



ESTADO DO PIAUÍ

PREFEITURA MUNICIPAL DE ARRAIAL - PI

**PROJETO BÁSICO DE AMPLIAÇÃO DO HOSPITAL NO
MUNICÍPIO DE ARRAIAL/PI**

2024



OBRA: AMPLIAÇÃO DO HOSPITAL
LOCAL: ARRAIAL/PI

MEMORIAL DESCRITIVO

1.0 – APRESENTAÇÃO

A Prefeitura Municipal de Arraial (PI) vem apresentar o Projeto Básico para Execução da Obra de Ampliação do Hospital no município de Arraial -PI.

A proposta de investimento que ora apresentamos, consubstanciada neste projeto, objetiva a possibilitar mudanças essenciais e inadiáveis à população a ser beneficiada com a sua execução.

Este volume consta de Projeto composto de:

- Memorial descritivo;
- Projeto Arquitetônico;
- Detalhes executivos;
- Especificações Técnicas;
- Planilhas orçamentárias, composições de custo unitário e cronograma físico-financeiro;
- Memorial de cálculo.



OBRA: AMPLIAÇÃO DO HOSPITAL
LOCAL: ARRAIAL/PI

MEMORIAL DESCRITIVO

2.0 – ASPECTOS GEOGRÁFICOS

O município está localizado na microrregião do Médio Parnaíba Piauiense, compreendendo uma área de 655 km², tendo como limites os municípios de Regeneração, Amarante e Francinópolis ao norte, ao sul Francisco Ayres, Cajazeiras do Piauí e Santa Rosa do Piauí, a leste Francinópolis, Várzea Grande, Tanque do Piauí e Santa Rosa do Piauí, e a oeste Francisco Ayres.

A sede municipal tem as coordenadas geográficas de 06°39'18" de latitude sul e 42°31'55" de longitude oeste e dista 229 km de Teresina.



Figura 01: Localização do município



OBRA: AMPLIAÇÃO DO HOSPITAL
LOCAL: ARRAIAL/PI

MEMORIAL DESCRITIVO

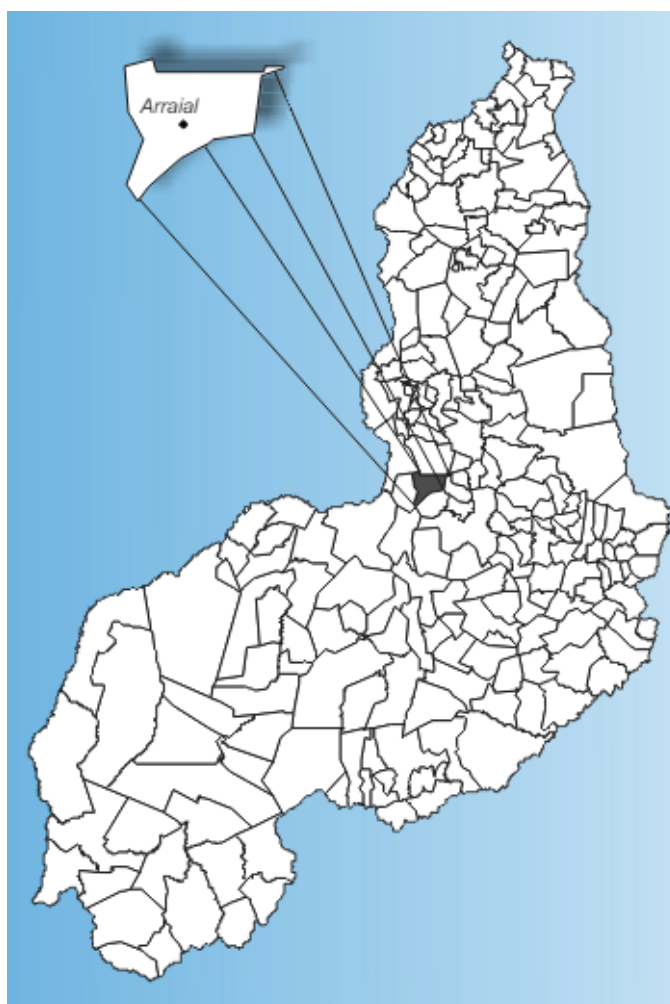
3.0 – ASPECTOS SOCIOECONÔMICOS

Os dados socioeconômicos relativos ao município foram obtidos a partir de pesquisa nos sites do IBGE (www.ibge.gov.br) e do Governo do Estado do Piauí (www.pi.gov.br).

O município foi criado pela Lei nº 2.559 de 09/12/1963. A população total, segundo o Censo 2000 do IBGE, é de 4.909 habitantes e uma densidade demográfica de 7,49 hab/km², onde 49,17% das pessoas estão na zona rural. Com relação a educação, 64,7% da população acima de 10 anos de idade são alfabetizadas.

A sede do município dispõe de energia elétrica distribuída pela Equatorial, terminais telefônicos atendidos por linhas de celulares, agência de correios e telégrafos, e escola de ensino fundamental. A agricultura praticada no município é de subsistência com produção sazonal de feijão, arroz, mandioca e milho.

4.0 – ASPECTOS FISIAGRÁFICOS

As condições climáticas do município de Arraial (com altitude da sede a 338 m acima do nível do mar) apresentam temperaturas mínimas de 26 oC e máximas de 35 oC, com clima quente tropical. A precipitação pluviométrica média anual é definida no Regime Equatorial Continental, com isoietas anuais entre 800 a 1.400 mm, cerca de 5 a 6 meses como os mais chuvosos, e período restante do ano de estação seca. Os meses de janeiro, fevereiro e março correspondem ao trimestre mais úmido. Estas informações foram obtidas a partir do Projeto Radam (1973), Perfil dos Municípios (IBGE–CEPRO, 1998) e Levantamento Exploratório - Reconhecimento de solos do Estado do Piauí (1986).

Os solos da região são provenientes da alteração de arenitos, siltitos, folhelhos, calcários, basaltos e gabros. Compreendem solos litólicos, álicos e distróficos, de textura média, pouco desenvolvidos, rasos a muito rasos, fase pedregosa, com floresta caducifólia e/ou floresta subcaducifólia/cerrado. Associados ocorrem solos podzólicos vermelho-amarelos, textura média a argilosa, fase pedregosa e não pedregosa, com misturas e transições vegetais de floresta sub-



OBRA: AMPLIAÇÃO DO HOSPITAL
LOCAL: ARRAIAL/PI

MEMORIAL DESCRITIVO

caducifólia/caatinga. Secundariamente, ocorrem areias quartzosas, que compreendem solos arenosos essencialmente quartzosos, profundos, drenados, desprovidos de minerais primários, de baixa fertilidade, com transições vegetais, fase caatinga hiperxerófila e/ou cerrado sub-caducifólio/floresta sub-caducifólia. Estas informações foram obtidas a partir do Projeto Sudeste do Piauí II (CPRM, 1973) e Levantamento Exploratório - Reconhecimento de solos do Estado do Piauí (1986).

As formas de relevo compreendem, principalmente, superfícies tabulares reelaboradas (chapadas baixas), relevo plano com partes suavemente onduladas e altitudes variando de 150 a 300 metros; superfícies tabulares cimeiras (chapadas altas), com relevo plano, altitudes entre 400 a 500 metros, com grandes mesas recortadas e superfícies onduladas com relevo movimentado, encostas e prolongamentos residuais de chapadas, desníveis e encostas mais acentuadas de vales, elevações (serras, morros e colinas), com altitudes de 150 a 500 metros. Seqüência de platôs e chapadas de altitudes médias de 600 a 400 metros acima do nível do mar, podendo alcançar 800 metros. Dados obtidos a partir do Levantamento Exploratório - Reconhecimento de solos do Estado do Piauí (1986), Projeto Radam (1973) e Geografia do Brasil – Região Nordeste (IBGE, 1977).

5.0 – JUSTIFICATIVA

A Prefeitura Municipal de Arraial vem através deste projeto, propor a Ampliação do Hospital, com o intuito de construir uma sala de estabilização onde garante assistência ininterrupta, 24h por dia, 7 dias por semana.

6.0 – OBJETIVOS

Diante da grande importância da presente obra para a população local, tem-se a mesma como principais objetivos:



OBRA: AMPLIAÇÃO DO HOSPITAL
LOCAL: ARRAIAL/PI

MEMORIAL DESCRITIVO

- De assistência temporária a pacientes críticos/graves para posterior encaminhamento a outros pontos da Rede de Atenção, em conformidade com a Política Nacional de Atenção às Urgências.

7.0 - METAS

Ampliação do Hospital no Município de Arraial-PI.

8.0 – DESCRIÇÃO DO PROJETO

8.1 – Localização:

As áreas para implantação do projeto estão inseridas no município de Arraial (PI), conforme planta de localização. Com condições topográficas compatíveis com os serviços propostos:

- DATUM: WGS-84;
- FUSO 23 M

8.2 - Concepção

O projeto se refere à Ampliação do Hospital no Município de Arraial-PI. A obra contempla construção da sala de estabilização e área de serviços. A obra será executada conforme de acordo com as Normas Brasileiras da ABNT.

8.3 – Projeto Arquitetônico

O projeto arquitetônico apresenta planta baixa, cortes e diagrama de cobertura, além de quadro de esquadrias e detalhamento de materiais.

8.4 – Serviços a serem executados:



OBRA: AMPLIAÇÃO DO HOSPITAL
LOCAL: ARRAIAL/PI

MEMORIAL DESCRITIVO

- **Serviços preliminares:**

Fornecimento e instalação de placa de obra: A placa da obra deverá ter as dimensões de 2,00 x 1,50 m, com formato e inscrições a serem definidas pela Prefeitura e de acordo com o manual de cores e proporções de placas de obra. Será executada em chapa galvanizada nº 22 e já fornecida com pintura em esmalte sintético. Terá sustentação em peças de madeira de lei de 1ª qualidade 2,5 x 7,5 cm e peças de madeira de 3ª qualidade 7,5 x 7,5 cm, na altura estabelecida pelas normas.

Administração Local da obra: Os custos diretos de administração local são constituídos por todas as despesas incorridas na montagem e na manutenção da infra-estrutura da obra compreendendo as seguintes atividades básicas de despesa: Chefia da obra, Administração do contrato, Engenharia e planejamento, Segurança do trabalho, Produção e Gestão de materiais. Essas despesas são parte da planilha de orçamento em itens independentes da composição de custos unitários, especificados como administração local.

Demolição de alvenaria, remoção de louças, portas e janelas, onde será o corredor que dá acesso a área de ampliação.

- **Movimentação de terra e Infraestrutura:**

Limpeza manual do terreno, escavação manual de vala, preparo de fundo de vala, reaterro manual de valas, lasto de concreto magro, concreto fck: 25 MPa, Aço, forma de madeira serrada, alvenaria para baldrame e impermeabilização da fundação.

- **Supra-estrutura:**

Concreto fck: 20 e 25 MPa, aço, forma de madeira compensada e lançamento de concreto.

- **Pisos:**



OBRA: AMPLIAÇÃO DO HOSPITAL
LOCAL: ARRAIAL/PI

MEMORIAL DESCRITIVO

Lastro de concreto magro, contrapiso em argamassa e revestimento cerâmico no piso.

- Paredes e painéis:

Alvenaria de vedação com bloco cerâmico de 9x19x29 cm.

- Instalação elétrica:

Instalação elétrica interna. Instalados conforme as normas técnicas.

- Instalação hidrossanitária:

Instalação sanitária e hidráulica. Instalados conforme as normas técnicas.

- Cobertura:

Trama de madeira composta por ripas, caibros e terças, telhamento com telha cerâmica capa-canal tipo colonial, forro em gesso e na área de serviços, será instalados pilares e viga de madeira.

- Revestimentos:

Chapisco, massa única e revestimento cerâmico nas paredes dos banheiros.

- Esquadrias:

P01: 80X210 – porta de madeira

P02: 120X210 – porta de madeira

J01: 150X120 – janela de correr

J02: 80X60 – janela maxim-ar

- Pintura:

Fundo selador paredes internas, emassamento nas paredes e no teto, na área externa será utilizado tinta texturizada, na área interna e teto será tinta latéx, cor de preferencia



OBRA: AMPLIAÇÃO DO HOSPITAL
LOCAL: ARRAIAL/PI

MEMORIAL DESCRITIVO

da prefeitura.

- Serviços externos/finais:

Instalação de cortina para divisória dos leitos, bancada em granito da área da enfermagem e limpeza final da obra.

8.5 – Comprovação do exercício pleno da propriedade do imóvel:

Os locais onde serão executados a obra é de propriedade da Prefeitura Municipal de Arraial (PI) sendo área de domínio público.

8.6 – Comprovação dos Custos Apresentados:

Os custos apresentados são aqueles praticados no mercado e será contratada a firma que apresentar os menores preços e melhores condições de execução das obras.

8.7 – Cronograma Físico-Financeiro:

Quanto ao Cronograma, ocorrerá o mesmo sendo exigido na licitação e apresentado na Prestação de Contas, estando previsto o prazo de 90 (sessenta) dias, para execução da obra propriamente dita.

Em anexo, é apresentado o Cronograma Físico-Financeiro, com os respectivos valores e prazos de execução, compatibilizando com a Planilha detalhada de Custo e Memorial Descritivo.

MUNICÍPIO DE ARRAIAL - PI
AMPLIAÇÃO DE HOSPITAL NO MUNICÍPIO DE ARRAIAL - PI
PLANILHA RESUMO

DATA BASE: SINAPI PI 02/2024, SEINFRA CE 28, ORSE SE 02/2024, SEM DESONERAÇÃO

LEIS SOCIAIS (%): 114,54

BDI (%): 22,00

ITEM	DESCRIÇÃO	TOTAL (R\$)	TOTAL (%)
1	SERVIÇOS PRELIMINARES E DEMOLIÇÃO	11.251,69	6,21%
2	MOVIMENTAÇÃO DE TERRA	2.400,68	1,33%
3	INFRAESTRUTURA	19.827,31	10,95%
4	SUPERESTRUTURA	12.868,68	7,11%
5	PISOS	15.263,51	8,43%
6	PAREDES E PAINÉIS	13.239,45	7,31%
7	INSTALAÇÕES	32.414,14	17,90%
7.1	INSTALAÇÃO ELÉTRICA	11.004,98	6,08%
7.2	INSTALAÇÃO SANITÁRIA	9.808,55	5,42%
7.3	INSTALAÇÃO HIDRÁULICA	11.600,61	6,41%
8	COBERTURA	26.352,94	14,55%
9	REVESTIMENTOS	17.752,31	9,80%
10	ESQUADRIAS	11.418,77	6,30%
11	PINTURA	13.442,03	7,42%
12	SERVIÇOS EXTERNOS/FINAIS	4.878,95	2,69%
TOTAL		181.110,46	100,00%

MUNICÍPIO DE ARRAIAL - PI
 AMPLIAÇÃO DE HOSPITAL NO MUNICÍPIO DE ARRAIAL - PI
 CRONOGRAMA FÍSICO-FINANCEIRO

DATA BASE: SINAPI PI 02/2024, SEINFRA CE 28, ORSE SE 02/2024, SEM DESONERAÇÃO

LEIS SOCIAIS (%): 114,54 BDI (%): 22,00

ITEM	DESCRIÇÃO	TOTAL (R\$)	TOTAL (%)	30 DIAS		60 DIAS		90 DIAS		TOTAL (R\$)	TOTAL (%)	
											META	GERAL
1	SERVIÇOS PRELIMINARES E DEMOLIÇÃO	11.251,69	6,21%	3.713,06	33,00%	3.825,57	34,00%	3.713,06	33,00%	11.251,69	100,00%	6,21%
2	MOVIMENTAÇÃO DE TERRA	2.400,68	1,33%	2.400,68	100,00%	0,00	0,00%	0,00	0,00%	2.400,68	100,00%	1,33%
3	INFRAESTRUTURA	19.827,31	10,95%	19.827,31	100,00%	0,00	0,00%	0,00	0,00%	19.827,31	100,00%	10,95%
4	SUPERESTRUTURA	12.868,68	7,11%	12.868,68	100,00%	0,00	0,00%	0,00	0,00%	12.868,68	100,00%	7,11%
5	PISOS	15.263,51	8,43%	15.263,51	100,00%	0,00	0,00%	0,00	0,00%	15.263,51	100,00%	8,43%
6	PAREDES E PAINÉIS	13.239,45	7,31%	6.619,73	50,00%	6.619,73	50,00%	0,00	0,00%	13.239,45	100,00%	7,31%
7	INSTALAÇÕES	32.414,14	17,90%	0,00	0,00%	32.414,14	100,00%	0,00	0,00%	32.414,14	100,00%	17,90%
7.1	INSTALAÇÃO ELÉTRICA	11.004,98	6,08%	0,00	0,00%	11.004,98	100,00%	0,00	0,00%	11.004,98	100,00%	6,08%
7.2	INSTALAÇÃO SANITÁRIA	9.808,55	5,42%	0,00	0,00%	9.808,55	100,00%	0,00	0,00%	9.808,55	100,00%	5,42%
7.3	INSTALAÇÃO HIDRÁULICA	11.600,61	6,41%	0,00	0,00%	11.600,61	100,00%	0,00	0,00%	11.600,61	100,00%	6,41%
8	COBERTURA	26.352,94	14,55%	0,00	0,00%	26.352,94	100,00%	0,00	0,00%	26.352,94	100,00%	14,55%
9	REVESTIMENTOS	17.752,31	9,80%	0,00	0,00%	0,00	0,00%	17.752,31	100,00%	17.752,31	100,00%	9,80%
10	ESQUADRIAS	11.418,77	6,30%	0,00	0,00%	0,00	0,00%	11.418,77	100,00%	11.418,77	100,00%	6,30%
11	PINTURA	13.442,03	7,42%	0,00	0,00%	0,00	0,00%	13.442,03	100,00%	13.442,03	100,00%	7,42%
12	SERVIÇOS EXTERNOS/FINAIS	4.878,95	2,69%	0,00	0,00%	0,00	0,00%	4.878,95	100,00%	4.878,95	100,00%	2,69%
	TOTAL GERAL			60.692,96	33,51%	69.212,38	38,22%	51.205,12	28,27%			
	TOTAL ACUMULADO	181.110,46	100,00%	60.692,96	33,51%	129.905,34	71,73%	181.110,46	100,00%	181.110,46	100,00%	100,00%

MUNICÍPIO DE ARRAIAL - PI
AMPLIAÇÃO DE HOSPITAL NO MUNICÍPIO DE ARRAIAL - PI
PLANILHA ORÇAMENTÁRIA

DATA BASE: SINAPI PI 02/2024, SEINFRA CE 28, ORSE SE 02/2024, SEM DESONERAÇÃO

LEIS SOCIAIS (%):

114,54

BDI (%):

22,00

ITEM	CÓDIGO	FONTE	DESCRIÇÃO	UNID.	QUANT.	P. UNIT. S/BDI	P. UNIT. C/BDI	TOTAL (R\$)
1	SERVIÇOS PRELIMINARES E DEMOLIÇÃO							11.251,69
1.1	103689	SINAPI	FORNECIMENTO E INSTALAÇÃO DE PLACA DE OBRA COM CHAPA GALVANIZADA E ESTRUTURA DE MADEIRA. AF_03/2022_PS	M2	3,00	311,91	380,53	1.141,59
1.2	COMP. 02	PRÓPRIA	ADMINISTRAÇÃO LOCAL DA OBRA	MÊS	3,00	2.660,00	3.245,20	9.735,60
1.3	97622	SINAPI	DEMOLIÇÃO DE ALVENARIA DE BLOCO FURADO, DE FORMA MANUAL, SEM REAPROVEITAMENTO. AF_09/2023	M3	2,03	54,51	66,50	135,00
1.4	97633	SINAPI	DEMOLIÇÃO DE REVESTIMENTO CERÂMICO, DE FORMA MANUAL, SEM REAPROVEITAMENTO. AF_09/2023	M2	4,05	21,91	26,73	108,26
1.5	97663	SINAPI	REMOÇÃO DE LOUÇAS, DE FORMA MANUAL, SEM REAPROVEITAMENTO. AF_09/2023	UN	4,00	12,10	14,76	59,04
1.6	97644	SINAPI	REMOÇÃO DE PORTAS, DE FORMA MANUAL, SEM REAPROVEITAMENTO. AF_09/2023	M2	3,36	9,16	11,18	37,56
1.7	97645	SINAPI	REMOÇÃO DE JANELAS, DE FORMA MANUAL, SEM REAPROVEITAMENTO. AF_09/2023	M2	1,20	23,66	28,87	34,64
2	MOVIMENTAÇÃO DE TERRA							2.400,68
2.1	98524	SINAPI	LIMPEZA MANUAL DE VEGETAÇÃO EM TERRENO COM ENXADA. AF_05/2018	M2	139,00	3,02	3,68	511,52
2.2	93358	SINAPI	ESCAVAÇÃO MANUAL DE VALA COM PROFUNDIDADE MENOR OU IGUAL A 1,30 M. AF_02/2021	M3	13,64	81,65	99,61	1.358,68
2.3	101616	SINAPI	PREPARO DE FUNDO DE VALA COM LARGURA MENOR QUE 1,5 M (ACERTO DO SOLO NATURAL). AF_08/2020	M2	25,29	6,00	7,32	185,12
2.4	104737	SINAPI	REATERRO MANUAL DE VALAS, COM PLACA VIBRATÓRIA. AF_08/2023	M3	13,64	20,75	25,32	345,36
3	INFRAESTRUTURA							19.827,31
3.1	95240	SINAPI	LASTRO DE CONCRETO MAGRO, APLICADO EM PISOS, LAJES SOBRE SOLO OU RADIERS, ESPESSURA DE 3 CM. AF_01/2024	M2	25,29	22,74	27,74	701,54
3.2	94964	SINAPI	CONCRETO FCK = 20MPA, TRAÇO 1:2,7:3 (EM MASSA SECA DE CIMENTO/ AREIA MÉDIA/ BRITA 1) - PREPARO MECÂNICO COM BETONEIRA 400 L. AF_05/2021	M3	2,70	637,92	778,26	2.101,30
3.3	94965	SINAPI	CONCRETO FCK = 25MPA, TRAÇO 1:2,3:2,7 (EM MASSA SECA DE CIMENTO/ AREIA MÉDIA/ BRITA 1) - PREPARO MECÂNICO COM BETONEIRA 400 L. AF_05/2021	M3	3,08	668,88	816,03	2.513,37
3.4	00139/ORSE	ORSE	AÇO CA - 25 Ø 6,3 A 12,5MM, INCLUSIVE CORTE, DOBRAGEM, MONTAGEM E COLOCACAO DE FERRAGENS NAS FORMAS, PARA SUPERESTRUTURAS E FUNDAÇÕES - R1	KG	497,08	12,18	14,86	7.386,61
3.5	96536	SINAPI	FABRICAÇÃO, MONTAGEM E DESMONTAGEM DE FÔRMA PARA VIGA BALDRAME, EM MADEIRA SERRADA, E=25 MM, 4 UTILIZAÇÕES. AF_01/2024	M2	33,76	67,42	82,25	2.776,76
3.6	103331	SINAPI	ALVENARIA DE VEDAÇÃO DE BLOCOS CERÂMICOS FURADOS NA HORIZONTAL DE 11,5X19X19 CM (ESPESURA 11,5 CM) E ARGAMASSA DE ASSENTAMENTO COM PREPARO MANUAL. AF_12/2021	M2	16,88	80,91	98,71	1.666,22
3.7	98557	SINAPI	IMPERMEABILIZAÇÃO DE SUPERFÍCIE COM EMULSÃO ASFÁLTICA, 2 DEMÃOS. AF_09/2023	M2	40,50	54,27	66,21	2.681,51
4	SUPERESTRUTURA							12.868,68
4.1	94964	SINAPI	CONCRETO FCK = 20MPA, TRAÇO 1:2,7:3 (EM MASSA SECA DE CIMENTO/ AREIA MÉDIA/ BRITA 1) - PREPARO MECÂNICO COM BETONEIRA 400 L. AF_05/2021	M3	2,70	637,92	778,26	2.101,30
4.2	94965	SINAPI	CONCRETO FCK = 25MPA, TRAÇO 1:2,3:2,7 (EM MASSA SECA DE CIMENTO/ AREIA MÉDIA/ BRITA 1) - PREPARO MECÂNICO COM BETONEIRA 400 L. AF_05/2021	M3	1,82	668,88	816,03	1.485,17
4.3	00139/ORSE	ORSE	AÇO CA - 25 Ø 6,3 A 12,5MM, INCLUSIVE CORTE, DOBRAGEM, MONTAGEM E COLOCACAO DE FERRAGENS NAS FORMAS, PARA SUPERESTRUTURAS E FUNDAÇÕES - R1	KG	388,72	12,18	14,86	5.776,38
4.4	92443	SINAPI	MONTAGEM E DESMONTAGEM DE FÔRMA DE PILARES RETANGULARES E ESTRUTURAS SIMILARES, PÉ-DIREITO SIMPLES, EM CHAPA DE MADEIRA COMPENSADA PLASTIFICADA, 18 UTILIZAÇÕES. AF_09/2020	M2	33,76	47,46	57,90	1.954,70
4.5	103670	SINAPI	LANÇAMENTO COM USO DE BALDES, ADENSAMENTO E ACABAMENTO DE CONCRETO EM ESTRUTURAS. AF_02/2022	M3	4,52	281,29	343,17	1.551,13
5	PISOS							15.263,51
5.1	95240	SINAPI	LASTRO DE CONCRETO MAGRO, APLICADO EM PISOS, LAJES SOBRE SOLO OU RADIERS, ESPESSURA DE 3 CM. AF_01/2024	M2	104,06	22,74	27,74	2.886,62
5.2	87622	SINAPI	CONTRAPISO EM ARGAMASSA TRAÇO 1:4 (CIMENTO E AREIA), PREPARO MANUAL, APLICADO EM ÁREAS SECAS SOBRE LAJE, ADERIDO, ACABAMENTO NÃO REFORÇADO, ESPESSURA 2CM. AF_07/2021	M2	104,06	37,90	46,24	4.811,73
5.3	87248	SINAPI	REVESTIMENTO CERÂMICO PARA PISO COM PLACAS TIPO ESMALTADA EXTRA DE DIMENSÕES 35X35 CM APLICADA EM AMBIENTES DE ÁREA MAIOR QUE 10 M2. AF_02/2023_PE	M2	104,06	59,59	72,70	7.565,16
6	PAREDES E PAINÉIS							13.239,45
6.1	103356	SINAPI	ALVENARIA DE VEDAÇÃO DE BLOCOS CERÂMICOS FURADOS NA HORIZONTAL DE 9X19X29 CM (ESPESURA 9 CM) E ARGAMASSA DE ASSENTAMENTO COM PREPARO EM BETONEIRA. AF_12/2021	M2	202,50	53,59	65,38	13.239,45
7	INSTALAÇÕES							32.414,14
7.1	INSTALAÇÃO ELÉTRICA							11.004,98
7.1.1	104473	SINAPI	COMPOSICAO PARAMÉTRICA DE PONTO ELÉTRICO DE ILUMINAÇÃO, COM INTERRUPTOR SIMPLES, EM EDIFÍCIO RESIDENCIAL COM ELETRODUTO EMBUTIDO EM RASGOS NAS PAREDES, INCLUSO TOMADA, ELETRODUTO, CABO, RASGO E CHUMBAMENTO (SEM LUMINÁRIA E LÂMPADA). AF_11/2022	UN	20,00	160,89	196,29	3.925,80
7.1.2	12971/ORSE	ORSE	LUMINÁRIA PAINEL LED EMBUTIR 18W QUADRADA, 6000K DA G-LIGHT OU SIMILAR - REV 01_11/2021	UN	20,00	76,37	93,17	1.863,40
7.1.3	104476	SINAPI	COMPOSICAO PARAMÉTRICA DE PONTO ELÉTRICO DE TOMADA DE USO ESPECÍFICO 2P+T (20A/250V) EM EDIFÍCIO RESIDENCIAL COM ELETRODUTO EMBUTIDO EM RASGOS NAS PAREDES, INCLUSO TOMADA, ELETRODUTO, CABO, RASGO, QUEBRA E CHUMBAMENTO (EXCETO CHUVEIRO). AF_11/2022	UN	11,00	177,84	216,96	2.386,56
7.1.4	104475	SINAPI	COMPOSICAO PARAMÉTRICA DE PONTO ELÉTRICO DE TOMADA DE USO GERAL 2P+T (10A/250V) EM EDIFÍCIO RESIDENCIAL COM ELETRODUTO EMBUTIDO EM RASGOS NAS PAREDES, INCLUSO TOMADA, ELETRODUTO, CABO, RASGO, QUEBRA E CHUMBAMENTO. AF_11/2022	UN	16,00	138,45	168,91	2.702,56
7.1.5	101877	SINAPI	QUADRO DE DISTRIBUIÇÃO DE ENERGIA EM PVC, DE EMBUTIR, SEM BARRAMENTO, PARA 3 DISJUNTORES - FORNECIMENTO E INSTALAÇÃO. AF_10/2020	UN	1,00	59,78	72,93	72,93
7.1.6	93656	SINAPI	DISJUNTOR MONOPOLAR TIPO DIN, CORRENTE NOMINAL DE 25A - FORNECIMENTO E INSTALAÇÃO. AF_10/2020	UN	3,00	14,68	17,91	53,73
7.2	INSTALAÇÃO SANITÁRIA							9.808,55
7.2.1	104679	SINAPI	CONJUNTO DE PONTOS DE COLETA DE ESGOTO PARA ÁREA DE SERVIÇO (RAMAL DE ESGOTO SANITÁRIO), EM PVC SÉRIE NORMAL, COM TUBOS, CONEXÕES, RALOS, CAIXAS SIFONADAS, CORTES E FIXAÇÕES EM PRÉDIO. AF_05/2023	UN	2,00	151,73	185,11	370,22
7.2.2	104676	SINAPI	CONJUNTO DE PONTOS DE COLETA DE ESGOTO PARA BANHEIRO (RAMAL DE ESGOTO SANITÁRIO), EM PVC SÉRIE NORMAL, COM TUBOS, CONEXÕES, RALOS, CAIXAS SIFONADAS, CORTES E FIXAÇÕES EM PRÉDIO COM PRUMADA DE DESCIDA DE ESGOTO DENTRO DO BANHEIRO. AF_05/2023	UN	7,00	365,68	446,13	3.122,91

MUNICÍPIO DE ARRAIAL - PI
AMPLIAÇÃO DE HOSPITAL NO MUNICÍPIO DE ARRAIAL - PI
PLANILHA ORÇAMENTÁRIA

DATA BASE: SINAPI PI 02/2024, SEINFRA CE 28, ORSE SE 02/2024, SEM DESONERAÇÃO

LEIS SOCIAIS (%):

114,54

BDI (%):

22,00

ITEM	CÓDIGO	FONTE	DESCRIÇÃO	UNID.	QUANT.	P. UNIT. S/BDI	P. UNIT. C/BDI	TOTAL (R\$)
7.2.3	86931	SINAPI	VASO SANITÁRIO SIFONADO COM CAIXA ACOPLADA LOUÇA BRANCA, INCLUSO ENGATE FLEXÍVEL EM PLÁSTICO BRANCO, 1/2 X 40CM - FORNECIMENTO E INSTALAÇÃO. AF_01/2020	UN	3,00	476,43	581,24	1.743,72
7.2.4	02022/ORSE	ORSE	CHUVEIRO SIMPLES DE PLÁSTICO (HERC REF 1980 OU SIMILAR), C/ REGISTRO DE PRESSÃO DE PVC	UN	1,00	74,45	90,83	90,83
7.2.5	86941	SINAPI	LAVATÓRIO LOUÇA BRANCA COM COLUNA, 45 X 55CM OU EQUIVALENTE, PADRÃO MÉDIO, INCLUSO SIFÃO TIPO GARRAFA, VÁLVULA E ENGATE FLEXÍVEL DE 40CM EM METAL CROMADO, COM TORNEIRA CROMADA DE MESA, PADRÃO MÉDIO - FORNECIMENTO E INSTALAÇÃO. AF_01/2020	UN	3,00	765,70	934,15	2.802,45
7.2.6	86872	SINAPI	TANQUE DE LOUÇA BRANCA COM COLUNA, 30L OU EQUIVALENTE - FORNECIMENTO E INSTALAÇÃO. AF_01/2020	UN	2,00	687,88	839,21	1.678,42
7.3	INSTALAÇÃO HIDRÁULICA							11.600,61
7.3.1	104662	SINAPI	CONJUNTO DE PONTOS HIDRÁULICOS DE ÁGUA FRIA PARA ÁREA DE SERVIÇO (RAMAL/SUB-RAMAL E DISTRIBUIÇÃO) EM PVC, COM TUBOS, CONEXÕES, REGISTROS, CORTES E FIXAÇÕES EM PRÉDIO COM TUBULAÇÕES EMBUTIDAS COM RASGO. AF_05/2023	UN	2,00	386,95	472,08	944,16
7.3.2	104660	SINAPI	CONJUNTO DE PONTOS HIDRÁULICOS DE ÁGUA FRIA PARA BANHEIRO (RAMAL/SUB-RAMAL E DISTRIBUIÇÃO) EM PVC, COM TUBOS, CONEXÕES, REGISTROS, CORTES E FIXAÇÕES EM PRÉDIO COM TUBULAÇÕES EMBUTIDAS COM RASGO. AF_05/2023	UN	7,00	1.247,83	1.522,35	10.656,45
8	COBERTURA							26.352,94
8.1	92540	SINAPI	TRAMA DE MADEIRA COMPOSTA POR RIPAS, CAIBROS E TERÇAS PARA TELHADOS DE MAIS QUE 2 ÁGUAS PARA TELHA DE ENCAIXE DE CERÂMICA OU DE CONCRETO, INCLUSO TRANSPORTE VERTICAL. AF_07/2019	M2	139,06	62,74	76,54	10.643,65
8.2	94204	SINAPI	TELHAMENTO COM TELHA CERÂMICA CAPA-CANAL, TIPO COLONIAL, COM MAIS DE 2 ÁGUAS, INCLUSO TRANSPORTE VERTICAL. AF_07/2019	M2	139,06	42,12	51,39	7.146,29
8.3	96113	SINAPI	FORRO EM PLACAS DE GESSO, PARA AMBIENTES COMERCIAIS. AF_08/2023_PS	M2	92,06	45,21	55,16	5.078,03
8.4	00134/ORSE	ORSE	PILAR E VIGAS DE MADEIRA, SEÇÃO 10X18CM A 20X20CM, EM MASSARANDUBA, ANGELIN OU MADEIRA DE LEI	M3	0,46	6.209,86	7.576,03	3.484,97
9	REVESTIMENTOS							17.752,31
9.1	87879	SINAPI	CHAPISCO APLICADO EM ALVENARIAS E ESTRUTURAS DE CONCRETO INTERNAS, COM COLHER DE PEDREIRO. ARGAMASSA TRAÇO 1:3 COM PREPARO EM BETONEIRA 400L. AF_10/2022	M2	374,79	4,60	5,61	2.102,57
9.2	87547	SINAPI	MASSA ÚNICA, PARA RECEBIMENTO DE PINTURA, EM ARGAMASSA TRAÇO 1:2:8, PREPARO MECÂNICO COM BETONEIRA 400L, APLICADA MANUALMENTE EM FACES INTERNAS DE PAREDES, ESPESSURA DE 10MM, COM EXECUÇÃO DE TALISCAS. AF_06/2014	M2	374,79	24,72	30,16	11.303,67
9.3	87269	SINAPI	REVESTIMENTO CERÂMICO PARA PAREDES INTERNAS COM PLACAS TIPO ESMALTADA EXTRA DE DIMENSÕES 25X35 CM APLICADAS NA ALTURA INTEIRA DAS PAREDES. AF_02/2023_PE	M2	50,76	70,18	85,62	4.346,07
10	ESQUADRIAS							11.418,77
10.1	90796	SINAPI	KIT DE PORTA-PRONTA DE MADEIRA EM ACABAMENTO MELAMÍNICO BRANCO, FOLHA LEVE OU MÉDIA, E BATENTE METÁLICO, 80X210CM, FIXAÇÃO COM ARGAMASSA - FORNECIMENTO E INSTALAÇÃO. AF_12/2019	UN	4,00	698,60	852,29	3.409,16
10.2	08664/ORSE	ORSE	PORTA EM MADEIRA DE LEI, DE ABRIR, TIPO VENEZIANA, EXCLUSIVE BATENTE E FERRAGENS	M2	2,52	763,11	930,99	2.346,09
10.3	94570	SINAPI	JANELA DE ALUMÍNIO DE CORRER COM 2 FOLHAS PARA VIDROS, COM VIDROS, BATENTE, ACABAMENTO COM ACETATO OU BRILHANTE E FERRAGENS. EXCLUSIVE ALIZAR E CONTRAMARCO. FORNECIMENTO E INSTALAÇÃO. AF_12/2019	M2	10,80	341,67	416,84	4.501,87
10.4	94569	SINAPI	JANELA DE ALUMÍNIO TIPO MAXIM-AR, COM VIDROS, BATENTE E FERRAGENS. EXCLUSIVE ALIZAR, ACABAMENTO E CONTRAMARCO. FORNECIMENTO E INSTALAÇÃO. AF_12/2019	M2	1,44	661,23	806,70	1.161,65
11	PINTURA							13.442,03
11.1	88485	SINAPI	FUNDO SELADOR ACRÍLICO, APLICAÇÃO MANUAL EM PAREDE, UMA DEMÃO. AF_04/2023	M2	202,37	3,77	4,60	930,90
11.2	88495	SINAPI	EMASSAMENTO COM MASSA LÁTEX, APLICAÇÃO EM PAREDE, UMA DEMÃO, LIXAMENTO MANUAL. AF_04/2023	M2	202,37	10,33	12,60	2.549,86
11.3	88494	SINAPI	EMASSAMENTO COM MASSA LÁTEX, APLICAÇÃO EM TETO, UMA DEMÃO, LIXAMENTO MANUAL. AF_04/2023	M2	92,26	19,25	23,49	2.167,19
11.4	88431	SINAPI	APLICAÇÃO MANUAL DE PINTURA COM TINTA TEXTURIZADA ACRÍLICA EM PAREDES EXTERNAS DE CASAS, DUAS CORES. AF_06/2014	M2	121,66	22,36	27,28	3.318,88
11.5	88489	SINAPI	PINTURA LÁTEX ACRÍLICA PREMIUM, APLICAÇÃO MANUAL EM PAREDES, DUAS DEMÃOS. AF_04/2023	M2	202,37	11,76	14,35	2.904,01
11.6	88488	SINAPI	PINTURA LÁTEX ACRÍLICA PREMIUM, APLICAÇÃO MANUAL EM TETO, DUAS DEMÃOS. AF_04/2023	M2	92,26	13,96	17,03	1.571,19
12	SERVIÇOS EXTERNOS/FINAIS							4.878,95
12.1	07887/ORSE	ORSE	CORTINA DIVISÓRIA DE LEITO EM PVC (VINIL), LARGURA DE 1,80M, COM TRILHOS E ACESSÓRIOS, DA BR GOODS OU SIMILAR - FORNECIMENTO	M	4,00	544,31	664,06	2.656,24
12.2	10759/ORSE	ORSE	BANCADA EM GRANITO CINZA ANDORINHA, E=2CM	M2	2,24	559,62	682,74	1.529,34
12.3	99804	SINAPI	LIMPEZA DE PISO CERÂMICO OU PORCELANATO UTILIZANDO DETERGENTE NEUTRO E ESCOVAÇÃO MANUAL. AF_04/2019	M2	108,85	5,22	6,37	693,37
TOTAL								181.110,46

MUNICÍPIO DE ARRAIAL - PI
AMPLIAÇÃO DE HOSPITAL NO MUNICÍPIO DE ARRAIAL - PI
MEMÓRIA DE CÁLCULO

DATA BASE: SINAPI PI 02/2024, SEINFRA CE 28, ORSE SE 02/2024, SEM DESONERAÇÃO

LEIS SOCIAIS (%): 114,54 BDI (%): 22,00

ITEM	FONTE	CÓDIGO	DESCRIÇÃO	UNID.	QUANT.	COEF.	COMP. (m)	LARG. (m)	ALT. (m)	ÁREA (m2)	VOL. (m3)	PARCIAL	TOTAL
1	SERVIÇOS PRELIMINARES E DEMOLIÇÃO												
1.1	103689	SINAPI	FORNECIMENTO E INSTALAÇÃO DE PLACA DE OBRA COM CHAPA GALVANIZADA E ESTRUTURA DE MADEIRA. AF_03/2022_PS	M2									3,00
1.1.1	PLACA DE OBRA				1,00		2,00		1,50	3,00		3,00	
1.2	COMP. 02	PRÓPRIA	ADMINISTRAÇÃO LOCAL DA OBRA	MÊS									3,00
1.2.1	ADMINISTRAÇÃO LOCAL				3,00							3,00	
1.3	97622	SINAPI	DEMOLIÇÃO DE ALVENARIA DE BLOCO FURADO, DE FORMA MANUAL, SEM REAPROVEITAMENTO. AF_09/2023	M3									2,03
1.3.1	DEMOLIÇÃO DE ALVANERIA				1,00		4,50	0,15	3,00		2,03	2,03	
1.4	97633	SINAPI	DEMOLIÇÃO DE REVESTIMENTO CERÂMICO, DE FORMA MANUAL, SEM REAPROVEITAMENTO. AF_09/2023	M2									4,05
1.4.1	DEMOLIÇÃO DE PISO CERÂMICO - W.C.F				1,00					2,02		2,02	
1.4.2	DEMOLIÇÃO DE PISO CERÂMICO - W.C.M				1,00					2,03		2,03	
1.5	97663	SINAPI	REMOÇÃO DE LOUÇAS, DE FORMA MANUAL, SEM REAPROVEITAMENTO. AF_09/2023	UN									4,00
1.5.1	REMOÇÃO DE VASO, PIA				4,00							4,00	
1.6	97644	SINAPI	REMOÇÃO DE PORTAS, DE FORMA MANUAL, SEM REAPROVEITAMENTO. AF_09/2023	M2									3,36
1.6.1	REMOÇÃO DE PORTAS				2,00		0,80		2,10	1,68		3,36	
1.7	97645	SINAPI	REMOÇÃO DE JANELAS, DE FORMA MANUAL, SEM REAPROVEITAMENTO. AF_09/2023	M2									1,20
1.7.1	REMOÇÃO DE JANELAS				2,00		1,00		0,60	0,60		1,20	
2	MOVIMENTAÇÃO DE TERRA												
2.1	98524	SINAPI	LIMPEZA MANUAL DE VEGETAÇÃO EM TERRENO COM ENXADA. AF_05/2018	M2									139,00
2.1.1	LIMPEZA NA ÁREA DA AMPLIAÇÃO				1,00					127,00		127,00	
2.1.2	LIMPEZA DA NOVA ÁREA DE SERVIÇO				1,00					12,00		12,00	
2.2	93358	SINAPI	ESCAVAÇÃO MANUAL DE VALA COM PROFUNDIDADE MENOR OU IGUAL A 1,30 M. AF_02/2021	M3									13,64
2.2.1	ESCAVAÇÃO VIGA BALDRAME				1,00		67,50	0,30	0,30		6,08	6,08	
2.2.2	SAPATA				14,00		0,60	0,60	1,50		0,54	7,56	
2.3	101616	SINAPI	PREPARO DE FUNDO DE VALA COM LARGURA MENOR QUE 1,5 M (ACERTO DO SOLO NATURAL). AF_08/2020	M2									25,29
2.3.1	ESCAVAÇÃO VIGA BALDRAME				1,00		67,50	0,30		20,25		20,25	
2.3.2	SAPATA				14,00		0,60	0,60		0,36		5,04	
2.4	104737	SINAPI	REATERRO MANUAL DE VALAS, COM PLACA VIBRATÓRIA. AF_08/2023	M3									13,64
2.4.1	REATERRO				1,00						13,64	13,64	
3	INFRAESTRUTURA												
3.1	95240	SINAPI	LASTRO DE CONCRETO MAGRO, APLICADO EM PISOS, LAJES SOBRE SOLO OU RADIERS, ESPESSURA DE 3 CM. AF_01/2024	M2									25,29
3.1.1	LASTRO VIGA				1,00		67,50	0,30		20,25		20,25	
3.1.2	LASTRO SAPATA				14,00		0,60	0,60		0,36		5,04	
3.2	94964	SINAPI	CONCRETO FCK = 20MPA, TRAÇO 1:2,7:3 (EM MASSA SECA DE CIMENTO/ AREIA MÉDIA/ BRITA 1) - PREPARO MECÂNICO COM BETONEIRA 400 L. AF_05/2021	M3									2,70
3.2.1	CONCRETO VIGA				1,00		67,50	0,20	0,20		2,70	2,70	
3.3	94965	SINAPI	CONCRETO FCK = 25MPA, TRAÇO 1:2,3:2,7 (EM MASSA SECA DE CIMENTO/ AREIA MÉDIA/ BRITA 1) - PREPARO MECÂNICO COM BETONEIRA 400 L. AF_05/2021	M3									3,08
3.3.1	CONCRETO SAPATA				14,00		0,60	0,60	0,60		0,22	3,08	
3.4	00139/ORSE	ORSE	AÇO CA - 25 Ø 6,3 A 12,5MM, INCLUSIVE CORTE, DOBRAGEM, MONTAGEM E COLOCACAO DE FERRAGENS NAS FORMAS, PARA SUPERESTRUTURAS E FUNDAÇÕES - R1	KG									497,08
3.4.1	AÇO				1,00	86,000000					5,78	497,08	
3.5	96536	SINAPI	FABRICAÇÃO, MONTAGEM E DESMONTAGEM DE FÔRMA PARA VIGA BALDRAME, EM MADEIRA SERRADA, E=25 MM, 4 UTILIZAÇÕES. AF_01/2024	M2									33,76
3.5.1	FORMA				2,00		67,50		0,25	16,88		33,76	

MUNICÍPIO DE ARRAIAL - PI
AMPLIAÇÃO DE HOSPITAL NO MUNICÍPIO DE ARRAIAL - PI
MEMÓRIA DE CÁLCULO

DATA BASE: SINAPI PI 02/2024, SEINFRA CE 28, ORSE SE 02/2024, SEM DESONERAÇÃO

LEIS SOCIAIS (%): 114,54 BDI (%): 22,00

ITEM	FONTE	CÓDIGO	DESCRIÇÃO	UNID.	QUANT.	COEF.	COMP. (m)	LARG. (m)	ALT. (m)	ÁREA (m2)	VOL. (m3)	PARCIAL	TOTAL
3.6	103331	SINAPI	ALVENARIA DE VEDAÇÃO DE BLOCOS CERÂMICOS FURADOS NA HORIZONTAL DE 11,5X19X19 CM (ESPESSURA 11,5 CM) E ARGAMASSA DE ASSENTAMENTO COM PREPARO MANUAL. AF_12/2021	M2									16,88
3.6.1	ALVENARIA BALDRAME				1,00		67,50		0,25	16,88		16,88	
3.7	98557	SINAPI	IMPERMEABILIZAÇÃO DE SUPERFÍCIE COM EMULSÃO ASFÁLTICA, 2 DEMÃOS. AF_09/2023	M2									40,50
3.7.1	IMPERMEABILIZAÇÃO				1,00		67,50	0,60		40,50		40,50	
4	SUPERESTRUTURA												
4.1	94964	SINAPI	CONCRETO FCK = 20MPA, TRAÇO 1:2,7:3 (EM MASSA SECA DE CIMENTO/ AREIA MÉDIA/ BRITA 1) - PREPARO MECÂNICO COM BETONEIRA 400 L. AF_05/2021	M3									2,70
4.1.1	CONCRETO VIGA SUPERIOR				1,00		67,50	0,20	0,20		2,70	2,70	
4.2	94965	SINAPI	CONCRETO FCK = 25MPA, TRAÇO 1:2,3:2,7 (EM MASSA SECA DE CIMENTO/ AREIA MÉDIA/ BRITA 1) - PREPARO MECÂNICO COM BETONEIRA 400 L. AF_05/2021	M3									1,82
4.2.1	CONCRETO PILARES				14,00		0,30	0,12	3,50		0,13	1,82	
4.3	00139/ORSE	ORSE	AÇO CA - 25 Ø 6,3 A 12,5MM, INCLUSIVE CORTE, DOBRAGEM, MONTAGEM E COLOCACAO DE FERRAGENS NAS FORMAS, PARA SUPERESTRUTURAS E FUNDAÇÕES - R1	KG									388,72
4.3.1	AÇO				1,00	86,000000					4,52	388,72	
4.4	92443	SINAPI	MONTAGEM E DESMONTAGEM DE FÔRMA DE PILARES RETANGULARES E ESTRUTURAS SIMILARES, PÉ-DIREITO SIMPLES, EM CHAPA DE MADEIRA COMPENSADA PLASTIFICADA, 18 UTILIZAÇÕES. AF_09/2020	M2									33,76
4.4.1	FORMA				2,00		67,50		0,25	16,88		33,76	
4.5	103670	SINAPI	LANÇAMENTO COM USO DE BALDES, ADENSAMENTO E ACABAMENTO DE CONCRETO EM ESTRUTURAS. AF_02/2022	M3									4,52
4.5.1	LANÇAMENTO DE CONCRETO				1,00						4,52	4,52	
5	PISOS												
5.1	95240	SINAPI	LASTRO DE CONCRETO MAGRO, APLICADO EM PISOS, LAJES SOBRE SOLO OU RADIERS, ESPESSURA DE 3 CM. AF_01/2024	M2									104,06
5.1.1	LASTRO PARA PISO - AMPLIAÇÃO - SALA DE REPOUSO				1,00					9,35		9,35	
5.1.2	LASTRO PARA PISO - AMPLIAÇÃO - BWC DE REPOUSO				1,00					2,64		2,64	
5.1.3	LASTRO PARA PISO - AMPLIAÇÃO - BWC 1				1,00					2,07		2,07	
5.1.4	LASTRO PARA PISO - AMPLIAÇÃO - BWC 2				1,00					2,07		2,07	
5.1.5	LASTRO PARA PISO - AMPLIAÇÃO - CIRCULAÇÃO BWC				1,00					4,23		4,23	
5.1.6	LASTRO PARA PISO - AMPLIAÇÃO - CIRCULAÇÃO				1,00					23,40		23,40	
5.1.7	LASTRO PARA PISO - AMPLIAÇÃO - LEITOS				1,00					48,30		48,30	
5.1.8	LASTRO PARA PISO - ÁREA DE SERVIÇO				1,00					12,00		12,00	
5.2	87622	SINAPI	CONTRAPISO EM ARGAMASSA TRAÇO 1:4 (CIMENTO E AREIA), PREPARO MANUAL, APLICADO EM ÁREAS SECAS SOBRE LAJE, ADERIDO, ACABAMENTO NÃO REFORÇADO, ESPESSURA 2CM. AF_07/2021	M2									104,06
5.2.1	CONTRAPISO - AMPLIAÇÃO - SALA DE REPOUSO				1,00					9,35		9,35	
5.2.2	CONTRAPISO - AMPLIAÇÃO - BWC DE REPOUSO				1,00					2,64		2,64	
5.2.3	CONTRAPISO - AMPLIAÇÃO - BWC 1				1,00					2,07		2,07	
5.2.4	CONTRAPISO - AMPLIAÇÃO - BWC 2				1,00					2,07		2,07	
5.2.5	CONTRAPISO - AMPLIAÇÃO - CIRCULAÇÃO BWC				1,00					4,23		4,23	
5.2.6	CONTRAPISO - AMPLIAÇÃO - CIRCULAÇÃO				1,00					23,40		23,40	
5.2.7	CONTRAPISO - AMPLIAÇÃO - LEITOS				1,00					48,30		48,30	
5.2.8	CONTRAPISO - ÁREA DE SERVIÇO				1,00					12,00		12,00	
5.3	87248	SINAPI	REVESTIMENTO CERÂMICO PARA PISO COM PLACAS TIPO ESMALTADA EXTRA DE DIMENSÕES 35X35 CM APLICADA EM AMBIENTES DE ÁREA MAIOR QUE 10 M2. AF_02/2023_PE	M2									104,06
5.3.1	REVESTIMENTO CERÂMICO - AMPLIAÇÃO - SALA DE REPOUSO				1,00					9,35		9,35	
5.3.2	REVESTIMENTO CERÂMICO - AMPLIAÇÃO - BWC DE REPOUSO				1,00					2,64		2,64	
5.3.3	REVESTIMENTO CERÂMICO - AMPLIAÇÃO - BWC 1				1,00					2,07		2,07	
5.3.4	REVESTIMENTO CERÂMICO - AMPLIAÇÃO - BWC 2				1,00					2,07		2,07	

MUNICÍPIO DE ARRAIAL - PI
AMPLIAÇÃO DE HOSPITAL NO MUNICÍPIO DE ARRAIAL - PI
MEMÓRIA DE CÁLCULO

DATA BASE: SINAPI PI 02/2024, SEINFRA CE 28, ORSE SE 02/2024, SEM DESONERAÇÃO

LEIS SOCIAIS (%): **114,54** BDI (%): **22,00**

ITEM	FONTE	CÓDIGO	DESCRIÇÃO	UNID.	QUANT.	COEF.	COMP. (m)	LARG. (m)	ALT. (m)	ÁREA (m2)	VOL. (m3)	PARCIAL	TOTAL
7.2.1.1			PONTO DE ESGOTO - TANQUE - ARÉA DE SERVIÇO		2,00							2,00	
7.2.2	104676	SINAPI	CONJUNTO DE PONTOS DE COLETA DE ESGOTO PARA BANHEIRO (RAMAL DE ESGOTO SANITÁRIO), EM PVC SÉRIE NORMAL, COM TUBOS, CONEXÕES, RALOS, CAIXAS SIFONADAS, CORTES E FIXAÇÕES EM PRÉDIO COM PRUMADA DE DESCIDA DE ESGOTO DENTRO DO BANHEIRO. AF_05/2023	UN									7,00
7.2.2.1			PONTO DE ESGOTO - BWC - VASO, CHUVEIRO E LAVATÓRIO		7,00							7,00	
7.2.3	86931	SINAPI	VASO SANITÁRIO SIFONADO COM CAIXA ACOPLADA LOUÇA BRANCA, INCLUSO ENGATE FLEXÍVEL EM PLÁSTICO BRANCO, 1/2 X 40CM - FORNECIMENTO E INSTALAÇÃO. AF_01/2020	UN									3,00
7.2.3.1			VASO		3,00							3,00	
7.2.4	02022/ORSE	ORSE	CHUVEIRO SIMPLES DE PLÁSTICO (HERC REF 1980 OU SIMILAR), C/ REGISTRO DE PRESSÃO DE PVC	UN									1,00
7.2.4.1			CHUVEIRO		1,00							1,00	
7.2.5	86941	SINAPI	LAVATÓRIO LOUÇA BRANCA COM COLUNA, 45 X 55CM OU EQUIVALENTE, PADRÃO MÉDIO, INCLUSO SIFÃO TIPO GARRAFA, VÁLVULA E ENGATE FLEXÍVEL DE 40CM EM METAL CROMADO, COM TORNEIRA CROMADA DE MESA, PADRÃO MÉDIO - FORNECIMENTO E INSTALAÇÃO. AF_01/2020	UN									3,00
7.2.5.1			LAVATÓRIO		3,00							3,00	
7.2.6	86872	SINAPI	TANQUE DE LOUÇA BRANCA COM COLUNA, 30L OU EQUIVALENTE - FORNECIMENTO E INSTALAÇÃO. AF_01/2020	UN									2,00
7.2.6.1			TANQUE ÁREA DE SERVIÇO		2,00							2,00	
7.3	INSTALAÇÃO HIDRÁULICA												
7.3.1	104662	SINAPI	CONJUNTO DE PONTOS HIDRÁULICOS DE ÁGUA FRIA PARA ÁREA DE SERVIÇO (RAMAL/SUB-RAMAL E DISTRIBUIÇÃO) EM PVC, COM TUBOS, CONEXÕES, REGISTROS, CORTES E FIXAÇÕES EM PRÉDIO COM TUBULAÇÕES EMBUTIDAS COM RASGO. AF_05/2023	UN									2,00
7.3.1.1			PONTO HIDRÁULICO - TANQUE - ARÉA DE SERVIÇO		2,00							2,00	
7.3.2	104660	SINAPI	CONJUNTO DE PONTOS HIDRÁULICOS DE ÁGUA FRIA PARA BANHEIRO (RAMAL/SUB-RAMAL E DISTRIBUIÇÃO) EM PVC, COM TUBOS, CONEXÕES, REGISTROS, CORTES E FIXAÇÕES EM PRÉDIO COM TUBULAÇÕES EMBUTIDAS COM RASGO. AF_05/2023	UN									7,00
7.3.2.1			PONTO HIDRÁULICO - BWC - VASO, CHUVEIRO E LAVATÓRIO		7,00							7,00	
8	COBERTURA												
8.1	92540	SINAPI	TRAMA DE MADEIRA COMPOSTA POR RIPAS, CAIBROS E TERÇAS PARA TELHADOS DE MAIS QUE 2 ÁGUAS PARA TELHA DE ENCAIXE DE CERÂMICA OU DE CONCRETO, INCLUSO TRANSPORTE VERTICAL. AF_07/2019	M2									139,06
8.1.1			TRAMA DE MADEIRA - AMPLIAÇÃO		1,00					127,06		127,06	
8.1.2			TRAMA DE MADEIRA - ÁREA DE SERVIÇO		1,00					12,00		12,00	
8.2	94204	SINAPI	TELHAMENTO COM TELHA CERÂMICA CAPA-CANAL, TIPO COLONIAL, COM MAIS DE 2 ÁGUAS, INCLUSO TRANSPORTE VERTICAL. AF_07/2019	M2									139,06
8.2.1			TELHAMENTO - AMPLIAÇÃO		1,00					127,06		127,06	
8.2.2			TELHAMENTO - ÁREA DE SERVIÇO		1,00					12,00		12,00	
8.3	96113	SINAPI	FORRO EM PLACAS DE GESSO, PARA AMBIENTES COMERCIAIS. AF_08/2023_PS	M2									92,06
8.3.1			FORRO - AMPLIAÇÃO - SALA DE REPOUSO		1,00					9,35		9,35	
8.3.2			FORRO - AMPLIAÇÃO - BWC DE REPOUSO		1,00					2,64		2,64	
8.3.3			FORRO - AMPLIAÇÃO - BWC 1		1,00					2,07		2,07	
8.3.4			FORRO - AMPLIAÇÃO - BWC 2		1,00					2,07		2,07	
8.3.5			FORRO - AMPLIAÇÃO - CIRCULAÇÃO BWC		1,00					4,23		4,23	
8.3.6			FORRO - AMPLIAÇÃO - CIRCULAÇÃO		1,00					23,40		23,40	
8.3.7			FORRO - AMPLIAÇÃO - LEITOS		1,00					48,30		48,30	
8.4	00134/ORSE	ORSE	PILAR E VIGAS DE MADEIRA, SEÇÃO 10X18CM A 20X20CM, EM MASSARANDUBA, ANGELIM OU MADEIRA DE LEI	M3									0,46
8.4.1			PILARES DE MADEIRA PARA ÁREA DE SERVIÇO		4,00		0,15	0,15	2,80		0,06	0,24	
8.4.2			VIGAS DE MADEIRA PARA ÁREA DE SERVIÇO		1,00		9,80	0,15	0,15		0,22	0,22	
9	REVESTIMENTOS												

MUNICÍPIO DE ARRAIAL - PI
AMPLIAÇÃO DE HOSPITAL NO MUNICÍPIO DE ARRAIAL - PI
MEMÓRIA DE CÁLCULO

DATA BASE: SINAPI PI 02/2024, SEINFRA CE 28, ORSE SE 02/2024, SEM DESONERAÇÃO

LEIS SOCIAIS (%): 114,54 BDI (%): 22,00

ITEM	FONTE	CÓDIGO	DESCRIÇÃO	UNID.	QUANT.	COEF.	COMP. (m)	LARG. (m)	ALT. (m)	ÁREA (m2)	VOL. (m3)	PARCIAL	TOTAL
11.2.1			EMASSAMENTO PAREDE - AMPLIAÇÃO - SALA DE REPOUSO		1,00		14,18		2,70	38,29		38,29	
11.2.2			EMASSAMENTO PAREDE - AMPLIAÇÃO - CIRCULAÇÃO BWC		1,00		8,36		2,70	22,57		22,57	
11.2.3			EMASSAMENTO PAREDE - AMPLIAÇÃO - CIRCULAÇÃO		1,00		24,31		2,70	65,64		65,64	
11.2.4			EMASSAMENTO PAREDE - AMPLIAÇÃO - LEITOS		1,00		28,10		2,70	75,87		75,87	
11.3	88494	SINAPI	EMASSAMENTO COM MASSA LÁTEX, APLICAÇÃO EM TETO, UMA DEMÃO, LIXAMENTO MANUAL. AF_04/2023	M2									92,26
11.3.1			EMASSAMENTO PAREDE - AMPLIAÇÃO - SALA DE REPOUSO		1,00					9,35		9,35	
11.3.2			EMASSAMENTO PAREDE - AMPLIAÇÃO - BWC DE REPOUSO		1,00					2,84		2,84	
11.3.3			EMASSAMENTO PAREDE - AMPLIAÇÃO - BWC 1		1,00					2,07		2,07	
11.3.4			EMASSAMENTO PAREDE - AMPLIAÇÃO - BWC 2		1,00					2,07		2,07	
11.3.5			EMASSAMENTO PAREDE - AMPLIAÇÃO - CIRCULAÇÃO BWC		1,00					4,23		4,23	
11.3.6			EMASSAMENTO PAREDE - AMPLIAÇÃO - CIRCULAÇÃO		1,00					23,40		23,40	
11.3.7			EMASSAMENTO PAREDE - AMPLIAÇÃO - LEITOS		1,00					48,30		48,30	
11.4	88431	SINAPI	APLICAÇÃO MANUAL DE PINTURA COM TINTA TEXTURIZADA ACRÍLICA EM PAREDES EXTERNAS DE CASAS, DUAS CORES. AF_06/2014	M2									121,66
11.4.1			PINTUTA DE PAREDE EXTERNO - AMPLIAÇÃO		1,00		45,06		2,70	121,66		121,66	
11.5	88489	SINAPI	PINTURA LÁTEX ACRÍLICA PREMIUM, APLICAÇÃO MANUAL EM PAREDES, DUAS DEMÃOS. AF_04/2023	M2									202,37
11.5.1			PINTURA PAREDE - AMPLIAÇÃO - SALA DE REPOUSO		1,00		14,18		2,70	38,29		38,29	
11.5.2			PINTURA PAREDE - AMPLIAÇÃO - CIRCULAÇÃO BWC		1,00		8,36		2,70	22,57		22,57	
11.5.3			PINTURA PAREDE - AMPLIAÇÃO - CIRCULAÇÃO		1,00		24,31		2,70	65,64		65,64	
11.5.4			PINTURA PAREDE - AMPLIAÇÃO - LEITOS		1,00		28,10		2,70	75,87		75,87	
11.6	88488	SINAPI	PINTURA LÁTEX ACRÍLICA PREMIUM, APLICAÇÃO MANUAL EM TETO, DUAS DEMÃOS. AF_04/2023	M2									92,26
11.6.1			PINTURA TETO - AMPLIAÇÃO - SALA DE REPOUSO		1,00					9,35		9,35	
11.6.2			PINTURA TETO - AMPLIAÇÃO - BWC DE REPOUSO		1,00					2,84		2,84	
11.6.3			PINTURA TETO - AMPLIAÇÃO - BWC 1		1,00					2,07		2,07	
11.6.4			PINTURA TETO - AMPLIAÇÃO - BWC 2		1,00					2,07		2,07	
11.6.5			PINTURA TETO - AMPLIAÇÃO - CIRCULAÇÃO BWC		1,00					4,23		4,23	
11.6.6			PINTURA TETO - AMPLIAÇÃO - CIRCULAÇÃO		1,00					23,40		23,40	
11.6.7			PINTURA TETO - AMPLIAÇÃO - LEITOS		1,00					48,30		48,30	
12	SERVIÇOS EXTERNOS/FINAIS												
12.1	07887/ORSE	ORSE	CORTINA DIVISÓRIA DE LEITO EM PVC (VINIL), LARGURA DE 1,80M, COM TRILHOS E ACESSÓRIOS, DA BR GOODS OU SIMILAR - FORNECIMENTO	M									4,00
12.1.1			CORTINA DE SEPARAÇÃO DE LEITO		1,00		4,00					4,00	
12.2	10759/ORSE	ORSE	BANCADA EM GRANITO CINZA ANDORINHA, E=2CM	M2									2,24
12.2.1			BANCADA ÁREA ENFERMAGEM		1,00					2,24		2,24	
12.3	99804	SINAPI	LIMPEZA DE PISO CERÂMICO OU PORCELANATO UTILIZANDO DETERGENTE NEUTRO E ESCOVAÇÃO MANUAL. AF_04/2019	M2									108,85
12.3.1			LIMPEZA FINAL		1,00					96,85		96,85	
12.3.2			LIMPEZA FINAL		1,00					12,00		12,00	

MUNICÍPIO DE ARRAIAL - PI
AMPLIAÇÃO DE HOSPITAL NO MUNICÍPIO DE ARRAIAL - PI
PLANILHA DE COMPOSIÇÕES UNITÁRIAS

DATA BASE: SINAPI PI 02/2024, SEINFRA CE 28, ORSE SE 02/2024, SEM DESONERAÇÃO				LEIS SOCIAIS (%): 114,54		BDI (%): 22,00		
CLASSE/TIPO	CÓDIGO	FONTE	DESCRIÇÃO	UNID.	COEF.	P. UNIT. (R\$)	TOTAL (R\$)	
PAVI	103689	SINAPI	FORNECIMENTO E INSTALAÇÃO DE PLACA DE OBRA COM CHAPA GALVANIZADA E ESTRUTURA DE MADEIRA. AF_03/2022_PS	M2		311,91		
INSUMO	4509	SINAPI	SARRAFO *2,5 X 10* CM EM PINUS, MISTA OU EQUIVALENTE DA REGIAO - BRUTA	M	3,2083	4,86	15,59	
INSUMO	4813	SINAPI	PLACA DE OBRA (PARA CONSTRUCAO CIVIL) EM CHAPA GALVANIZADA *N. 22*, ADESIVADA, DE *2,4 X 1,2* M (SEM POSTES PARA FIXACAO)	M2	1	250,00	250,00	
INSUMO	5065	SINAPI	PREGO DE ACO POLIDO COM CABECA 10 X 10 (7/8 X 17)	KG	0,0113	40,15	0,45	
INSUMO	5069	SINAPI	PREGO DE ACO POLIDO COM CABECA 17 X 27 (2 1/2 X 11)	KG	0,0132	21,51	0,28	
COMPOSICAO	88262	SINAPI	CARPINTEIRO DE FORMAS COM ENCARGOS COMPLEMENTARES	H	0,3729	25,64	9,56	
COMPOSICAO	88316	SINAPI	SERVENTE COM ENCARGOS COMPLEMENTARES	H	1,1186	20,64	23,08	
COMPOSICAO	102234	SINAPI	PINTURA IMUNIZANTE PARA MADEIRA, 2 DEMÃOS. AF_01/2021	M2	0,5	25,91	12,95	
TOTAL SEM BDI - 103689							311,91	
TAXA DE BDI (22,00 %)							68,62	
TOTAL COM BDI - 103689							380,53	
CLASSE/TIPO	CÓDIGO	FONTE	DESCRIÇÃO	UNID.	COEF.	P. UNIT. (R\$)	TOTAL (R\$)	
SERP	COMP. 02	PRÓPRIA	ADMINISTRAÇÃO LOCAL DA OBRA	MÊS		2.660,00		
COMPOSICAO	90778	SINAPI	ENGENHEIRO CIVIL DE OBRA PLENO COM ENCARGOS COMPLEMENTARES	H	10	121,36	1.213,60	
COMPOSICAO	90780	SINAPI	MESTRE DE OBRAS COM ENCARGOS COMPLEMENTARES	H	20	50,54	1.010,80	
COMPOSICAO	90767	SINAPI	APONTADOR OU APROPRIADOR COM ENCARGOS COMPLEMENTARES	H	20	21,78	435,60	
TOTAL SEM BDI - COMP. 02							2.660,00	
TAXA DE BDI (22,00 %)							585,20	
TOTAL COM BDI - COMP. 02							3.245,20	
CLASSE/TIPO	CÓDIGO	FONTE	DESCRIÇÃO	UNID.	COEF.	P. UNIT. (R\$)	TOTAL (R\$)	
SERP	97622	SINAPI	DEMOLIÇÃO DE ALVENARIA DE BLOCO FURADO, DE FORMA MANUAL, SEM REAPROVEITAMENTO. AF_09/2023	M3		54,51		
COMPOSICAO	88309	SINAPI	PEDREIRO COM ENCARGOS COMPLEMENTARES	H	0,3541	25,99	9,20	
COMPOSICAO	88316	SINAPI	SERVENTE COM ENCARGOS COMPLEMENTARES	H	2,1957	20,64	45,31	
TOTAL SEM BDI - 97622							54,51	
TAXA DE BDI (22,00 %)							11,99	
TOTAL COM BDI - 97622							66,50	
CLASSE/TIPO	CÓDIGO	FONTE	DESCRIÇÃO	UNID.	COEF.	P. UNIT. (R\$)	TOTAL (R\$)	
SERP	97633	SINAPI	DEMOLIÇÃO DE REVESTIMENTO CERÂMICO, DE FORMA MANUAL, SEM REAPROVEITAMENTO. AF_09/2023	M2		21,91		
COMPOSICAO	88256	SINAPI	AZULEJISTA OU LADRILHISTA COM ENCARGOS COMPLEMENTARES	H	0,2301	25,85	5,94	
COMPOSICAO	88316	SINAPI	SERVENTE COM ENCARGOS COMPLEMENTARES	H	0,774	20,64	15,97	
TOTAL SEM BDI - 97633							21,91	
TAXA DE BDI (22,00 %)							4,82	
TOTAL COM BDI - 97633							26,73	
CLASSE/TIPO	CÓDIGO	FONTE	DESCRIÇÃO	UNID.	COEF.	P. UNIT. (R\$)	TOTAL (R\$)	
SERP	97663	SINAPI	REMOÇÃO DE LOUÇAS, DE FORMA MANUAL, SEM REAPROVEITAMENTO. AF_09/2023	UN		12,10		
COMPOSICAO	88267	SINAPI	ENCANADOR OU BOMBEIRO HIDRÁULICO COM ENCARGOS COMPLEMENTARES	H	0,1448	25,23	3,65	
COMPOSICAO	88316	SINAPI	SERVENTE COM ENCARGOS COMPLEMENTARES	H	0,4096	20,64	8,45	
TOTAL SEM BDI - 97663							12,10	
TAXA DE BDI (22,00 %)							2,66	
TOTAL COM BDI - 97663							14,76	
CLASSE/TIPO	CÓDIGO	FONTE	DESCRIÇÃO	UNID.	COEF.	P. UNIT. (R\$)	TOTAL (R\$)	
SERP	97644	SINAPI	REMOÇÃO DE PORTAS, DE FORMA MANUAL, SEM REAPROVEITAMENTO. AF_09/2023	M2		9,16		
COMPOSICAO	88309	SINAPI	PEDREIRO COM ENCARGOS COMPLEMENTARES	H	0,1087	25,99	2,82	
COMPOSICAO	88316	SINAPI	SERVENTE COM ENCARGOS COMPLEMENTARES	H	0,3075	20,64	6,34	
TOTAL SEM BDI - 97644							9,16	
TAXA DE BDI (22,00 %)							2,02	
TOTAL COM BDI - 97644							11,18	
CLASSE/TIPO	CÓDIGO	FONTE	DESCRIÇÃO	UNID.	COEF.	P. UNIT. (R\$)	TOTAL (R\$)	
SERP	97645	SINAPI	REMOÇÃO DE JANELAS, DE FORMA MANUAL, SEM REAPROVEITAMENTO. AF_09/2023	M2		23,66		
COMPOSICAO	88309	SINAPI	PEDREIRO COM ENCARGOS COMPLEMENTARES	H	0,2807	25,99	7,29	
COMPOSICAO	88316	SINAPI	SERVENTE COM ENCARGOS COMPLEMENTARES	H	0,7936	20,64	16,37	
TOTAL SEM BDI - 97645							23,66	
TAXA DE BDI (22,00 %)							5,21	
TOTAL COM BDI - 97645							28,87	
CLASSE/TIPO	CÓDIGO	FONTE	DESCRIÇÃO	UNID.	COEF.	P. UNIT. (R\$)	TOTAL (R\$)	
URBA	98524	SINAPI	LIMPEZA MANUAL DE VEGETAÇÃO EM TERRENO COM ENXADA. AF_05/2018	M2		3,02		
COMPOSICAO	88316	SINAPI	SERVENTE COM ENCARGOS COMPLEMENTARES	H	0,0718	20,64	1,48	
COMPOSICAO	88441	SINAPI	JARDINEIRO COM ENCARGOS COMPLEMENTARES	H	0,0718	21,49	1,54	
TOTAL SEM BDI - 98524							3,02	
TAXA DE BDI (22,00 %)							0,66	
TOTAL COM BDI - 98524							3,68	
CLASSE/TIPO	CÓDIGO	FONTE	DESCRIÇÃO	UNID.	COEF.	P. UNIT. (R\$)	TOTAL (R\$)	
MOVT	93358	SINAPI	ESCAVAÇÃO MANUAL DE VALA COM PROFUNDIDADE MENOR OU IGUAL A 1,30 M. AF_02/2021	M3		81,65		
COMPOSICAO	88316	SINAPI	SERVENTE COM ENCARGOS COMPLEMENTARES	H	3,956	20,64	81,65	
TOTAL SEM BDI - 93358							81,65	
TAXA DE BDI (22,00 %)							17,96	
TOTAL COM BDI - 93358							99,61	
CLASSE/TIPO	CÓDIGO	FONTE	DESCRIÇÃO	UNID.	COEF.	P. UNIT. (R\$)	TOTAL (R\$)	
MOVT	101616	SINAPI	PREPARO DE FUNDO DE VALA COM LARGURA MENOR QUE 1,5 M (ACERTO DO SOLO NATURAL). AF_08/2020	M2		6,00		
COMPOSICAO	88309	SINAPI	PEDREIRO COM ENCARGOS COMPLEMENTARES	H	0,102	25,99	2,65	
COMPOSICAO	88316	SINAPI	SERVENTE COM ENCARGOS COMPLEMENTARES	H	0,1531	20,64	3,15	
COMPOSICAO	91533	SINAPI	COMPACTADOR DE SOLOS DE PERCUSSÃO (SOQUETE) COM MOTOR A GASOLINA 4 TEMPOS, POTÊNCIA 4 CV - CHP DIURNO. AF_08/2015	CHP	0,0036	32,66	0,11	
COMPOSICAO	91534	SINAPI	COMPACTADOR DE SOLOS DE PERCUSSÃO (SOQUETE) COM MOTOR A GASOLINA 4 TEMPOS, POTÊNCIA 4 CV - CHI DIURNO. AF_08/2015	CHI	0,0036	26,09	0,09	
TOTAL SEM BDI - 101616							6,00	
TAXA DE BDI (22,00 %)							1,32	

MUNICÍPIO DE ARRAIAL - PI
AMPLIAÇÃO DE HOSPITAL NO MUNICÍPIO DE ARRAIAL - PI
PLANILHA DE COMPOSIÇÕES UNITÁRIAS

DATA BASE: SINAPI PI 02/2024, SEINFRA CE 28, ORSE SE 02/2024, SEM DESONERAÇÃO LEIS SOCIAIS (%): 114,54 BDI (%): 22,00
TOTAL COM BDI - 101616 7,32

CLASSE/TIPO	CÓDIGO	FONTE	DESCRIÇÃO	UNID.	COEF.	P. UNIT. (R\$)	TOTAL (R\$)
MOVT	104737	SINAPI	REATERRO MANUAL DE VALAS, COM PLACA VIBRATÓRIA. AF_08/2023	M3		20,75	
COMPOSICAO	5901	SINAPI	CAMINHÃO PIPA 10.000 L TRUCADO, PESO BRUTO TOTAL 23.000 KG, CARGA ÚTIL MÁXIMA 15.935 KG, DISTÂNCIA ENTRE EIXOS 4,8 M, POTÊNCIA 230 CV, INCLUSIVE TANQUE DE AÇO PARA TRANSPORTE DE ÁGUA - CHP DIURNO. AF_06/2014	CHP	0,0054	310,28	1,67
COMPOSICAO	5903	SINAPI	CAMINHÃO PIPA 10.000 L TRUCADO, PESO BRUTO TOTAL 23.000 KG, CARGA ÚTIL MÁXIMA 15.935 KG, DISTÂNCIA ENTRE EIXOS 4,8 M, POTÊNCIA 230 CV, INCLUSIVE TANQUE DE AÇO PARA TRANSPORTE DE ÁGUA - CHI DIURNO. AF_06/2014	CHI	0,0006	71,16	0,04
COMPOSICAO	88316	SINAPI	SERVENTE COM ENCARGOS COMPLEMENTARES	H	0,8809	20,64	18,18
COMPOSICAO	91277	SINAPI	PLACA VIBRATÓRIA REVERSÍVEL COM MOTOR 4 TEMPOS A GASOLINA, FORÇA CENTRÍFUGA DE 25 KN (2500 KGF), POTÊNCIA 5,5 CV - CHP DIURNO. AF_08/2015	CHP	0,0942	9,15	0,86
TOTAL SEM BDI - 104737							20,75
TAXA DE BDI (22,00 %)							4,57
TOTAL COM BDI - 104737							25,32

CLASSE/TIPO	CÓDIGO	FONTE	DESCRIÇÃO	UNID.	COEF.	P. UNIT. (R\$)	TOTAL (R\$)
FUES	95240	SINAPI	LASTRO DE CONCRETO MAGRO, APLICADO EM PISOS, LAJES SOBRE SOLO OU RADIER, ESPESSURA DE 3 CM. AF_01/2024	M2		22,74	
COMPOSICAO	88309	SINAPI	PEDREIRO COM ENCARGOS COMPLEMENTARES	H	0,1631	25,99	4,23
COMPOSICAO	88316	SINAPI	SERVENTE COM ENCARGOS COMPLEMENTARES	H	0,0444	20,64	0,91
COMPOSICAO	94968	SINAPI	CONCRETO MAGRO PARA LASTRO, TRAÇO 1:4,5:4,5 (EM MASSA SECA DE CIMENTO/ AREIA MÉDIA/ BRITA 1) - PREPARO MECÂNICO COM BETONEIRA 600 L. AF_05/2021	M3	0,0339	519,21	17,60
TOTAL SEM BDI - 95240							22,74
TAXA DE BDI (22,00 %)							5,00
TOTAL COM BDI - 95240							27,74

CLASSE/TIPO	CÓDIGO	FONTE	DESCRIÇÃO	UNID.	COEF.	P. UNIT. (R\$)	TOTAL (R\$)
FUES	94964	SINAPI	CONCRETO FCK = 20MPA, TRAÇO 1:2,7:3 (EM MASSA SECA DE CIMENTO/ AREIA MÉDIA/ BRITA 1) - PREPARO MECÂNICO COM BETONEIRA 400 L. AF_05/2021	M3		637,92	
INSUMO	370	SINAPI	AREIA MEDIA - POSTO JAZIDA/FORNECEDOR (RETIRADO NA JAZIDA, SEM TRANSPORTE)	M3	0,7558	85,00	64,24
INSUMO	1379	SINAPI	CIMENTO PORTLAND COMPOSTO CP II-32	KG	322,9777	1,02	329,43
INSUMO	4721	SINAPI	PEDRA BRITADA N. 1 (9,5 a 19 MM) POSTO PEDREIRA/FORNECEDOR, SEM FRETE	M3	0,5872	254,66	149,53
COMPOSICAO	88316	SINAPI	SERVENTE COM ENCARGOS COMPLEMENTARES	H	2,5333	20,64	52,28
COMPOSICAO	88377	SINAPI	OPERADOR DE BETONEIRA ESTACIONÁRIA/MISTURADOR COM ENCARGOS COMPLEMENTARES	H	1,6046	25,06	40,21
COMPOSICAO	88830	SINAPI	BETONEIRA CAPACIDADE NOMINAL DE 400 L, CAPACIDADE DE MISTURA 280 L, MOTOR ELÉTRICO TRIFÁSICO POTÊNCIA DE 2 CV, SEM CARREGADOR - CHP DIURNO. AF_05/2023	CHP	0,8259	2,28	1,88
COMPOSICAO	88831	SINAPI	BETONEIRA CAPACIDADE NOMINAL DE 400 L, CAPACIDADE DE MISTURA 280 L, MOTOR ELÉTRICO TRIFÁSICO POTÊNCIA DE 2 CV, SEM CARREGADOR - CHI DIURNO. AF_05/2023	CHI	0,7787	0,46	0,35
TOTAL SEM BDI - 94964							637,92
TAXA DE BDI (22,00 %)							140,34
TOTAL COM BDI - 94964							778,26

CLASSE/TIPO	CÓDIGO	FONTE	DESCRIÇÃO	UNID.	COEF.	P. UNIT. (R\$)	TOTAL (R\$)
FUES	94965	SINAPI	CONCRETO FCK = 25MPA, TRAÇO 1:2,3:2,7 (EM MASSA SECA DE CIMENTO/ AREIA MÉDIA/ BRITA 1) - PREPARO MECÂNICO COM BETONEIRA 400 L. AF_05/2021	M3		668,88	
INSUMO	370	SINAPI	AREIA MEDIA - POSTO JAZIDA/FORNECEDOR (RETIRADO NA JAZIDA, SEM TRANSPORTE)	M3	0,7229	85,00	61,44
INSUMO	1379	SINAPI	CIMENTO PORTLAND COMPOSTO CP II-32	KG	362,6579	1,02	369,91
INSUMO	4721	SINAPI	PEDRA BRITADA N. 1 (9,5 a 19 MM) POSTO PEDREIRA/FORNECEDOR, SEM FRETE	M3	0,5934	254,66	151,11
COMPOSICAO	88316	SINAPI	SERVENTE COM ENCARGOS COMPLEMENTARES	H	2,3117	20,64	47,71
COMPOSICAO	88377	SINAPI	OPERADOR DE BETONEIRA ESTACIONÁRIA/MISTURADOR COM ENCARGOS COMPLEMENTARES	H	1,4637	25,06	36,68
COMPOSICAO	88830	SINAPI	BETONEIRA CAPACIDADE NOMINAL DE 400 L, CAPACIDADE DE MISTURA 280 L, MOTOR ELÉTRICO TRIFÁSICO POTÊNCIA DE 2 CV, SEM CARREGADOR - CHP DIURNO. AF_05/2023	CHP	0,7534	2,28	1,71
COMPOSICAO	88831	SINAPI	BETONEIRA CAPACIDADE NOMINAL DE 400 L, CAPACIDADE DE MISTURA 280 L, MOTOR ELÉTRICO TRIFÁSICO POTÊNCIA DE 2 CV, SEM CARREGADOR - CHI DIURNO. AF_05/2023	CHI	0,7103	0,46	0,32
TOTAL SEM BDI - 94965							668,88
TAXA DE BDI (22,00 %)							147,15
TOTAL COM BDI - 94965							816,03

CLASSE/TIPO	CÓDIGO	FONTE	DESCRIÇÃO	UNID.	COEF.	P. UNIT. (R\$)	TOTAL (R\$)
	00139/ORSE	ORSE	AÇO CA - 25 Ø 6,3 A 12,5MM, INCLUSIVE CORTE, DOBRAGEM, MONTAGEM E COLOCACAO DE FERRAGENS NAS FORMAS, PARA SUPERESTRUTURAS E FUNDAÇÕES - R1	KG		12,18	
INSUMO	00080/ORSE	ORSE	AÇO CA-25 6,3 A 12,5 MM	KG	1	8,30	8,30
INSUMO	378	SINAPI	ARMADOR (HORISTA)	H	0,08	19,09	1,52
INSUMO	6111	SINAPI	SERVENTE DE OBRAS (HORISTA)	H	0,08	13,98	1,11
INSUMO	39017	SINAPI	ESPACADOR / DISTANCIADOR CIRCULAR COM ENTRADA LATERAL, EM PLASTICO, PARA VERGALHAO *4,2 A 12,5* MM, COBRIMENTO 20 MM	UN	0,4	0,22	0,08
INSUMO	39315	SINAPI	ESPACADOR / DISTANCIADOR TIPO GARRA DUPLA, EM PLASTICO, COBRIMENTO *20* MM, PARA FERRAGENS DE LAJES E FUNDO DE VIGAS	UN	0,4	0,35	0,14
INSUMO	43132	SINAPI	ARAME RECOZIDO 16 BWG, D = 1,65 MM (0,016 KG/M) OU 18 BWG, D = 1,25 MM (0,01 KG/M)	KG	0,02	22,74	0,45
COMPOSICAO	10549/ORSE	ORSE	ENCARGOS COMPLEMENTARES - SERVENTE	H	0,08	3,78	0,30
COMPOSICAO	10555/ORSE	ORSE	ENCARGOS COMPLEMENTARES - ARMADOR	H	0,08	3,60	0,28
TOTAL SEM BDI - 00139/ORSE							12,18
TAXA DE BDI (22,00 %)							2,68
TOTAL COM BDI - 00139/ORSE							14,86

CLASSE/TIPO	CÓDIGO	FONTE	DESCRIÇÃO	UNID.	COEF.	P. UNIT. (R\$)	TOTAL (R\$)
-------------	--------	-------	-----------	-------	-------	----------------	-------------

MUNICÍPIO DE ARRAIAL - PI
AMPLIAÇÃO DE HOSPITAL NO MUNICÍPIO DE ARRAIAL - PI
PLANILHA DE COMPOSIÇÕES UNITÁRIAS

DATA BASE: SINAPI PI 02/2024, SEINFRA CE 28, ORSE SE 02/2024, SEM DESONERAÇÃO				LEIS SOCIAIS (%):		114,54	BDI (%):	22,00
FUES	96536	SINAPI	FABRICAÇÃO, MONTAGEM E DESMONTAGEM DE FÔRMA PARA VIGA BALDRAME, EM MADEIRA SERRADA, E=25 MM, 4 UTILIZAÇÕES. AF_01/2024	M2		67,42		
INSUMO	2692	SINAPI	DESMOLDANTE PROTETOR PARA FORMAS DE MADEIRA, DE BASE OLEOSA EMULSIONADA EM AGUA	L	0,0167	10,58		0,17
INSUMO	4491	SINAPI	PONTALETE *7,5 X 7,5* CM EM PINUS, MISTA OU EQUIVALENTE DA REGIAO - BRUTA	M	0,605	9,59		5,80
INSUMO	4517	SINAPI	SARRAFO *2,5 X 7,5* CM EM PINUS, MISTA OU EQUIVALENTE DA REGIAO - BRUTA	M	0,547	3,35		1,83
INSUMO	5073	SINAPI	PREGO DE ACO POLIDO COM CABECA 17 X 24 (2 1/4 X 11)	KG	0,026	21,51		0,55
INSUMO	6212	SINAPI	TABUA *2,5 X 30 CM EM PINUS, MISTA OU EQUIVALENTE DA REGIAO - BRUTA	M	1,134	15,90		18,03
INSUMO	40304	SINAPI	PREGO DE ACO POLIDO COM CABECA DUPLA 17 X 27 (2 1/2 X 11)	KG	0,053	26,05		1,38
COMPOSICAO	88239	SINAPI	AJUDANTE DE CARPINTEIRO COM ENCARGOS COMPLEMENTARES	H	0,477	21,19		10,10
COMPOSICAO	88262	SINAPI	CARPINTEIRO DE FORMAS COM ENCARGOS COMPLEMENTARES	H	1,088	25,64		27,89
COMPOSICAO	91692	SINAPI	SERRA CIRCULAR DE BANCADA COM MOTOR ELÉTRICO POTÊNCIA DE 5HP, COM COIFA PARA DISCO 10" - CHP DIURNO. AF_08/2015	CHP	0,013	26,83		0,34
COMPOSICAO	91693	SINAPI	SERRA CIRCULAR DE BANCADA COM MOTOR ELÉTRICO POTÊNCIA DE 5HP, COM COIFA PARA DISCO 10" - CHI DIURNO. AF_08/2015	CHI	0,053	25,26		1,33
TOTAL SEM BDI - 96536							67,42	
TAXA DE BDI (22,00 %)							14,83	
TOTAL COM BDI - 96536							82,25	

CLASSE/TIPO	CÓDIGO	FONTE	DESCRIÇÃO	UNID.	COEF.	P. UNIT. (R\$)	TOTAL (R\$)	
PARE	103331	SINAPI	ALVENARIA DE VEDAÇÃO DE BLOCOS CERÂMICOS FURADOS NA HORIZONTAL DE 11,5X19X19 CM (ESPESSURA 11,5 CM) E ARGAMASSA DE ASSENTAMENTO COM PREPARO MANUAL. AF_12/2021	M2		80,91		
INSUMO	34558	SINAPI	TELA DE ACO SOLDADA GALVANIZADA/ZINCADA PARA ALVENARIA, FIO D = *1,20 A 1,70* MM, MALHA 15 X 15 MM, (C X L) *50 X 10,5* CM	M	0,42	4,64	1,94	
INSUMO	37395	SINAPI	PINO DE ACO COM FURO, HASTE = 27 MM (ACAO DIRETA)	CENTO	0,01	40,33	0,40	
INSUMO	38783	SINAPI	BLOCO CERAMICO / TIJOLO VAZADO PARA ALVENARIA DE VEDACAO, FUROS NA HORIZONTAL, 11,5 X 19 X 19 CM (NBR 15270)	UN	28,31	0,99	28,02	
COMPOSICAO	87369	SINAPI	ARGAMASSA TRAÇO 1:2:8 (EM VOLUME DE CIMENTO, CAL E AREIA MÉDIA ÚMIDA) PARA EMBOÇO/MASSA ÚNICA/ASSENTAMENTO DE ALVENARIA DE VEDAÇÃO, PREPARO MANUAL. AF_08/2019	M3	0,0098	714,03	6,99	
COMPOSICAO	88309	SINAPI	PEDREIRO COM ENCARGOS COMPLEMENTARES	H	1,2	25,99	31,18	
COMPOSICAO	88316	SINAPI	SERVENTE COM ENCARGOS COMPLEMENTARES	H	0,6	20,64	12,38	
TOTAL SEM BDI - 103331							80,91	
TAXA DE BDI (22,00 %)							17,80	
TOTAL COM BDI - 103331							98,71	

CLASSE/TIPO	CÓDIGO	FONTE	DESCRIÇÃO	UNID.	COEF.	P. UNIT. (R\$)	TOTAL (R\$)	
IMPE	98557	SINAPI	IMPERMEABILIZAÇÃO DE SUPERFÍCIE COM EMULSÃO ASFÁLTICA, 2 DEMÃOS. AF_09/2023	M2		54,27		
INSUMO	626	SINAPI	MANTA LIQUIDA DE BASE ASFALTICA MODIFICADA COM A ADICAO DE ELASTOMEROS DILUIDOS EM SOLVENTE ORGANICO, APLICACAO A FRIO (MEMBRANA IMPERMEABILIZANTE ASFALTICA)	KG	1,5	27,35	41,02	
COMPOSICAO	88243	SINAPI	AJUDANTE ESPECIALIZADO COM ENCARGOS COMPLEMENTARES	H	0,0969	21,48	2,08	
COMPOSICAO	88270	SINAPI	IMPERMEABILIZADOR COM ENCARGOS COMPLEMENTARES	H	0,4299	25,99	11,17	
TOTAL SEM BDI - 98557							54,27	
TAXA DE BDI (22,00 %)							11,94	
TOTAL COM BDI - 98557							66,21	

CLASSE/TIPO	CÓDIGO	FONTE	DESCRIÇÃO	UNID.	COEF.	P. UNIT. (R\$)	TOTAL (R\$)	
FUES	92443	SINAPI	MONTAGEM E DESMONTAGEM DE FÔRMA DE PILARES RETANGULARES E ESTRUTURAS SIMILARES, PÉ-DIREITO SIMPLES, EM CHAPA DE MADEIRA COMPENSADA PLASTIFICADA, 18 UTILIZAÇÕES. AF_09/2020	M2		47,46		
INSUMO	2692	SINAPI	DESMOLDANTE PROTETOR PARA FORMAS DE MADEIRA, DE BASE OLEOSA EMULSIONADA EM AGUA	L	0,004	10,58	0,04	
INSUMO	40271	SINAPI	LOCACAO DE APRUMADOR METALICO DE PILAR, COM ALTURA E ANGULO REGULAVEIS, EXTENSAO DE *1,50* A *2,80* M	UNXMES	0,196	14,54	2,84	
INSUMO	40275	SINAPI	LOCACAO DE VIGA SANDUICHE METALICA VAZADA PARA TRAVAMENTO DE PILARES, ALTURA DE *8* CM, LARGURA DE *6* CM E EXTENSAO DE 2 M	UNXMES	0,393	15,20	5,97	
INSUMO	40287	SINAPI	LOCACAO DE BARRA DE ANCORAGEM DE 0,80 A 1,20 M DE EXTENSAO, COM ROSCA DE 5/8", INCLUINDO PORCA E FLANGE	MES	0,785	5,60	4,39	
INSUMO	40304	SINAPI	PREGO DE ACO POLIDO COM CABECA DUPLA 17 X 27 (2 1/2 X 11)	KG	0,019	26,05	0,49	
COMPOSICAO	88239	SINAPI	AJUDANTE DE CARPINTEIRO COM ENCARGOS COMPLEMENTARES	H	0,11	21,19	2,33	
COMPOSICAO	88262	SINAPI	CARPINTEIRO DE FORMAS COM ENCARGOS COMPLEMENTARES	H	0,6	25,64	15,38	
COMPOSICAO	92264	SINAPI	FABRICAÇÃO DE FÔRMA PARA PILARES E ESTRUTURAS SIMILARES, EM CHAPA DE MADEIRA COMPENSADA PLASTIFICADA, E = 18 MM. AF_09/2020	M2	0,067	239,13	16,02	
TOTAL SEM BDI - 92443							47,46	
TAXA DE BDI (22,00 %)							10,44	
TOTAL COM BDI - 92443							57,90	

CLASSE/TIPO	CÓDIGO	FONTE	DESCRIÇÃO	UNID.	COEF.	P. UNIT. (R\$)	TOTAL (R\$)	
FUES	103670	SINAPI	LANÇAMENTO COM USO DE BALDES, ADENSAMENTO E ACABAMENTO DE CONCRETO EM ESTRUTURAS. AF_02/2022	M3		281,29		
COMPOSICAO	88262	SINAPI	CARPINTEIRO DE FORMAS COM ENCARGOS COMPLEMENTARES	H	2,459	25,64	63,04	
COMPOSICAO	88309	SINAPI	PEDREIRO COM ENCARGOS COMPLEMENTARES	H	2,459	25,99	63,90	
COMPOSICAO	88316	SINAPI	SERVENTE COM ENCARGOS COMPLEMENTARES	H	7,377	20,64	152,26	
COMPOSICAO	90586	SINAPI	VIBRADOR DE IMERSÃO, DIÂMETRO DE PONTEIRA 45MM, MOTOR ELÉTRICO TRIFÁSICO POTÊNCIA DE 2 CV - CHP DIURNO. AF_06/2015	CHP	1,042	1,36	1,41	
COMPOSICAO	90587	SINAPI	VIBRADOR DE IMERSÃO, DIÂMETRO DE PONTEIRA 45MM, MOTOR ELÉTRICO TRIFÁSICO POTÊNCIA DE 2 CV - CHI DIURNO. AF_06/2015	CHI	1,417	0,48	0,68	
TOTAL SEM BDI - 103670							281,29	
TAXA DE BDI (22,00 %)							61,88	

MUNICÍPIO DE ARRAIAL - PI
AMPLIAÇÃO DE HOSPITAL NO MUNICÍPIO DE ARRAIAL - PI
PLANILHA DE COMPOSIÇÕES UNITÁRIAS

DATA BASE: SINAPI PI 02/2024, SEINFRA CE 28, ORSE SE 02/2024, SEM DESONERAÇÃO LEIS SOCIAIS (%): 114,54 BDI (%): 22,00
TOTAL COM BDI - 103670 343,17

CLASSE/TIPO	CÓDIGO	FONTE	DESCRIÇÃO	UNID.	COEF.	P. UNIT. (R\$)	TOTAL (R\$)
PISO	87622	SINAPI	CONTRAPISO EM ARGAMASSA TRAÇO 1:4 (CIMENTO E AREIA), PREPARO MANUAL, APLICADO EM ÁREAS SECAS SOBRE LAJE, ADERIDO, ACABAMENTO NÃO REFORÇADO, ESPESSURA 2CM. AF_07/2021	M2		37,90	
INSUMO	1379	SINAPI	CIMENTO PORTLAND COMPOSTO CP II-32	KG	0,5	1,02	0,51
INSUMO	7334	SINAPI	ADITIVO ADESIVO LIQUIDO PARA ARGAMASSAS DE REVESTIMENTOS CIMENTICIOS	L	0,21	22,15	4,65
COMPOSICAO	87373	SINAPI	ARGAMASSA TRAÇO 1:4 (EM VOLUME DE CIMENTO E AREIA MÉDIA ÚMIDA) PARA CONTRAPISO, PREPARO MANUAL. AF_08/2019	M3	0,031	805,87	24,98
COMPOSICAO	88309	SINAPI	PEDREIRO COM ENCARGOS COMPLEMENTARES	H	0,214	25,99	5,56
COMPOSICAO	88316	SINAPI	SERVENTE COM ENCARGOS COMPLEMENTARES	H	0,107	20,64	2,20
TOTAL SEM BDI - 87622							37,90
TAXA DE BDI (22,00 %)							8,34
TOTAL COM BDI - 87622							46,24

CLASSE/TIPO	CÓDIGO	FONTE	DESCRIÇÃO	UNID.	COEF.	P. UNIT. (R\$)	TOTAL (R\$)
PISO	87248	SINAPI	REVESTIMENTO CERÂMICO PARA PISO COM PLACAS TIPO ESMALTADA EXTRA DE DIMENSÕES 35X35 CM APLICADA EM AMBIENTES DE ÁREA MAIOR QUE 10 M2. AF_02/2023_PE	M2		59,59	
INSUMO	1287	SINAPI	PISO EM CERAMICA ESMALTADA EXTRA, COR LISA, PEI MAIOR OU IGUAL A 4, FORMATO MENOR OU IGUAL A 2025 CM2	M2	1,0571	40,80	43,12
INSUMO	1381	SINAPI	ARGAMASSA COLANTE AC I PARA CERAMICAS	KG	9,1325	0,72	6,57
INSUMO	34357	SINAPI	REJUNTE CIMENTICIO, QUALQUER COR	KG	0,241	4,22	1,01
COMPOSICAO	88256	SINAPI	AZULEJISTA OU LADRILHISTA COM ENCARGOS COMPLEMENTARES	H	0,2411	25,85	6,23
COMPOSICAO	88316	SINAPI	SERVENTE COM ENCARGOS COMPLEMENTARES	H	0,129	20,64	2,66
TOTAL SEM BDI - 87248							59,59
TAXA DE BDI (22,00 %)							13,11
TOTAL COM BDI - 87248							72,70

CLASSE/TIPO	CÓDIGO	FONTE	DESCRIÇÃO	UNID.	COEF.	P. UNIT. (R\$)	TOTAL (R\$)
PARE	103356	SINAPI	ALVENARIA DE VEDAÇÃO DE BLOCOS CERÂMICOS FURADOS NA HORIZONTAL DE 9X19X29 CM (ESPESSURA 9 CM) E ARGAMASSA DE ASSENTAMENTO COM PREPARO EM BETONEIRA. AF_12/2021	M2		53,59	
INSUMO	7268	SINAPI	BLOCO CERAMICO / TIJOLO VAZADO PARA ALVENARIA DE VEDACAO, 8 FUIROS NA HORIZONTAL, 9 X 19 X 29 CM (L X A X C)	UN	18,87	1,02	19,24
INSUMO	34557	SINAPI	TELA DE ACO SOLDADA GALVANIZADA/ZINCADA PARA ALVENARIA, FIO D = *1,20 A 1,70* MM, MALHA 15 X 15 MM, (C X L) *50 X 7,5* CM	M	0,42	3,61	1,51
INSUMO	37395	SINAPI	PINO DE ACO COM FURO, HASTE = 27 MM (AÇAO DIRETA)	CENTO	0,005	40,33	0,20
COMPOSICAO	87292	SINAPI	ARGAMASSA TRAÇO 1:2:8 (EM VOLUME DE CIMENTO, CAL E AREIA MÉDIA ÚMIDA) PARA EMBOÇO/MASSA ÚNICA/ASSENTAMENTO DE ALVENARIA DE VEDAÇÃO, PREPARO MECÂNICO COM BETONEIRA 400 L. AF_08/2019	M3	0,0077	610,10	4,69
COMPOSICAO	88309	SINAPI	PEDREIRO COM ENCARGOS COMPLEMENTARES	H	0,77	25,99	20,01
COMPOSICAO	88316	SINAPI	SERVENTE COM ENCARGOS COMPLEMENTARES	H	0,385	20,64	7,94
TOTAL SEM BDI - 103356							53,59
TAXA DE BDI (22,00 %)							11,79
TOTAL COM BDI - 103356							65,38

CLASSE/TIPO	CÓDIGO	FONTE	DESCRIÇÃO	UNID.	COEF.	P. UNIT. (R\$)	TOTAL (R\$)
INEL	104473	SINAPI	COMPOSICAO PARAMÉTRICA DE PONTO ELÉTRICO DE ILUMINAÇÃO, COM INTERRUPTOR SIMPLES, EM EDIFÍCIO RESIDENCIAL COM ELETRODUTO EMBUTIDO EM RASGOS NAS PAREDES, INCLUSO TOMADA, ELETRODUTO, CABO, RASGO E CHUMBAMENTO (SEM LUMINÁRIA E LÂMPADA). AF_11/2022	UN		160,89	
COMPOSICAO	90447	SINAPI	RASGO LINEAR MANUAL EM ALVENARIA, PARA ELETRODUTOS, DIÂMETROS MENORES OU IGUAIS A 40 MM. AF_09/2023	M	1,2429	7,61	9,45
COMPOSICAO	90456	SINAPI	QUEBRA EM ALVENARIA PARA INSTALAÇÃO DE CAIXA DE TOMADA (4X4 OU 4X2). AF_09/2023	UN	1	5,04	5,04
COMPOSICAO	90466	SINAPI	CHUMBAMENTO LINEAR EM ALVENARIA PARA RAMAIS/DISTRIBUIÇÃO DE INSTALAÇÕES HIDRÁULICAS COM DIÂMETROS MENORES OU IGUAIS A 40 MM. AF_09/2023	M	1,2429	14,78	18,37
COMPOSICAO	91845	SINAPI	ELETRODUTO FLEXÍVEL CORRUGADO REFORÇADO, PVC, DN 25 MM (3/4"), PARA CIRCUITOS TERMINAIS, INSTALADO EM LAJE - FORNECIMENTO E INSTALAÇÃO. AF_03/2023	M	2,2171	7,99	17,71
COMPOSICAO	91855	SINAPI	ELETRODUTO FLEXÍVEL CORRUGADO REFORÇADO, PVC, DN 25 MM (3/4"), PARA CIRCUITOS TERMINAIS, INSTALADO EM PAREDE - FORNECIMENTO E INSTALAÇÃO. AF_03/2023	M	1,2429	10,62	13,19
COMPOSICAO	91924	SINAPI	CABO DE COBRE FLEXÍVEL ISOLADO, 1,5 MM², ANTI-CHAMA 450/750 V, PARA CIRCUITOS TERMINAIS - FORNECIMENTO E INSTALAÇÃO. AF_03/2023	M	10,7114	2,78	29,77
COMPOSICAO	91926	SINAPI	CABO DE COBRE FLEXÍVEL ISOLADO, 2,5 MM², ANTI-CHAMA 450/750 V, PARA CIRCUITOS TERMINAIS - FORNECIMENTO E INSTALAÇÃO. AF_03/2023	M	1,4786	4,04	5,97
COMPOSICAO	91937	SINAPI	CAIXA OCTOGONAL 3" X 3", PVC, INSTALADA EM LAJE - FORNECIMENTO E INSTALAÇÃO. AF_03/2023	UN	1	14,21	14,21
COMPOSICAO	91940	SINAPI	CAIXA RETANGULAR 4" X 2" MÉDIA (1,30 M DO PISO), PVC, INSTALADA EM PAREDE - FORNECIMENTO E INSTALAÇÃO. AF_03/2023	UN	1	16,64	16,64
COMPOSICAO	91953	SINAPI	INTERRUPTOR SIMPLES (1 MÓDULO), 10A/250V, INCLUINDO SUPORTE E PLACA - FORNECIMENTO E INSTALAÇÃO. AF_03/2023	UN	1	30,54	30,54
TOTAL SEM BDI - 104473							160,89
TAXA DE BDI (22,00 %)							35,40
TOTAL COM BDI - 104473							196,29

CLASSE/TIPO	CÓDIGO	FONTE	DESCRIÇÃO	UNID.	COEF.	P. UNIT. (R\$)	TOTAL (R\$)
	12971/ORSE	ORSE	LUMINÁRIA PAINEL LED EMBUTIR 18W QUADRADA, 6000K DA G-LIGHT OU SIMILAR - REV 01_11/2021	UN		76,37	
INSUMO	13685/ORSE	ORSE	LUMINÁRIA PAINEL LED EMBUTIR 18W QUADRADA, 6000K DA G-LIGHT OU SIMILAR	UN	1	35,90	35,90
INSUMO	2436	SINAPI	ELETRICISTA (HORISTA)	H	1	19,09	19,09
INSUMO	6111	SINAPI	SERVENTE DE OBRAS (HORISTA)	H	1	13,98	13,98
COMPOSICAO	10549/ORSE	ORSE	ENCARGOS COMPLEMENTARES - SERVENTE	H	1	3,78	3,78
COMPOSICAO	10552/ORSE	ORSE	ENCARGOS COMPLEMENTARES - ELETRICISTA	H	1	3,62	3,62

MUNICÍPIO DE ARRAIAL - PI
AMPLIAÇÃO DE HOSPITAL NO MUNICÍPIO DE ARRAIAL - PI
PLANILHA DE COMPOSIÇÕES UNITÁRIAS

DATA BASE: SINAPI PI 02/2024, SEINFRA CE 28, ORSE SE 02/2024, SEM DESONERAÇÃO	LEIS SOCIAIS (%): 114,54	BDI (%): 22,00
TOTAL SEM BDI - 12971/ORSE		76,37
TAXA DE BDI (22,00 %)		16,80
TOTAL COM BDI - 12971/ORSE		93,17

CLASSE/TIPO	CÓDIGO	FONTE	DESCRIÇÃO	UNID.	COEF.	P. UNIT. (R\$)	TOTAL (R\$)
INEL	104476	SINAPI	COMPOSICAO PARAMÉTRICA DE PONTO ELÉTRICO DE TOMADA DE USO ESPECÍFICO 2P+T (20A/250V) EM EDIFÍCIO RESIDENCIAL COM ELETRODUTO EMBUTIDO EM RASGOS NAS PAREDES, INCLUSO TOMADA, ELETRODUTO, CABO, RASGO, QUEBRA E CHUMBAMENTO (EXCETO CHUVEIRO). AF_11/2022	UN		177,84	
COMPOSICAO	90447	SINAPI	RASGO LINEAR MANUAL EM ALVENARIA, PARA ELETRODUTOS, DIÂMETROS MENORES OU IGUAIS A 40 MM. AF_09/2023	M	1,9357	7,61	14,73
COMPOSICAO	90456	SINAPI	QUEBRA EM ALVENARIA PARA INSTALAÇÃO DE CAIXA DE TOMADA (4X4 OU 4X2). AF_09/2023	UN	1	5,04	5,04
COMPOSICAO	90466	SINAPI	CHUMBAMENTO LINEAR EM ALVENARIA PARA RAMAIS/DISTRIBUIÇÃO DE INSTALAÇÕES HIDRÁULICAS COM DIÂMETROS MENORES OU IGUAIS A 40 MM. AF_09/2023	M	1,9357	14,78	28,60
COMPOSICAO	91845	SINAPI	ELETRODUTO FLEXÍVEL CORRUGADO REFORÇADO, PVC, DN 25 MM (3/4"), PARA CIRCUITOS TERMINAIS, INSTALADO EM LAJE - FORNECIMENTO E INSTALAÇÃO. AF_03/2023	M	1,38	7,99	11,02
COMPOSICAO	91855	SINAPI	ELETRODUTO FLEXÍVEL CORRUGADO REFORÇADO, PVC, DN 25 MM (3/4"), PARA CIRCUITOS TERMINAIS, INSTALADO EM PAREDE - FORNECIMENTO E INSTALAÇÃO. AF_03/2023	M	1,9357	10,62	20,55
COMPOSICAO	91926	SINAPI	CABO DE COBRE FLEXÍVEL ISOLADO, 2,5 MM², ANTI-CHAMA 450/750 V, PARA CIRCUITOS TERMINAIS - FORNECIMENTO E INSTALAÇÃO. AF_03/2023	M	10,6357	4,04	42,96
COMPOSICAO	91940	SINAPI	CAIXA RETANGULAR 4" X 2" MÉDIA (1,30 M DO PISO), PVC, INSTALADA EM PAREDE - FORNECIMENTO E INSTALAÇÃO. AF_03/2023	UN	1	16,64	16,64
COMPOSICAO	91997	SINAPI	TOMADA MÉDIA DE EMBUTIR (1 MÓDULO), 2P+T 20 A, INCLUINDO SUPORTE E PLACA - FORNECIMENTO E INSTALAÇÃO. AF_03/2023	UN	1	38,30	38,30
TOTAL SEM BDI - 104476							177,84
TAXA DE BDI (22,00 %)							39,12
TOTAL COM BDI - 104476							216,96

CLASSE/TIPO	CÓDIGO	FONTE	DESCRIÇÃO	UNID.	COEF.	P. UNIT. (R\$)	TOTAL (R\$)
INEL	104475	SINAPI	COMPOSICAO PARAMÉTRICA DE PONTO ELÉTRICO DE TOMADA DE USO GERAL 2P+T (10A/250V) EM EDIFÍCIO RESIDENCIAL COM ELETRODUTO EMBUTIDO EM RASGOS NAS PAREDES, INCLUSO TOMADA, ELETRODUTO, CABO, RASGO, QUEBRA E CHUMBAMENTO. AF_11/2022	UN		138,45	
COMPOSICAO	90447	SINAPI	RASGO LINEAR MANUAL EM ALVENARIA, PARA ELETRODUTOS, DIÂMETROS MENORES OU IGUAIS A 40 MM. AF_09/2023	M	0,885	7,61	6,73
COMPOSICAO	90456	SINAPI	QUEBRA EM ALVENARIA PARA INSTALAÇÃO DE CAIXA DE TOMADA (4X4 OU 4X2). AF_09/2023	UN	1	5,04	5,04
COMPOSICAO	90466	SINAPI	CHUMBAMENTO LINEAR EM ALVENARIA PARA RAMAIS/DISTRIBUIÇÃO DE INSTALAÇÕES HIDRÁULICAS COM DIÂMETROS MENORES OU IGUAIS A 40 MM. AF_09/2023	M	0,885	14,78	13,08
COMPOSICAO	91845	SINAPI	ELETRODUTO FLEXÍVEL CORRUGADO REFORÇADO, PVC, DN 25 MM (3/4"), PARA CIRCUITOS TERMINAIS, INSTALADO EM LAJE - FORNECIMENTO E INSTALAÇÃO. AF_03/2023	M	1,614	7,99	12,89
COMPOSICAO	91855	SINAPI	ELETRODUTO FLEXÍVEL CORRUGADO REFORÇADO, PVC, DN 25 MM (3/4"), PARA CIRCUITOS TERMINAIS, INSTALADO EM PAREDE - FORNECIMENTO E INSTALAÇÃO. AF_03/2023	M	0,885	10,62	9,39
COMPOSICAO	91926	SINAPI	CABO DE COBRE FLEXÍVEL ISOLADO, 2,5 MM², ANTI-CHAMA 450/750 V, PARA CIRCUITOS TERMINAIS - FORNECIMENTO E INSTALAÇÃO. AF_03/2023	M	10,531	4,04	42,54
COMPOSICAO	91940	SINAPI	CAIXA RETANGULAR 4" X 2" MÉDIA (1,30 M DO PISO), PVC, INSTALADA EM PAREDE - FORNECIMENTO E INSTALAÇÃO. AF_03/2023	UN	1	16,64	16,64
COMPOSICAO	92000	SINAPI	TOMADA BAIXA DE EMBUTIR (1 MÓDULO), 2P+T 10 A, INCLUINDO SUPORTE E PLACA - FORNECIMENTO E INSTALAÇÃO. AF_03/2023	UN	1	32,14	32,14
TOTAL SEM BDI - 104475							138,45
TAXA DE BDI (22,00 %)							30,46
TOTAL COM BDI - 104475							168,91

CLASSE/TIPO	CÓDIGO	FONTE	DESCRIÇÃO	UNID.	COEF.	P. UNIT. (R\$)	TOTAL (R\$)
INEL	101877	SINAPI	QUADRO DE DISTRIBUIÇÃO DE ENERGIA EM PVC, DE EMBUTIR, SEM BARRAMENTO, PARA 3 DISJUNTORES - FORNECIMENTO E INSTALAÇÃO. AF_10/2020	UN		59,78	
INSUMO	39794	SINAPI	QUADRO DE DISTRIBUIÇÃO, SEM BARRAMENTO, EM PVC, DE EMBUTIR, PARA 3 DISJUNTORES NEMA OU 4 DISJUNTORES DIN	UN	1	43,32	43,32
COMPOSICAO	87367	SINAPI	ARGAMASSA TRAÇO 1:1:6 (EM VOLUME DE CIMENTO, CAL E AREIA MÉDIA ÚMIDA) PARA EMBOÇO/MASSA ÚNICA/ASSENTAMENTO DE ALVENARIA DE VEDAÇÃO, PREPARO MANUAL. AF_08/2019	M3	0,0034	727,86	2,47
COMPOSICAO	88247	SINAPI	AUXILIAR DE ELETRICISTA COM ENCARGOS COMPLEMENTARES	H	0,2914	21,70	6,32
COMPOSICAO	88264	SINAPI	ELETRICISTA COM ENCARGOS COMPLEMENTARES	H	0,2914	26,34	7,67
TOTAL SEM BDI - 101877							59,78
TAXA DE BDI (22,00 %)							13,15
TOTAL COM BDI - 101877							72,93

CLASSE/TIPO	CÓDIGO	FONTE	DESCRIÇÃO	UNID.	COEF.	P. UNIT. (R\$)	TOTAL (R\$)
INEL	93656	SINAPI	DISJUNTOR MONOPOLAR TIPO DIN, CORRENTE NOMINAL DE 25A - FORNECIMENTO E INSTALAÇÃO. AF_10/2020	UN		14,68	
INSUMO	1571	SINAPI	TERMINAL A COMPRESSAO EM COBRE ESTANHADO PARA CABO 4 MM2, 1 FURO E 1 COMPRESSAO, PARA PARAFUSO DE FIXACAO M5	UN	1	1,69	1,69
INSUMO	34653	SINAPI	DISJUNTOR TERMOMAGNETICO PARA TRILHO DIN (IEC), MONOPOLAR, 6 - 32 A	UN	1	9,82	9,82
COMPOSICAO	88247	SINAPI	AUXILIAR DE ELETRICISTA COM ENCARGOS COMPLEMENTARES	H	0,0663	21,70	1,43
COMPOSICAO	88264	SINAPI	ELETRICISTA COM ENCARGOS COMPLEMENTARES	H	0,0663	26,34	1,74
TOTAL SEM BDI - 93656							14,68
TAXA DE BDI (22,00 %)							3,23
TOTAL COM BDI - 93656							17,91

MUNICÍPIO DE ARRAIAL - PI
AMPLIAÇÃO DE HOSPITAL NO MUNICÍPIO DE ARRAIAL - PI
PLANILHA DE COMPOSIÇÕES UNITÁRIAS

DATA BASE: SINAPI PI 02/2024, SEINFRA CE 28, ORSE SE 02/2024, SEM DESONERAÇÃO

LEIS SOCIAIS (%): 114,54

BDI (%): 22,00

CLASSE/TIPO	CÓDIGO	FONTE	DESCRIÇÃO	UNID.	COEF.	P. UNIT. (R\$)	TOTAL (R\$)
INHI	104679	SINAPI	CONJUNTO DE PONTOS DE COLETA DE ESGOTO PARA ÁREA DE SERVIÇO (RAMAL DE ESGOTO SANITÁRIO), EM PVC SÉRIE NORMAL, COM TUBOS, CONEXÕES, RALOS, CAIXAS SIFONADAS, CORTES E FIXAÇÕES EM PRÉDIO. AF_05/2023	UN		151,73	
COMPOSICAO	89710	SINAPI	RALO SECO, PVC, DN 100 X 40 MM, JUNTA SOLDÁVEL, FORNECIDO E INSTALADO EM RAMAL DE DESCARGA OU EM RAMAL DE ESGOTO SANITÁRIO. AF_08/2022	UN	1	16,91	16,91
COMPOSICAO	89712	SINAPI	TUBO PVC, SERIE NORMAL, ESGOTO PREDIAL, DN 50 MM, FORNECIDO E INSTALADO EM RAMAL DE DESCARGA OU RAMAL DE ESGOTO SANITÁRIO. AF_08/2022	M	1,7332	23,94	41,49
COMPOSICAO	89731	SINAPI	JOELHO 90 GRAUS, PVC, SERIE NORMAL, ESGOTO PREDIAL, DN 50 MM, JUNTA ELÁSTICA, FORNECIDO E INSTALADO EM RAMAL DE DESCARGA OU RAMAL DE ESGOTO SANITÁRIO. AF_08/2022	UN	2	14,42	28,84
COMPOSICAO	89732	SINAPI	JOELHO 45 GRAUS, PVC, SERIE NORMAL, ESGOTO PREDIAL, DN 50 MM, JUNTA ELÁSTICA, FORNECIDO E INSTALADO EM RAMAL DE DESCARGA OU RAMAL DE ESGOTO SANITÁRIO. AF_08/2022	UN	1	15,02	15,02
COMPOSICAO	90454	SINAPI	PASSANTE TIPO TUBO COM DIÂMETRO DE 75 MM, FIXADO EM LAJE, PARA PASSAGEM DE TUBULAÇÕES COM NO MÁXIMO 50 MM DE DIÂMETRO. AF_09/2023	UN	1	5,73	5,73
COMPOSICAO	91174	SINAPI	FIXAÇÃO DE TUBOS VERTICAIS DE PVC ÁGUA, PVC ESGOTO, PVC ÁGUA PLUVIAL, CPVC, PPR, COBRE OU AÇO, DIÂMETROS MAIORES QUE 40 MM E MENORES OU IGUAIS A 75 MM, COM ABRAÇADEIRA METÁLICA RÍGIDA TIPO U PERFIL 2 1/2, FIXADA EM PERFILADO EM PAREDE. AF_09/2023_PS	M	0,55	6,87	3,77
COMPOSICAO	91186	SINAPI	FIXAÇÃO DE TUBOS HORIZONTAIS DE PVC ÁGUA, PVC ESGOTO, PVC ÁGUA PLUVIAL, CPVC, PPR, COBRE OU AÇO, DIÂMETROS MAIORES QUE 40 MM E MENORES OU IGUAIS A 75 MM, COM ABRAÇADEIRA METÁLICA FLEXÍVEL 18 MM, FIXADA DIRETAMENTE NA LAJE. AF_09/2023	M	1,1832	25,16	29,76
COMPOSICAO	104341	SINAPI	BUCHA DE REDUÇÃO LONGA, PVC, SÉRIE NORMAL, ESGOTO PREDIAL, DN 50 X 40 MM, JUNTA SOLDÁVEL E ELÁSTICA, FORNECIDO E INSTALADO EM RAMAL DE DESCARGA OU RAMAL DE ESGOTO SANITÁRIO. AF_08/2022	UN	1	10,21	10,21
TOTAL SEM BDI - 104679							151,73
TAXA DE BDI (22,00%)							33,38
TOTAL COM BDI - 104679							185,11

CLASSE/TIPO	CÓDIGO	FONTE	DESCRIÇÃO	UNID.	COEF.	P. UNIT. (R\$)	TOTAL (R\$)
INHI	104676	SINAPI	CONJUNTO DE PONTOS DE COLETA DE ESGOTO PARA BANHEIRO (RAMAL DE ESGOTO SANITÁRIO), EM PVC SÉRIE NORMAL, COM TUBOS, CONEXÕES, RALOS, CAIXAS SIFONADAS, CORTES E FIXAÇÕES EM PRÉDIO COM PRUMADA DE DESCIDA DE ESGOTO DENTRO DO BANHEIRO. AF_05/2023	UN		365,68	
COMPOSICAO	89710	SINAPI	RALO SECO, PVC, DN 100 X 40 MM, JUNTA SOLDÁVEL, FORNECIDO E INSTALADO EM RAMAL DE DESCARGA OU EM RAMAL DE ESGOTO SANITÁRIO. AF_08/2022	UN	1	16,91	16,91
COMPOSICAO	89711	SINAPI	TUBO PVC, SERIE NORMAL, ESGOTO PREDIAL, DN 40 MM, FORNECIDO E INSTALADO EM RAMAL DE DESCARGA OU RAMAL DE ESGOTO SANITÁRIO. AF_08/2022	M	2,7746	19,11	53,02
COMPOSICAO	89712	SINAPI	TUBO PVC, SERIE NORMAL, ESGOTO PREDIAL, DN 50 MM, FORNECIDO E INSTALADO EM RAMAL DE DESCARGA OU RAMAL DE ESGOTO SANITÁRIO. AF_08/2022	M	0,8262	23,94	19,77
COMPOSICAO	89714	SINAPI	TUBO PVC, SERIE NORMAL, ESGOTO PREDIAL, DN 100 MM, FORNECIDO E INSTALADO EM RAMAL DE DESCARGA OU RAMAL DE ESGOTO SANITÁRIO. AF_08/2022	M	0,7151	33,35	23,84
COMPOSICAO	89724	SINAPI	JOELHO 90 GRAUS, PVC, SERIE NORMAL, ESGOTO PREDIAL, DN 40 MM, JUNTA SOLDÁVEL, FORNECIDO E INSTALADO EM RAMAL DE DESCARGA OU RAMAL DE ESGOTO SANITÁRIO. AF_08/2022	UN	2	9,25	18,50
COMPOSICAO	89726	SINAPI	JOELHO 45 GRAUS, PVC, SERIE NORMAL, ESGOTO PREDIAL, DN 40 MM, JUNTA SOLDÁVEL, FORNECIDO E INSTALADO EM RAMAL DE DESCARGA OU RAMAL DE ESGOTO SANITÁRIO. AF_08/2022	UN	1	9,44	9,44
COMPOSICAO	89748	SINAPI	CURVA CURTA 90 GRAUS, PVC, SERIE NORMAL, ESGOTO PREDIAL, DN 100 MM, JUNTA ELÁSTICA, FORNECIDO E INSTALADO EM RAMAL DE DESCARGA OU RAMAL DE ESGOTO SANITÁRIO. AF_08/2022	UN	1	38,55	38,55
COMPOSICAO	89783	SINAPI	JUNÇÃO SIMPLES, PVC, SERIE NORMAL, ESGOTO PREDIAL, DN 40 MM, JUNTA SOLDÁVEL, FORNECIDO E INSTALADO EM RAMAL DE DESCARGA OU RAMAL DE ESGOTO SANITÁRIO. AF_08/2022	UN	1	13,43	13,43
COMPOSICAO	90453	SINAPI	PASSANTE TIPO TUBO COM DIÂMETRO DE 40 MM, FIXADO EM LAJE, PARA PASSAGEM DE TUBULAÇÕES COM NO MÁXIMO 32 MM DE DIÂMETRO. AF_09/2023	UN	1	3,68	3,68
COMPOSICAO	90455	SINAPI	PASSANTE TIPO TUBO COM DIÂMETRO DE 100 MM, FIXADO EM LAJE, PARA PASSAGEM DE TUBULAÇÕES COM NO MÁXIMO 75 MM DE DIÂMETRO. AF_09/2023	UN	1	7,32	7,32
COMPOSICAO	91173	SINAPI	FIXAÇÃO DE TUBOS VERTICAIS DE PVC ÁGUA, PVC ESGOTO, PVC ÁGUA PLUVIAL, CPVC, PPR, COBRE OU AÇO, DIÂMETROS MENORES OU IGUAIS A 40 MM, COM ABRAÇADEIRA METÁLICA RÍGIDA TIPO U PERFIL 1 1/4, FIXADA EM PERFILADO EM PAREDE. AF_09/2023_PS	M	0,5	3,88	1,94
COMPOSICAO	91175	SINAPI	FIXAÇÃO DE TUBOS VERTICAIS DE PVC ÁGUA, PVC ESGOTO, PVC ÁGUA PLUVIAL, CPVC, PPR, COBRE OU AÇO, DIÂMETROS MAIORES QUE 75 MM E MENORES OU IGUAIS A 100 MM, COM ABRAÇADEIRA METÁLICA RÍGIDA TIPO U PERFIL 4, FIXADA EM PERFILADO EM PAREDE. AF_09/2023_PS	M	0,2	10,74	2,14
COMPOSICAO	91185	SINAPI	FIXAÇÃO DE TUBOS HORIZONTAIS DE PVC ÁGUA, PVC ESGOTO, PVC ÁGUA PLUVIAL, CPVC, PPR, COBRE OU AÇO, DIÂMETROS MENORES OU IGUAIS A 40 MM, COM ABRAÇADEIRA METÁLICA FLEXÍVEL 18 MM, FIXADA DIRETAMENTE NA LAJE. AF_09/2023	M	2,2746	22,89	52,06
COMPOSICAO	91186	SINAPI	FIXAÇÃO DE TUBOS HORIZONTAIS DE PVC ÁGUA, PVC ESGOTO, PVC ÁGUA PLUVIAL, CPVC, PPR, COBRE OU AÇO, DIÂMETROS MAIORES QUE 40 MM E MENORES OU IGUAIS A 75 MM, COM ABRAÇADEIRA METÁLICA FLEXÍVEL 18 MM, FIXADA DIRETAMENTE NA LAJE. AF_09/2023	M	0,8262	25,16	20,78

MUNICÍPIO DE ARRAIAL - PI
AMPLIAÇÃO DE HOSPITAL NO MUNICÍPIO DE ARRAIAL - PI
PLANILHA DE COMPOSIÇÕES UNITÁRIAS

DATA BASE: SINAPI PI 02/2024, SEINFRA CE 28, ORSE SE 02/2024, SEM DESONERAÇÃO				LEIS SOCIAIS (%):		114,54	BDI (%):	22,00	
COMPOSICAO	91187	SINAPI	FIXAÇÃO DE TUBOS HORIZONTAIS DE PVC ÁGUA, PVC ESGOTO, PVC ÁGUA PLUVIAL, CPVC, PPR, COBRE OU AÇO, DIÂMETROS MAIORES QUE 75 MM E MENORES OU IGUAIS A 100 MM, COM ABRAÇADEIRA METÁLICA FLEXÍVEL 18 MM, FIXADA DIRETAMENTE NA LAJE. AF_09/2023	M	0,5151	22,56	11,62		
COMPOSICAO	104329	SINAPI	CAIXA SIFONADA, COM GRELHA REDONDA, PVC, DN 150 X 150 X 50 MM, JUNTA SOLDÁVEL, FORNECIDA E INSTALADA EM RAMAL DE DESCARGA OU EM RAMAL DE ESGOTO SANITÁRIO. AF_08/2022	UN	1	72,68	72,68		
TOTAL SEM BDI - 104676								365,68	
TAXA DE BDI (22,00 %)								80,45	
TOTAL COM BDI - 104676								446,13	

CLASSE/TIPO	CÓDIGO	FONTE	DESCRIÇÃO	UNID.	COEF.	P. UNIT. (R\$)	TOTAL (R\$)	
INHI	86931	SINAPI	VASO SANITÁRIO SIFONADO COM CAIXA ACOPLADA LOUÇA BRANCA, INCLUSO ENGATE FLEXÍVEL EM PLÁSTICO BRANCO, 1/2 X 40CM - FORNECIMENTO E INSTALAÇÃO. AF_01/2020	UN		476,43		
COMPOSICAO	86885	SINAPI	ENGATE FLEXÍVEL EM PLÁSTICO BRANCO, 1/2 X 40CM - FORNECIMENTO E INSTALAÇÃO. AF_01/2020	UN	1	11,93	11,93	
COMPOSICAO	86888	SINAPI	VASO SANITÁRIO SIFONADO COM CAIXA ACOPLADA LOUÇA BRANCA - FORNECIMENTO E INSTALAÇÃO. AF_01/2020	UN	1	464,50	464,50	
TOTAL SEM BDI - 86931							476,43	
TAXA DE BDI (22,00 %)							104,81	
TOTAL COM BDI - 86931							581,24	

CLASSE/TIPO	CÓDIGO	FONTE	DESCRIÇÃO	UNID.	COEF.	P. UNIT. (R\$)	TOTAL (R\$)	
	02022/ORSE	ORSE	CHUVEIRO SIMPLES DE PLÁSTICO (HERC REF 1980 OU SIMILAR), C/ REGISTRO DE PRESSÃO DE PVC	UN		74,45		
INSUMO	00981/ORSE	ORSE	FITA VEDA ROSCA 18MM	M	0,84	0,22	0,18	
INSUMO	2696	SINAPI	ENCANADOR OU BOMBEIRO HIDRAULICO (HORISTA)	H	1	19,09	19,09	
INSUMO	6038	SINAPI	REGISTRO DE PRESSAO PVC, ROSCAVEL, VOLANTE SIMPLES, DE 1/2"	UN	1	7,05	7,05	
INSUMO	6111	SINAPI	SERVENTE DE OBRAS (HORISTA)	H	1	13,98	13,98	
INSUMO	7608	SINAPI	DUCHA / CHUVEIRO PLASTICO SIMPLES, 5 ", BRANCO, PARA ACOPLAR EM HASTE 1/2 ", AGUA FRIA	UN	1	10,94	10,94	
INSUMO	11680	SINAPI	BRACO OU HASTE COM CANOPLA PLASTICA, 1/2 ", PARA CHUVEIRO SIMPLES	UN	1	15,74	15,74	
COMPOSICAO	10549/ORSE	ORSE	ENCARGOS COMPLEMENTARES - SERVENTE	H	1	3,78	3,78	
COMPOSICAO	10554/ORSE	ORSE	ENCARGOS COMPLEMENTARES - ENCANADOR	H	1	3,69	3,69	
TOTAL SEM BDI - 02022/ORSE							74,45	
TAXA DE BDI (22,00 %)							16,38	
TOTAL COM BDI - 02022/ORSE							90,83	

CLASSE/TIPO	CÓDIGO	FONTE	DESCRIÇÃO	UNID.	COEF.	P. UNIT. (R\$)	TOTAL (R\$)	
INHI	86941	SINAPI	LAVATÓRIO LOUÇA BRANCA COM COLUNA, 45 X 55CM OU EQUIVALENTE, PADRÃO MÉDIO, INCLUSO SIFÃO TIPO GARRAFA, VÁLVULA E ENGATE FLEXÍVEL DE 40CM EM METAL CROMADO, COM TORNEIRA CROMADA DE MESA, PADRÃO MÉDIO - FORNECIMENTO E INSTALAÇÃO. AF_01/2020	UN		765,70		
COMPOSICAO	86877	SINAPI	VÁLVULA EM METAL CROMADO 1.1/2 X 1.1/2 PARA TANQUE OU LAVATÓRIO, COM OU SEM LADRÃO - FORNECIMENTO E INSTALAÇÃO. AF_01/2020	UN	1	59,13	59,13	
COMPOSICAO	86881	SINAPI	SIFÃO DO TIPO GARRAFA EM METAL CROMADO 1 X 1.1/2 - FORNECIMENTO E INSTALAÇÃO. AF_01/2020	UN	1	178,59	178,59	
COMPOSICAO	86887	SINAPI	ENGATE FLEXÍVEL EM INOX, 1/2 X 40CM - FORNECIMENTO E INSTALAÇÃO. AF_01/2020	UN	1	47,53	47,53	
COMPOSICAO	86903	SINAPI	LAVATÓRIO LOUÇA BRANCA COM COLUNA, 45 X 55CM OU EQUIVALENTE, PADRÃO MÉDIO - FORNECIMENTO E INSTALAÇÃO. AF_01/2020	UN	1	340,70	340,70	
COMPOSICAO	86915	SINAPI	TORNEIRA CROMADA DE MESA, 1/2 OU 3/4, PARA LAVATÓRIO, PADRÃO MÉDIO - FORNECIMENTO E INSTALAÇÃO. AF_01/2020	UN	1	139,75	139,75	
TOTAL SEM BDI - 86941							765,70	
TAXA DE BDI (22,00 %)							168,45	
TOTAL COM BDI - 86941							934,15	

CLASSE/TIPO	CÓDIGO	FONTE	DESCRIÇÃO	UNID.	COEF.	P. UNIT. (R\$)	TOTAL (R\$)	
INHI	86872	SINAPI	TANQUE DE LOUÇA BRANCA COM COLUNA, 30L OU EQUIVALENTE - FORNECIMENTO E INSTALAÇÃO. AF_01/2020	UN		687,88		
INSUMO	4351	SINAPI	PARAFUSO NIQUELADO 3 1/2" COM ACABAMENTO CROMADO PARA FIXAR PEÇA SANITARIA, INCLUI PORCA CEGA, ARRUELA E BUCHA DE NYLON TAMANHO S-8	UN	6	17,64	105,84	
INSUMO	20271	SINAPI	TANQUE DE LOUCA BRANCA, COM COLUNA, *30* L	UN	1	516,50	516,50	
INSUMO	37329	SINAPI	REJUNTE EPOXI, QUALQUER COR	KG	0,0702	89,04	6,25	
COMPOSICAO	88267	SINAPI	ENCANADOR OU BOMBEIRO HIDRÁULICO COM ENCARGOS COMPLEMENTARES	H	1,7689	25,23	44,62	
COMPOSICAO	88316	SINAPI	SERVENTE COM ENCARGOS COMPLEMENTARES	H	0,7111	20,64	14,67	
TOTAL SEM BDI - 86872							687,88	
TAXA DE BDI (22,00 %)							151,33	
TOTAL COM BDI - 86872							839,21	

CLASSE/TIPO	CÓDIGO	FONTE	DESCRIÇÃO	UNID.	COEF.	P. UNIT. (R\$)	TOTAL (R\$)
INHI	104662	SINAPI	CONJUNTO DE PONTOS HIDRÁULICOS DE ÁGUA FRIA PARA ÁREA DE SERVIÇO (RAMAL/SUB-RAMAL E DISTRIBUIÇÃO) EM PVC, COM TUBOS, CONEXÕES, REGISTROS, CORTES E FIXAÇÕES EM PRÉDIO COM TUBULAÇÕES EMBUTIDAS COM RASGO. AF_05/2023	UN		386,95	
COMPOSICAO	89356	SINAPI	TUBO, PVC, SOLDÁVEL, DN 25MM, INSTALADO EM RAMAL OU SUB-RAMAL DE ÁGUA - FORNECIMENTO E INSTALAÇÃO. AF_06/2022	M	2,19	21,52	47,12
COMPOSICAO	89362	SINAPI	JOELHO 90 GRAUS, PVC, SOLDÁVEL, DN 25MM, INSTALADO EM RAMAL OU SUB-RAMAL DE ÁGUA - FORNECIMENTO E INSTALAÇÃO. AF_06/2022	UN	1	8,71	8,71
COMPOSICAO	89395	SINAPI	TE, PVC, SOLDÁVEL, DN 25MM, INSTALADO EM RAMAL OU SUB-RAMAL DE ÁGUA - FORNECIMENTO E INSTALAÇÃO. AF_06/2022	UN	0,5	12,01	6,00
COMPOSICAO	90443	SINAPI	RASGO LINEAR MANUAL EM ALVENARIA, PARA RAMAIS/DISTRIBUIÇÃO DE INSTALAÇÕES HIDRÁULICAS, DIÂMETROS MENORES OU IGUAIS A 40 MM. AF_09/2023	M	2,7213	7,28	19,81
COMPOSICAO	90466	SINAPI	CHUMBAMENTO LINEAR EM ALVENARIA PARA RAMAIS/DISTRIBUIÇÃO DE INSTALAÇÕES HIDRÁULICAS COM DIÂMETROS MENORES OU IGUAIS A 40 MM. AF_09/2023	M	2,7213	14,78	40,22

MUNICÍPIO DE ARRAIAL - PI
AMPLIAÇÃO DE HOSPITAL NO MUNICÍPIO DE ARRAIAL - PI
PLANILHA DE COMPOSIÇÕES UNITÁRIAS

DATA BASE: SINAPI PI 02/2024, SEINFRA CE 28, ORSE SE 02/2024, SEM DESONERAÇÃO				LEIS SOCIAIS (%):		114,54	BDI (%):	22,00
COMPOSICAO	91185	SINAPI	FIXAÇÃO DE TUBOS HORIZONTAIS DE PVC ÁGUA, PVC ESGOTO, PVC ÁGUA PLUVIAL, CPVC, PPR, COBRE OU AÇO, DIÂMETROS MENORES OU IGUAIS A 40 MM, COM ABRAÇADEIRA METÁLICA FLEXÍVEL 18 MM, FIXADA DIRETAMENTE NA LAJE. AF_09/2023	M	3,1275	22,89	71,58	
COMPOSICAO	94794	SINAPI	REGISTRO DE GAVETA BRUTO, LATÃO, ROSCÁVEL, 1 1/2", COM ACABAMENTO E CANOPLA CROMADOS - FORNECIMENTO E INSTALAÇÃO. AF_08/2021	UN	0,25	175,40	43,85	
COMPOSICAO	103978	SINAPI	TUBO, PVC, SOLDÁVEL, DN 40MM, INSTALADO EM RAMAL DE DISTRIBUIÇÃO DE ÁGUA - FORNECIMENTO E INSTALAÇÃO. AF_06/2022	M	3,6588	23,49	85,94	
COMPOSICAO	103980	SINAPI	JOELHO 90 GRAUS, PVC, SOLDÁVEL, DN 40MM, INSTALADO EM RAMAL DE DISTRIBUIÇÃO DE ÁGUA - FORNECIMENTO E INSTALAÇÃO. AF_06/2022	UN	2,25	15,90	35,77	
COMPOSICAO	103981	SINAPI	JOELHO 45 GRAUS, PVC, SOLDÁVEL, DN 40MM, INSTALADO EM RAMAL DE DISTRIBUIÇÃO DE ÁGUA - FORNECIMENTO E INSTALAÇÃO. AF_06/2022	UN	0,5	15,95	7,97	
COMPOSICAO	103988	SINAPI	LUVA, PVC, SOLDÁVEL, DN 40MM, INSTALADO EM RAMAL DE DISTRIBUIÇÃO DE ÁGUA - FORNECIMENTO E INSTALAÇÃO. AF_06/2022	UN	0,25	11,48	2,87	
COMPOSICAO	103992	SINAPI	ADAPTADOR CURTO COM BOLSA E ROSCA PARA REGISTRO, PVC, SOLDÁVEL, DN 40MM X 1.1/4, INSTALADO EM RAMAL DE DISTRIBUIÇÃO DE ÁGUA - FORNECIMENTO E INSTALAÇÃO. AF_06/2022	UN	0,25	10,36	2,59	
COMPOSICAO	103994	SINAPI	ADAPTADOR CURTO COM BOLSA E ROSCA PARA REGISTRO, PVC, SOLDÁVEL, DN 40MM X 1.1/2, INSTALADO EM RAMAL DE DISTRIBUIÇÃO DE ÁGUA - FORNECIMENTO E INSTALAÇÃO. AF_06/2022	UN	0,25	12,67	3,16	
COMPOSICAO	104011	SINAPI	TE, PVC, SOLDÁVEL, DN 40MM, INSTALADO EM RAMAL DE DISTRIBUIÇÃO DE ÁGUA - FORNECIMENTO E INSTALAÇÃO. AF_06/2022	UN	0,5	22,72	11,36	
TOTAL SEM BDI - 104662							386,95	
TAXA DE BDI (22,00 %)							85,13	
TOTAL COM BDI - 104662							472,08	

CLASSE/TIPO	CÓDIGO	FONTE	DESCRIÇÃO	UNID.	COEF.	P. UNIT. (R\$)	TOTAL (R\$)
INHI	104660	SINAPI	CONJUNTO DE PONTOS HIDRÁULICOS DE ÁGUA FRIA PARA BANHEIRO (RAMAL/SUB-RAMAL E DISTRIBUIÇÃO) EM PVC, COM TUBOS, CONEXÕES, REGISTROS, CORTES E FIXAÇÕES EM PRÉDIO COM TUBULAÇÕES EMBUTIDAS COM RASGO. AF_05/2023	UN		1.247,83	
COMPOSICAO	89355	SINAPI	TUBO, PVC, SOLDÁVEL, DN 20MM, INSTALADO EM RAMAL OU SUB-RAMAL DE ÁGUA - FORNECIMENTO E INSTALAÇÃO. AF_06/2022	M	2,985	18,66	55,70
COMPOSICAO	89356	SINAPI	TUBO, PVC, SOLDÁVEL, DN 25MM, INSTALADO EM RAMAL OU SUB-RAMAL DE ÁGUA - FORNECIMENTO E INSTALAÇÃO. AF_06/2022	M	2,485	21,52	53,47
COMPOSICAO	89358	SINAPI	JOELHO 90 GRAUS, PVC, SOLDÁVEL, DN 20MM, INSTALADO EM RAMAL OU SUB-RAMAL DE ÁGUA - FORNECIMENTO E INSTALAÇÃO. AF_06/2022	UN	5	7,32	36,60
COMPOSICAO	89359	SINAPI	JOELHO 45 GRAUS, PVC, SOLDÁVEL, DN 20MM, INSTALADO EM RAMAL OU SUB-RAMAL DE ÁGUA - FORNECIMENTO E INSTALAÇÃO. AF_06/2022	UN	1	7,80	7,80
COMPOSICAO	89362	SINAPI	JOELHO 90 GRAUS, PVC, SOLDÁVEL, DN 25MM, INSTALADO EM RAMAL OU SUB-RAMAL DE ÁGUA - FORNECIMENTO E INSTALAÇÃO. AF_06/2022	UN	2	8,71	17,42
COMPOSICAO	89383	SINAPI	ADAPTADOR CURTO COM BOLSA E ROSCA PARA REGISTRO, PVC, SOLDÁVEL, DN 25MM X 3/4, INSTALADO EM RAMAL OU SUB-RAMAL DE ÁGUA - FORNECIMENTO E INSTALAÇÃO. AF_06/2022	UN	2	6,06	12,12
COMPOSICAO	89393	SINAPI	TE, PVC, SOLDÁVEL, DN 20MM, INSTALADO EM RAMAL OU SUB-RAMAL DE ÁGUA - FORNECIMENTO E INSTALAÇÃO. AF_06/2022	UN	1	10,15	10,15
COMPOSICAO	89395	SINAPI	TE, PVC, SOLDÁVEL, DN 25MM, INSTALADO EM RAMAL OU SUB-RAMAL DE ÁGUA - FORNECIMENTO E INSTALAÇÃO. AF_06/2022	UN	1	12,01	12,01
COMPOSICAO	89987	SINAPI	REGISTRO DE GAVETA BRUTO, LATÃO, ROSCÁVEL, 3/4", COM ACABAMENTO E CANOPLA CROMADOS - FORNECIMENTO E INSTALAÇÃO. AF_08/2021	UN	1	99,03	99,03
COMPOSICAO	90439	SINAPI	FURO MECANIZADO EM CONCRETO, COM MARTELO DEMOLIDOR, PARA INSTALAÇÕES HIDRÁULICAS, DIÂMETROS MENORES OU IGUAIS A 40 MM. AF_09/2023	UN	0,5	8,66	4,33
COMPOSICAO	90443	SINAPI	RASGO LINEAR MANUAL EM ALVENARIA, PARA RAMAIS/DISTRIBUIÇÃO DE INSTALAÇÕES HIDRÁULICAS, DIÂMETROS MENORES OU IGUAIS A 40 MM. AF_09/2023	M	2,8913	7,28	21,04
COMPOSICAO	90453	SINAPI	PASSANTE TIPO TUBO COM DIÂMETRO DE 40 MM, FIXADO EM LAJE, PARA PASSAGEM DE TUBULAÇÕES COM NO MÁXIMO 32 MM DE DIÂMETRO. AF_09/2023	UN	2,5	3,68	9,20
COMPOSICAO	90466	SINAPI	CHUMBAMENTO LINEAR EM ALVENARIA PARA RAMAIS/DISTRIBUIÇÃO DE INSTALAÇÕES HIDRÁULICAS COM DIÂMETROS MENORES OU IGUAIS A 40 MM. AF_09/2023	M	2,8913	14,78	42,73
COMPOSICAO	91185	SINAPI	FIXAÇÃO DE TUBOS HORIZONTAIS DE PVC ÁGUA, PVC ESGOTO, PVC ÁGUA PLUVIAL, CPVC, PPR, COBRE OU AÇO, DIÂMETROS MENORES OU IGUAIS A 40 MM, COM ABRAÇADEIRA METÁLICA FLEXÍVEL 18 MM, FIXADA DIRETAMENTE NA LAJE. AF_09/2023	M	13,9925	22,89	320,28
COMPOSICAO	91190	SINAPI	CHUMBAMENTO PONTUAL EM PASSAGEM DE TUBO COM DIÂMETRO MENOR OU IGUAL A 40 MM. AF_09/2023	UN	0,5	10,55	5,27
COMPOSICAO	94794	SINAPI	REGISTRO DE GAVETA BRUTO, LATÃO, ROSCÁVEL, 1 1/2", COM ACABAMENTO E CANOPLA CROMADOS - FORNECIMENTO E INSTALAÇÃO. AF_08/2021	UN	0,25	175,40	43,85
COMPOSICAO	103978	SINAPI	TUBO, PVC, SOLDÁVEL, DN 40MM, INSTALADO EM RAMAL DE DISTRIBUIÇÃO DE ÁGUA - FORNECIMENTO E INSTALAÇÃO. AF_06/2022	M	12,0538	23,49	283,14
COMPOSICAO	103980	SINAPI	JOELHO 90 GRAUS, PVC, SOLDÁVEL, DN 40MM, INSTALADO EM RAMAL DE DISTRIBUIÇÃO DE ÁGUA - FORNECIMENTO E INSTALAÇÃO. AF_06/2022	UN	9,25	15,90	147,07
COMPOSICAO	103981	SINAPI	JOELHO 45 GRAUS, PVC, SOLDÁVEL, DN 40MM, INSTALADO EM RAMAL DE DISTRIBUIÇÃO DE ÁGUA - FORNECIMENTO E INSTALAÇÃO. AF_06/2022	UN	1,5	15,95	23,92
COMPOSICAO	103988	SINAPI	LUVA, PVC, SOLDÁVEL, DN 40MM, INSTALADO EM RAMAL DE DISTRIBUIÇÃO DE ÁGUA - FORNECIMENTO E INSTALAÇÃO. AF_06/2022	UN	0,25	11,48	2,87
COMPOSICAO	103992	SINAPI	ADAPTADOR CURTO COM BOLSA E ROSCA PARA REGISTRO, PVC, SOLDÁVEL, DN 40MM X 1.1/4, INSTALADO EM RAMAL DE DISTRIBUIÇÃO DE ÁGUA - FORNECIMENTO E INSTALAÇÃO. AF_06/2022	UN	0,25	10,36	2,59

MUNICÍPIO DE ARRAIAL - PI
AMPLIAÇÃO DE HOSPITAL NO MUNICÍPIO DE ARRAIAL - PI
PLANILHA DE COMPOSIÇÕES UNITÁRIAS

DATA BASE: SINAPI PI 02/2024, SEINFRA CE 28, ORSE SE 02/2024, SEM DESONERAÇÃO						LEIS SOCIAIS (%):	114,54	BDI (%):	22,00
COMPOSICAO	103994	SINAPI	ADAPTADOR CURTO COM BOLSA E ROSCA PARA REGISTRO, PVC, SOLDÁVEL, DN 40MM X 1.1/2, INSTALADO EM RAMAL DE DISTRIBUIÇÃO DE ÁGUA - FORNECIMENTO E INSTALAÇÃO. AF_06/2022	UN	0,25	12,67	3,16		
COMPOSICAO	104011	SINAPI	TE, PVC, SOLDÁVEL, DN 40MM, INSTALADO EM RAMAL DE DISTRIBUIÇÃO DE ÁGUA - FORNECIMENTO E INSTALAÇÃO. AF_06/2022	UN	1,5	22,72	34,08		
TOTAL SEM BDI - 104660								1.247,83	
TAXA DE BDI (22,00 %)								274,52	
TOTAL COM BDI - 104660								1.522,35	
CLASSE/TIPO	CÓDIGO	FONTE	DESCRIÇÃO	UNID.	COEF.	P. UNIT. (R\$)	TOTAL (R\$)		
COBE	92540	SINAPI	TRAMA DE MADEIRA COMPOSTA POR RIPAS, CAIBROS E TERÇAS PARA TELHADOS DE MAIS QUE 2 ÁGUAS PARA TELHA DE ENCAIXE DE CERÂMICA OU DE CONCRETO, INCLUSO TRANSPORTE VERTICAL. AF_07/2019	M2		62,74			
INSUMO	4408	SINAPI	RIPA NAO APARELHADA, *1,5 X 5* CM, EM MACARANDUBA/MASSARANDUBA, ANGELIM OU EQUIVALENTE DA REGIAO - BRUTA	M	3,313	1,42	4,70		
INSUMO	4425	SINAPI	VIGA NAO APARELHADA *6 X 12* CM, EM MACARANDUBA/MASSARANDUBA, ANGELIM OU EQUIVALENTE DA REGIAO - BRUTA	M	0,663	15,86	10,51		
INSUMO	4430	SINAPI	CAIBRO NAO APARELHADO *5 X 6* CM, EM MACARANDUBA/MASSARANDUBA, ANGELIM OU EQUIVALENTE DA REGIAO - BRUTA	M	1,976	7,50	14,82		
INSUMO	20247	SINAPI	PREGO DE ACO POLIDO COM CABECA 15 X 15 (1 1/4 X 13)	KG	0,07	23,37	1,63		
INSUMO	39027	SINAPI	PREGO DE ACO POLIDO COM CABECA 19 X 36 (3 1/4 X 9)	KG	0,05	21,09	1,05		
INSUMO	40568	SINAPI	PREGO DE ACO POLIDO COM CABECA 22 X 48 (4 1/4 X 5)	KG	0,03	21,26	0,63		
COMPOSICAO	88239	SINAPI	AJUDANTE DE CARPINTEIRO COM ENCARGOS COMPLEMENTARES	H	0,484	21,19	10,25		
COMPOSICAO	88262	SINAPI	CARPINTEIRO DE FORMAS COM ENCARGOS COMPLEMENTARES	H	0,641	25,64	16,43		
COMPOSICAO	93281	SINAPI	GUINCHO ELÉTRICO DE COLUNA, CAPACIDADE 400 KG, COM MOTO FREIO, MOTOR TRIFÁSICO DE 1,25 CV - CHP DIURNO. AF_03/2016	CHP	0,0434	26,99	1,17		
COMPOSICAO	93282	SINAPI	GUINCHO ELÉTRICO DE COLUNA, CAPACIDADE 400 KG, COM MOTO FREIO, MOTOR TRIFÁSICO DE 1,25 CV - CHI DIURNO. AF_03/2016	CHI	0,0602	25,75	1,55		
TOTAL SEM BDI - 92540								62,74	
TAXA DE BDI (22,00 %)								13,80	
TOTAL COM BDI - 92540								76,54	
CLASSE/TIPO	CÓDIGO	FONTE	DESCRIÇÃO	UNID.	COEF.	P. UNIT. (R\$)	TOTAL (R\$)		
COBE	94204	SINAPI	TELHAMENTO COM TELHA CERÂMICA CAPA-CANAL, TIPO COLONIAL, COM MAIS DE 2 ÁGUAS, INCLUSO TRANSPORTE VERTICAL. AF_07/2019	M2		42,12			
INSUMO	7173	SINAPI	TELHA DE BARRO / CERAMICA, NAO ESMALTADA, TIPO COLONIAL, CANAL, PLAN, PAULISTA, COMPRIMENTO DE *44 A 50* CM, RENDIMENTO DE COBERTURA DE *26* TELHAS/M2	MIL	0,0275	822,00	22,60		
COMPOSICAO	88316	SINAPI	SERVENTE COM ENCARGOS COMPLEMENTARES	H	0,521	20,64	10,75		
COMPOSICAO	88323	SINAPI	TELHADISTA COM ENCARGOS COMPLEMENTARES	H	0,254	25,40	6,45		
COMPOSICAO	93281	SINAPI	GUINCHO ELÉTRICO DE COLUNA, CAPACIDADE 400 KG, COM MOTO FREIO, MOTOR TRIFÁSICO DE 1,25 CV - CHP DIURNO. AF_03/2016	CHP	0,0372	26,99	1,00		
COMPOSICAO	93282	SINAPI	GUINCHO ELÉTRICO DE COLUNA, CAPACIDADE 400 KG, COM MOTO FREIO, MOTOR TRIFÁSICO DE 1,25 CV - CHI DIURNO. AF_03/2016	CHI	0,0516	25,75	1,32		
TOTAL SEM BDI - 94204								42,12	
TAXA DE BDI (22,00 %)								9,27	
TOTAL COM BDI - 94204								51,39	
CLASSE/TIPO	CÓDIGO	FONTE	DESCRIÇÃO	UNID.	COEF.	P. UNIT. (R\$)	TOTAL (R\$)		
REVE	96113	SINAPI	FORRO EM PLACAS DE GESSO, PARA AMBIENTES COMERCIAIS. AF_08/2023_PS	M2		45,21			
INSUMO	345	SINAPI	ARAME GALVANIZADO 18 BWG, D = 1,24MM (0,009 KG/M)	KG	0,0217	32,43	0,70		
INSUMO	3315	SINAPI	GESSO EM PO PARA REVESTIMENTOS/MOLDURAS/SANCAS E USO GERAL	KG	1,8127	0,89	1,61		
INSUMO	4812	SINAPI	PLACA DE GESSO PARA FORRO, *60 X 60* CM, ESPESSURA DE 12 MM (SEM COLOCACAO)	M2	1,0414	12,39	12,90		
INSUMO	20250	SINAPI	SISAL EM FIBRA / ESTOPA SISAL PARA GESSO	KG	0,0078	12,00	0,09		
INSUMO	40547	SINAPI	PARAFUSO ZINCADO, AUTOBROCANTE, FLANGEADO, 4,2 MM X 19 MM	CENTO	0,0293	28,91	0,84		
COMPOSICAO	88269	SINAPI	GESSEIRO COM ENCARGOS COMPLEMENTARES	H	0,7867	25,10	19,74		
COMPOSICAO	88316	SINAPI	SERVENTE COM ENCARGOS COMPLEMENTARES	H	0,4522	20,64	9,33		
TOTAL SEM BDI - 96113								45,21	
TAXA DE BDI (22,00 %)								9,95	
TOTAL COM BDI - 96113								55,16	
CLASSE/TIPO	CÓDIGO	FONTE	DESCRIÇÃO	UNID.	COEF.	P. UNIT. (R\$)	TOTAL (R\$)		
	00134/ORSE	ORSE	PILAR E VIGAS DE MADEIRA, SEÇÃO 10X18CM A 20X20CM, EM MASSARANDUBA, ANGELIN OU MADEIRA DE LEI	M3		6.209,86			
INSUMO	03130/ORSE	ORSE	PILAR E VIGAS DE MADEIRA, EM MASSARANDUBA OU ANGELIN, SEÇÃO 10X18CM A 20X20CM	M3	1	5.998,99	5.998,99		
INSUMO	1213	SINAPI	CARPINTEIRO DE FORMAS (HORISTA)	H	6,67	19,09	127,33		
INSUMO	6111	SINAPI	SERVENTE DE OBRAS (HORISTA)	H	3,33	13,98	46,55		
COMPOSICAO	10549/ORSE	ORSE	ENCARGOS COMPLEMENTARES - SERVENTE	H	3,33	3,78	12,58		
COMPOSICAO	10551/ORSE	ORSE	ENCARGOS COMPLEMENTARES - CARPINTEIRO	H	6,67	3,66	24,41		
TOTAL SEM BDI - 00134/ORSE								6.209,86	
TAXA DE BDI (22,00 %)								1.366,17	
TOTAL COM BDI - 00134/ORSE								7.576,03	
CLASSE/TIPO	CÓDIGO	FONTE	DESCRIÇÃO	UNID.	COEF.	P. UNIT. (R\$)	TOTAL (R\$)		
REVE	87879	SINAPI	CHAPISCO APLICADO EM ALVENARIAS E ESTRUTURAS DE CONCRETO INTERNAS, COM COLHER DE PEDREIRO. ARGAMASSA TRAÇO 1:3 COM PREPARO EM BETONEIRA 400L. AF_10/2022	M2		4,60			
COMPOSICAO	87313	SINAPI	ARGAMASSA TRAÇO 1:3 (EM VOLUME DE CIMENTO E AREIA GROSSA ÚMIDA) PARA CHAPISCO CONVENCIONAL, PREPARO MECÂNICO COM BETONEIRA 400 L. AF_08/2019	M3	0,0037	628,88	2,32		
COMPOSICAO	88309	SINAPI	PEDREIRO COM ENCARGOS COMPLEMENTARES	H	0,0681	25,99	1,76		
COMPOSICAO	88316	SINAPI	SERVENTE COM ENCARGOS COMPLEMENTARES	H	0,0255	20,64	0,52		
TOTAL SEM BDI - 87879								4,60	
TAXA DE BDI (22,00 %)								1,01	
TOTAL COM BDI - 87879								5,61	

MUNICÍPIO DE ARRAIAL - PI
AMPLIAÇÃO DE HOSPITAL NO MUNICÍPIO DE ARRAIAL - PI
PLANILHA DE COMPOSIÇÕES UNITÁRIAS

DATA BASE: SINAPI PI 02/2024, SEINFRA CE 28, ORSE SE 02/2024, SEM DESONERAÇÃO

LEIS SOCIAIS (%): 114,54

BDI (%): 22,00

CLASSE/TIPO	CÓDIGO	FONTE	DESCRIÇÃO	UNID.	COEF.	P. UNIT. (R\$)	TOTAL (R\$)
REVE	87547	SINAPI	MASSA ÚNICA, PARA RECEBIMENTO DE PINTURA, EM ARGAMASSA TRAÇO 1:2:8, PREPARO MECÂNICO COM BETONEIRA 400L, APLICADA MANUALMENTE EM FACES INTERNAS DE PAREDES, ESPESSURA DE 10MM, COM EXECUÇÃO DE TALISCAS. AF_06/2014	M2		24,72	
COMPOSICAO	87292	SINAPI	ARGAMASSA TRAÇO 1:2:8 (EM VOLUME DE CIMENTO, CAL E AREIA MÉDIA ÚMIDA) PARA EMBOÇO/MASSA ÚNICA/ASSENTAMENTO DE ALVENARIA DE VEDAÇÃO, PREPARO MECÂNICO COM BETONEIRA 400 L. AF_08/2019	M3	0,0213	610,10	12,99
COMPOSICAO	88309	SINAPI	PEDREIRO COM ENCARGOS COMPLEMENTARES	H	0,35	25,99	9,09
COMPOSICAO	88316	SINAPI	SERVENTE COM ENCARGOS COMPLEMENTARES	H	0,128	20,64	2,64
TOTAL SEM BDI - 87547							24,72
TAXA DE BDI (22,00 %)							5,44
TOTAL COM BDI - 87547							30,16

CLASSE/TIPO	CÓDIGO	FONTE	DESCRIÇÃO	UNID.	COEF.	P. UNIT. (R\$)	TOTAL (R\$)
REVE	87269	SINAPI	REVESTIMENTO CERÂMICO PARA PAREDES INTERNAS COM PLACAS TIPO ESMALTADA EXTRA DE DIMENSÕES 25X35 CM APLICADAS NA ALTURA INTEIRA DAS PAREDES. AF_02/2023_PE	M2		70,18	
INSUMO	536	SINAPI	REVESTIMENTO EM CERAMICA ESMALTADA EXTRA, PEI MENOR OU IGUAL A 3, FORMATO MENOR OU IGUAL A 2025 CM2	M2	1,0725	39,59	42,46
INSUMO	1381	SINAPI	ARGAMASSA COLANTE AC I PARA CERAMICAS	KG	4,91	0,72	3,53
INSUMO	34357	SINAPI	REJUNTE CIMENTICIO, QUALQUER COR	KG	0,29	4,22	1,22
COMPOSICAO	88256	SINAPI	AZULEJISTA OU LADRILHISTA COM ENCARGOS COMPLEMENTARES	H	0,6488	25,85	16,77
COMPOSICAO	88316	SINAPI	SERVENTE COM ENCARGOS COMPLEMENTARES	H	0,3004	20,64	6,20
TOTAL SEM BDI - 87269							70,18
TAXA DE BDI (22,00 %)							15,44
TOTAL COM BDI - 87269							85,62

CLASSE/TIPO	CÓDIGO	FONTE	DESCRIÇÃO	UNID.	COEF.	P. UNIT. (R\$)	TOTAL (R\$)
ESQV	90796	SINAPI	KIT DE PORTA-PRONTA DE MADEIRA EM ACABAMENTO MELAMÍNICO BRANCO, FOLHA LEVE OU MÉDIA, E BATENTE METÁLICO, 80X210CM, FIXAÇÃO COM ARGAMASSA - FORNECIMENTO E INSTALAÇÃO. AF_12/2019	UN		698,60	
INSUMO	39484	SINAPI	KIT PORTA PRONTA DE MADEIRA, FOLHA LEVE (NBR 15930) DE 800 X 2100 MM, DE 35 MM A 40 MM DE ESPESSURA, COM MARCO EM ACO, NUCLEO COLMEIA, CAPA LISA EM HDF, ACABAMENTO MELAMINICO BRANCO (INCLUI MARCO, ALIZARES, DOBRADICAS E FECHADURA)	UN	1	603,40	603,40
COMPOSICAO	88261	SINAPI	CARPINTEIRO DE ESQUADRIA COM ENCARGOS COMPLEMENTARES	H	0,294	24,77	7,28
COMPOSICAO	88309	SINAPI	PEDREIRO COM ENCARGOS COMPLEMENTARES	H	1,865	25,99	48,47
COMPOSICAO	88316	SINAPI	SERVENTE COM ENCARGOS COMPLEMENTARES	H	1,079	20,64	22,27
COMPOSICAO	88629	SINAPI	ARGAMASSA TRAÇO 1:3 (EM VOLUME DE CIMENTO E AREIA MÉDIA ÚMIDA), PREPARO MANUAL. AF_08/2019	M3	0,0226	760,44	17,18
TOTAL SEM BDI - 90796							698,60
TAXA DE BDI (22,00 %)							153,69
TOTAL COM BDI - 90796							852,29

CLASSE/TIPO	CÓDIGO	FONTE	DESCRIÇÃO	UNID.	COEF.	P. UNIT. (R\$)	TOTAL (R\$)
	08664/ORSE	ORSE	PORTA EM MADEIRA DE LEI, DE ABRIR, TIPO VENEZIANA, EXCLUSIVE BATENTE E FERRAGENS	M2		763,11	
INSUMO	00487/ORSE	ORSE	BATENTE (CAIXÃO) EM MADEIRA DE LEI, L=14CM, COMPLETO, C/02 JOGOS DE ALIZAR	M	3	55,12	165,36
INSUMO	02869/ORSE	ORSE	ESPUMA DE POLIURETANO EXPANSIVA - 500ML (470G), SIKI BOOM OU SIMILAR	L	0,5	32,90	16,45
INSUMO	08929/ORSE	ORSE	PORTA EM MADEIRA DE LEI MUIRACATIARA TIPO VENEZIANA	M2	1	414,97	414,97
INSUMO	370	SINAPI	AREIA MEDIA - POSTO JAZIDA/FORNECEDOR (RETIRADO NA JAZIDA, SEM TRANSPORTE)	M3	0,021	85,00	1,78
INSUMO	1214	SINAPI	CARPINTEIRO DE ESQUADRIAS (HORISTA)	H	2	18,17	36,34
INSUMO	1379	SINAPI	CIMENTO PORTLAND COMPOSTO CP II-32	KG	3,3	1,02	3,36
INSUMO	4750	SINAPI	PEDREIRO (HORISTA)	H	2	19,09	38,18
INSUMO	5075	SINAPI	PREGO DE ACO POLIDO COM CABECA 18 X 30 (2 3/4 X 10)	KG	0,05	21,11	1,05
INSUMO	6111	SINAPI	SERVENTE DE OBRAS (HORISTA)	H	4	13,98	55,92
COMPOSICAO	10549/ORSE	ORSE	ENCARGOS COMPLEMENTARES - SERVENTE	H	4	3,78	15,12
COMPOSICAO	10550/ORSE	ORSE	ENCARGOS COMPLEMENTARES - PEDREIRO	H	2	3,63	7,26
COMPOSICAO	10551/ORSE	ORSE	ENCARGOS COMPLEMENTARES - CARPINTEIRO	H	2	3,66	7,32
TOTAL SEM BDI - 08664/ORSE							763,11
TAXA DE BDI (22,00 %)							167,88
TOTAL COM BDI - 08664/ORSE							930,99

CLASSE/TIPO	CÓDIGO	FONTE	DESCRIÇÃO	UNID.	COEF.	P. UNIT. (R\$)	TOTAL (R\$)
ESQV	94570	SINAPI	JANELA DE ALUMÍNIO DE CORRER COM 2 FOLHAS PARA VIDROS, COM VIDROS, BATENTE, ACABAMENTO COM ACETATO OU BRILHANTE E FERRAGENS. EXCLUSIVE ALIZAR E CONTRAMARCO. FORNECIMENTO E INSTALAÇÃO. AF_12/2019	M2		341,67	
INSUMO	4377	SINAPI	PARAFUSO DE ACO ZINCADO COM ROSCA SOBERBA, CABECA CHATA E FENDA SIMPLES, DIAMETRO 4,2 MM, COMPRIMENTO * 32 * MM	UN	9,2	0,19	1,74
INSUMO	36896	SINAPI	JANELA DE CORRER, EM ALUMINIO PERFIL 25, 100 X 120 CM (A X L), 2 FLS MOVEIS, SEM BANDEIRA, ACABAMENTO BRANCO OU BRILHANTE, BATENTE DE 6 A 7 CM, COM VIDRO 4 MM, SEM GUARNICAO	UN	0,8333	359,26	299,37
INSUMO	39961	SINAPI	SILICONE ACETICO USO GERAL INCOLOR 280 G	UN	0,6233	34,89	21,74
COMPOSICAO	88309	SINAPI	PEDREIRO COM ENCARGOS COMPLEMENTARES	H	0,519	25,99	13,48
COMPOSICAO	88316	SINAPI	SERVENTE COM ENCARGOS COMPLEMENTARES	H	0,259	20,64	5,34
TOTAL SEM BDI - 94570							341,67
TAXA DE BDI (22,00 %)							75,17
TOTAL COM BDI - 94570							416,84

CLASSE/TIPO	CÓDIGO	FONTE	DESCRIÇÃO	UNID.	COEF.	P. UNIT. (R\$)	TOTAL (R\$)
ESQV	94569	SINAPI	JANELA DE ALUMÍNIO TIPO MAXIM-AR, COM VIDROS, BATENTE E FERRAGENS. EXCLUSIVE ALIZAR, ACABAMENTO E CONTRAMARCO. FORNECIMENTO E INSTALAÇÃO. AF_12/2019	M2		661,23	
INSUMO	4377	SINAPI	PARAFUSO DE ACO ZINCADO COM ROSCA SOBERBA, CABECA CHATA E FENDA SIMPLES, DIAMETRO 4,2 MM, COMPRIMENTO * 32 * MM	UN	24,4	0,19	4,63

MUNICÍPIO DE ARRAIAL - PI
AMPLIAÇÃO DE HOSPITAL NO MUNICÍPIO DE ARRAIAL - PI
PLANILHA DE COMPOSIÇÕES UNITÁRIAS

DATA BASE: SINAPI PI 02/2024, SEINFRA CE 28, ORSE SE 02/2024, SEM DESONERAÇÃO						LEIS SOCIAIS (%):	114,54	BDI (%):	22,00
INSUMO	34381	SINAPI	JANELA MAXIM AR, EM ALUMINIO PERFIL 25, 60 X 80 CM (A X L), ACABAMENTO BRANCO OU BRILHANTE, BATENTE DE 4 A 5 CM, COM VIDRO 4 MM, SEM GUARNICAO/AUZAR	UN	2,0833	264,56	551,15		
INSUMO	39961	SINAPI	SILICONE ACETICO USO GERAL INCOLOR 280 G	UN	1,2467	34,89	43,49		
COMPOSICAO	88309	SINAPI	PEDREIRO COM ENCARGOS COMPLEMENTARES	H	1,707	25,99	44,36		
COMPOSICAO	88316	SINAPI	SERVENTE COM ENCARGOS COMPLEMENTARES	H	0,853	20,64	17,60		
TOTAL SEM BDI - 94569							661,23		
TAXA DE BDI (22,00 %)							145,47		
TOTAL COM BDI - 94569							806,70		
CLASSE/TIPO	CÓDIGO	FONTE	DESCRIÇÃO	UNID.	COEF.	P. UNIT. (R\$)	TOTAL (R\$)		
PINT	88485	SINAPI	FUNDO SELADOR ACRÍLICO, APLICAÇÃO MANUAL EM PAREDE, UMA DEMÃO. AF_04/2023	M2		3,77			
INSUMO	6085	SINAPI	SELADOR ACRILICO OPACO PREMIUM INTERIOR/EXTERIOR	L	0,1666	8,96	1,49		
COMPOSICAO	88310	SINAPI	PINTOR COM ENCARGOS COMPLEMENTARES	H	0,0666	27,49	1,83		
COMPOSICAO	88316	SINAPI	SERVENTE COM ENCARGOS COMPLEMENTARES	H	0,0222	20,64	0,45		
TOTAL SEM BDI - 88485							3,77		
TAXA DE BDI (22,00 %)							0,83		
TOTAL COM BDI - 88485							4,60		
CLASSE/TIPO	CÓDIGO	FONTE	DESCRIÇÃO	UNID.	COEF.	P. UNIT. (R\$)	TOTAL (R\$)		
PINT	88495	SINAPI	EMASSAMENTO COM MASSA LÁTEX, APLICAÇÃO EM PAREDE, UMA DEMÃO, LIXAMENTO MANUAL. AF_04/2023	M2		10,33			
INSUMO	3767	SINAPI	LIXA EM FOLHA PARA PAREDE OU MADEIRA, NUMERO 120, COR VERMELHA	UN	0,0401	0,86	0,03		
INSUMO	43626	SINAPI	MASSA CORRIDA PARA SUPERFICIES DE AMBIENTES INTERNOS	KG	0,7288	2,56	1,86		
COMPOSICAO	88310	SINAPI	PINTOR COM ENCARGOS COMPLEMENTARES	H	0,2459	27,49	6,75		
COMPOSICAO	88316	SINAPI	SERVENTE COM ENCARGOS COMPLEMENTARES	H	0,082	20,64	1,69		
TOTAL SEM BDI - 88495							10,33		
TAXA DE BDI (22,00 %)							2,27		
TOTAL COM BDI - 88495							12,60		
CLASSE/TIPO	CÓDIGO	FONTE	DESCRIÇÃO	UNID.	COEF.	P. UNIT. (R\$)	TOTAL (R\$)		
PINT	88494	SINAPI	EMASSAMENTO COM MASSA LÁTEX, APLICAÇÃO EM TETO, UMA DEMÃO, LIXAMENTO MANUAL. AF_04/2023	M2		19,25			
INSUMO	3767	SINAPI	LIXA EM FOLHA PARA PAREDE OU MADEIRA, NUMERO 120, COR VERMELHA	UN	0,0401	0,86	0,03		
INSUMO	43626	SINAPI	MASSA CORRIDA PARA SUPERFICIES DE AMBIENTES INTERNOS	KG	0,7288	2,56	1,86		
COMPOSICAO	88310	SINAPI	PINTOR COM ENCARGOS COMPLEMENTARES	H	0,5054	27,49	13,89		
COMPOSICAO	88316	SINAPI	SERVENTE COM ENCARGOS COMPLEMENTARES	H	0,1685	20,64	3,47		
TOTAL SEM BDI - 88494							19,25		
TAXA DE BDI (22,00 %)							4,24		
TOTAL COM BDI - 88494							23,49		
CLASSE/TIPO	CÓDIGO	FONTE	DESCRIÇÃO	UNID.	COEF.	P. UNIT. (R\$)	TOTAL (R\$)		
PINT	88431	SINAPI	APLICAÇÃO MANUAL DE PINTURA COM TINTA TEXTURIZADA ACRÍLICA EM PAREDES EXTERNAS DE CASAS, DUAS CORES. AF_06/2014	M2		22,36			
INSUMO	38877	SINAPI	MASSA PREMIUM PARA TEXTURA LISA DE BASE ACRILICA, USO INTERNO E EXTERNO	KG	1,938	6,44	12,48		
COMPOSICAO	88310	SINAPI	PINTOR COM ENCARGOS COMPLEMENTARES	H	0,303	27,49	8,32		
COMPOSICAO	88316	SINAPI	SERVENTE COM ENCARGOS COMPLEMENTARES	H	0,076	20,64	1,56		
TOTAL SEM BDI - 88431							22,36		
TAXA DE BDI (22,00 %)							4,92		
TOTAL COM BDI - 88431							27,28		
CLASSE/TIPO	CÓDIGO	FONTE	DESCRIÇÃO	UNID.	COEF.	P. UNIT. (R\$)	TOTAL (R\$)		
PINT	88489	SINAPI	PINTURA LÁTEX ACRÍLICA PREMIUM, APLICAÇÃO MANUAL EM PAREDES, DUAS DEMÃOS. AF_04/2023	M2		11,76			
INSUMO	7356	SINAPI	TINTA LATEX ACRILICA PREMIUM, COR BRANCO FOSCO	L	0,2285	26,99	6,16		
COMPOSICAO	88310	SINAPI	PINTOR COM ENCARGOS COMPLEMENTARES	H	0,1631	27,49	4,48		
COMPOSICAO	88316	SINAPI	SERVENTE COM ENCARGOS COMPLEMENTARES	H	0,0544	20,64	1,12		
TOTAL SEM BDI - 88489							11,76		
TAXA DE BDI (22,00 %)							2,59		
TOTAL COM BDI - 88489							14,35		
CLASSE/TIPO	CÓDIGO	FONTE	DESCRIÇÃO	UNID.	COEF.	P. UNIT. (R\$)	TOTAL (R\$)		
PINT	88488	SINAPI	PINTURA LÁTEX ACRÍLICA PREMIUM, APLICAÇÃO MANUAL EM TETO, DUAS DEMÃOS. AF_04/2023	M2		13,96			
INSUMO	7356	SINAPI	TINTA LATEX ACRILICA PREMIUM, COR BRANCO FOSCO	L	0,2285	26,99	6,16		
COMPOSICAO	88310	SINAPI	PINTOR COM ENCARGOS COMPLEMENTARES	H	0,227	27,49	6,24		
COMPOSICAO	88316	SINAPI	SERVENTE COM ENCARGOS COMPLEMENTARES	H	0,0757	20,64	1,56		
TOTAL SEM BDI - 88488							13,96		
TAXA DE BDI (22,00 %)							3,07		
TOTAL COM BDI - 88488							17,03		
CLASSE/TIPO	CÓDIGO	FONTE	DESCRIÇÃO	UNID.	COEF.	P. UNIT. (R\$)	TOTAL (R\$)		
	07887/ORSE	ORSE	CORTINA DIVISÓRIA DE LEITO EM PVC (VINIL), LARGURA DE 1,80M, COM TRILHOS E ACESSÓRIOS, DA BR GOODS OU SIMILAR - FORNECIMENTO	M		544,31			
INSUMO	07778/ORSE	ORSE	CORTINA DIVISÓRIA DE LEITO EM PVC (VINIL), LARGURA DE 1,80M, COM TRILHOS E ACESSÓRIOS, DA BR GOODS OU SIMILAR	M	1	544,31	544,31		
TOTAL SEM BDI - 07887/ORSE							544,31		
TAXA DE BDI (22,00 %)							119,75		
TOTAL COM BDI - 07887/ORSE							664,06		
CLASSE/TIPO	CÓDIGO	FONTE	DESCRIÇÃO	UNID.	COEF.	P. UNIT. (R\$)	TOTAL (R\$)		
	10759/ORSE	ORSE	BANCADA EM GRANITO CINZA ANDORINHA, E=2CM	M2		559,62			
INSUMO	02585/ORSE	ORSE	TAMPO/BANCADA DE GRANITO CINZA ANDORINHA, E=2CM	M2	1	516,98	516,98		
INSUMO	03116/ORSE	ORSE	CANTONEIRA ALUMÍNIO ANODIZADO NATURAL, 1" X 1/8" - VARA COM 6M - 0,408 KG/M	M	0,6	12,78	7,66		
INSUMO	4750	SINAPI	PEDREIRO (HORISTA)	H	0,65	19,09	12,40		
INSUMO	6111	SINAPI	SERVENTE DE OBRAS (HORISTA)	H	1,14	13,98	15,93		
COMPOSICAO	10549/ORSE	ORSE	ENCARGOS COMPLEMENTARES - SERVENTE	H	1,14	3,78	4,30		
COMPOSICAO	10550/ORSE	ORSE	ENCARGOS COMPLEMENTARES - PEDREIRO	H	0,65	3,63	2,35		
TOTAL SEM BDI - 10759/ORSE							559,62		
TAXA DE BDI (22,00 %)							123,12		
TOTAL COM BDI - 10759/ORSE							682,74		
CLASSE/TIPO	CÓDIGO	FONTE	DESCRIÇÃO	UNID.	COEF.	P. UNIT. (R\$)	TOTAL (R\$)		

MUNICÍPIO DE ARRAIAL - PI
AMPLIAÇÃO DE HOSPITAL NO MUNICÍPIO DE ARRAIAL - PI
PLANILHA DE COMPOSIÇÕES UNITÁRIAS

DATA BASE: SINAPI PI 02/2024, SEINFRA CE 28, ORSE SE 02/2024, SEM DESONERAÇÃO

LEIS SOCIAIS (%): 114,54

BDI (%): 22,00

SEDI	99804	SINAPI	LIMPEZA DE PISO CERÂMICO OU PORCELANATO UTILIZANDO DETERGENTE NEUTRO E ESCOVAÇÃO MANUAL. AF_04/2019	M2		5,22		
INSUMO	44329	SINAPI	DETERGENTE NEUTRO USO GERAL, CONCENTRADO	L	0,006	19,03	0,11	
COMPOSICAO	88316	SINAPI	SERVENTE COM ENCARGOS COMPLEMENTARES	H	0,248	20,64	5,11	
TOTAL SEM BDI - 99804								5,22
TAXA DE BDI (22,00%)								1,15
TOTAL COM BDI - 99804								6,37

MUNICÍPIO DE ARRAIAL - PI
AMPLIAÇÃO DE HOSPITAL NO MUNICÍPIO DE ARRAIAL - PI
COMPOSIÇÃO DA TAXA DE BDI PARA SERVIÇOS

DATA BASE: SINAPI PI 02/2024, SEINFRA CE 28, ORSE SE 02/2024, SEM DESONERAÇÃO

LEIS SOCIAIS (%): 114,54 BDI (%): 22,00

ITEM	DESCRIÇÃO	TOTAL (%)
AC	ADMINISTRAÇÃO CENTRAL	3,000%
SG	SEGURO E GARANTIA	0,800%
R	RISCOS	0,970%
DF	DESPESA FINANCEIRA	0,590%
L	LUCRO	8,060%
T	TRIBUTOS E IMPOSTOS	6,650%
PIS	PROGRAMA DE INTEGRAÇÃO SOCIAL	0,650%
COFINS	CONTRIBUIÇÃO SOCIAL PARA FINANCIAMENTO DA SEGURIDADE SOCIAL	3,000%
ISS	IMPOSTO SOBRE SERVIÇOS DE QUALQUER NATUREZA (5% x 60% = 3%)	3,000%
	ISS COBRADO NO MUNICÍPIO CONFORME O TIPO DA OBRA	5,000%
	PARTICIPAÇÃO DO CUSTO DE MÃO OBRA (SERVIÇOS) EM RELAÇÃO AO CUSTO TOTAL DA OBRA	60,000%
CPRB	CONTRIBUIÇÃO PREVIDENCIÁRIA SOBRE A RECEITA BRUTA	0,000%
BDI	TAXA DE BENEFÍCIOS E DESPESAS INDIRETAS	22,00%

$$BDI = \{ [(1 + AC + SG + R) \times (1 + DF) \times (1 + L)] / [1 - (PIS + COFINS + ISS + CPRB)] \} - 1$$

OBSERVAÇÕES

OBS-1: Cálculo em conformidade com o acórdão nº 2622/2013-TCU e Lei nº 13.161 de 31 de agosto de 2015.

OBS-2: Os percentuais de Impostos a serem adotados devem ser indicados pelo Tomador, conforme legislação vigente. Deverão ser definidos, conforme Código Tributário do município, o valor do ISS, que será um percentual entre 2% e 5%, e a alíquota aplicada sobre o mesmo, representando o percentual de mão de obra em relação ao valor total da obra.

OBS-3: Para análise de orçamentos considerando a desoneração sobre a folha de pagamento, prevista na lei nº 12.844/2013, deverá ser adotada na contribuição previdenciária sobre a receita bruta, uma alíquota de 4,5% em orçamentos COM Desoneração e de 0% em orçamentos SEM Desoneração.

OBS-4: Para o tipo de obra "Construção de Edifícios", enquadram-se: a construção de edifícios residenciais de qualquer tipo; casas e residências unifamiliares; edifícios residenciais multifamiliares, incluindo edifícios de grande altura (arranha-céus); a construção de edifícios comerciais de qualquer tipo; consultórios e clínicas médicas; escolas; escritórios comerciais; hospitais; hotéis, motéis e outros tipos de alojamento; lojas, galerias e centros comerciais; restaurantes e outros estabelecimentos similares; shopping centers; a construção de edifícios destinados a outros usos específicos; armazéns e depósitos; edifícios garagem, inclusive garagens subterrâneas; edifícios para uso agropecuário; estações para trens e metropolitanos; estádios esportivos e quadras cobertas; igrejas e outras construções para fins religiosos (templos); instalações para embarque e desembarque de passageiros (em aeroportos, rodoviárias, portos, etc.); penitenciárias e presídios; postos de combustível; a construção de edifícios industriais (fábricas, oficinas, galpões industriais, etc.); as reformas, manutenções correntes, complementações e alterações de edifícios de qualquer natureza já existentes; a montagem de edifícios e casas pré-moldadas ou pré-fabricadas de qualquer material, de natureza permanente ou temporária, quando não realizadas pelo próprio fabricante, conforme classificação 4120-4/00 do CNAE.

MUNICÍPIO DE ARRAIAL - PI
AMPLIAÇÃO DE HOSPITAL NO MUNICÍPIO DE ARRAIAL - PI
PLANILHA DE LEIS SOCIAIS - SINAPI

DATA BASE: SINAPI PI 02/2024, SEINFRA CE 28, ORSE SE 02/2024, SEM DESONERAÇÃO

LEIS SOCIAIS (%): **114,54**

BDI (%): **22,00**

CÓDIGO	DESCRIÇÃO	COM DESONERAÇÃO		SEM DESONERAÇÃO	
		HORISTA	MENSALISTA	HORISTA	MENSALISTA
GRUPO A					
A1	INSS	0,00%	0,00%	20,00%	20,00%
A2	SESI	1,50%	1,50%	1,50%	1,50%
A3	SENAI	1,00%	1,00%	1,00%	1,00%
A4	INCRA	0,20%	0,20%	0,20%	0,20%
A5	SEBRAE	0,60%	0,60%	0,60%	0,60%
A6	SALÁRIO EDUCAÇÃO	2,50%	2,50%	2,50%	2,50%
A7	SEGURO CONTRA ACIDENTES DE TRABALHO	3,00%	3,00%	3,00%	3,00%
A8	FGTS	8,00%	8,00%	8,00%	8,00%
A9	SECONCI	0,00%	0,00%	0,00%	0,00%
A	TOTAL	16,80%	16,80%	36,80%	36,80%
GRUPO B					
B1	REPOUSO SEMANAL REMUNERADO	17,82%	Não incide	17,82%	Não incide
B2	FERIADOS	3,95%	Não incide	3,95%	Não incide
B3	AUXÍLIO - ENFERMIDADE	0,85%	0,64%	0,85%	0,64%
B4	13º SALÁRIO	11,09%	8,33%	11,09%	8,33%
B5	LICENÇA PATERNIDADE	0,06%	0,04%	0,06%	0,04%
B6	FALTAS JUSTIFICADAS	0,74%	0,56%	0,74%	0,56%
B7	DIAS DE CHUVAS	1,18%	Não incide	1,18%	Não incide
B8	AUXÍLIO ACIDENTE DE TRABALHO	0,10%	0,08%	0,10%	0,08%
B9	FÉRIAS GOZADAS	13,76%	10,34%	13,76%	10,34%
B10	SALÁRIO MATERNIDADE	0,04%	0,03%	0,04%	0,03%
B	TOTAL	49,59%	20,02%	49,59%	20,02%
GRUPO C					
C1	AVISO PRÉVIO INDENIZADO	5,36%	4,03%	5,36%	4,03%
C2	AVISO PRÉVIO TRABALHADO	0,13%	0,09%	0,13%	0,09%
C3	FÉRIAS INDENIZADAS	0,96%	0,72%	0,96%	0,72%
C4	DEPÓSITO RESCISÃO SEM JUSTA CAUSA	2,52%	1,89%	2,52%	1,89%
C5	INDENIZAÇÃO ADICIONAL	0,45%	0,34%	0,45%	0,34%
C	TOTAL	9,42%	7,07%	9,42%	7,07%
GRUPO D					
D1	REINCIDÊNCIA DE GRUPO A SOBRE GRUPO B	8,33%	3,36%	18,25%	7,37%
D2	REINCIDÊNCIA DE GRUPO A SOBRE AVISO PRÉVIO TRABALHADO E REINCIDÊNCIA DO FGTS SOBRE AVISO PRÉVIO INDENIZADO	0,45%	0,34%	0,48%	0,36%
D	TOTAL	8,78%	3,70%	18,73%	7,73%
GRUPO A + B + C + D					
TOTAL		84,59%	47,59%	114,54%	71,62%

FONTE: <http://www.caixa.gov.br/site/paginas/downloads.aspx>

CONSTRUÇÃO EXISTENTE

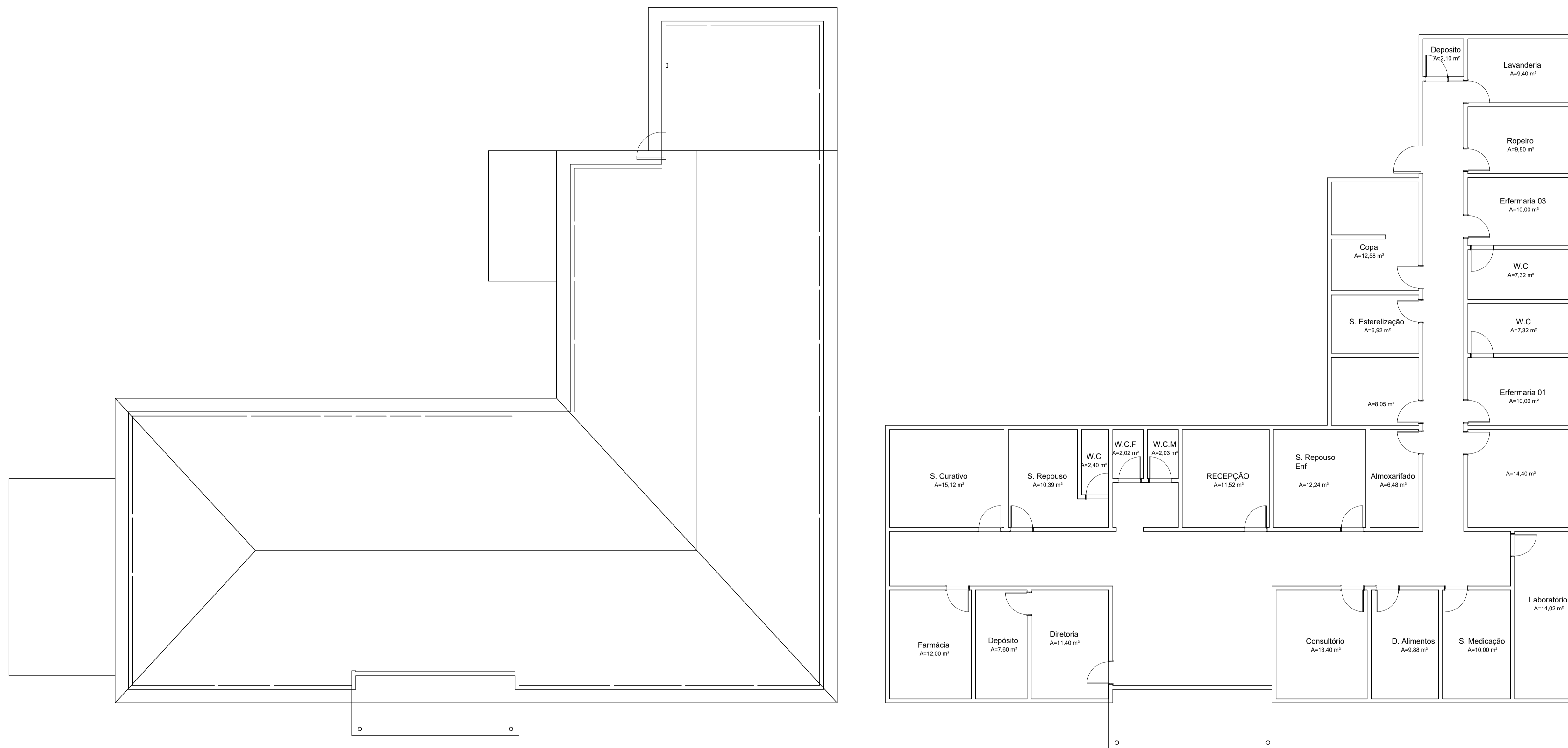

01 - PLANTA EXISTENTE
ESC - 1:100



QUADRO DE ESQUADRIA					
LEGENDA	LARGURA(m)	ALTURA(m)	PEITORIL(m)	MATERIAL	QUANTIDADE
⊕	0,80	2,10		PORTA DE MADEIRA	4
⊖	1,20	2,10		PORTA DE MADEIRA	1
⊗	1,50	1,20	1,00	JANELA DE CORRER	6
⊙	0,80	0,60	1,50	JANELA MAXIM-AR	3

PISO E REVEST.
ESCALA 1:50

LEGENDA

▨	PISO: ÁREAS DE CIRCULAÇÃO E SALAS 30X30
▩	COR: BRANCO
▧	PISO: PARA W.C E ÁREA DE SERVIÇO 30X30
▦	COR: BRANCO



01 - PLANTA DE AMPLIAÇÃO
ESC - 1:100

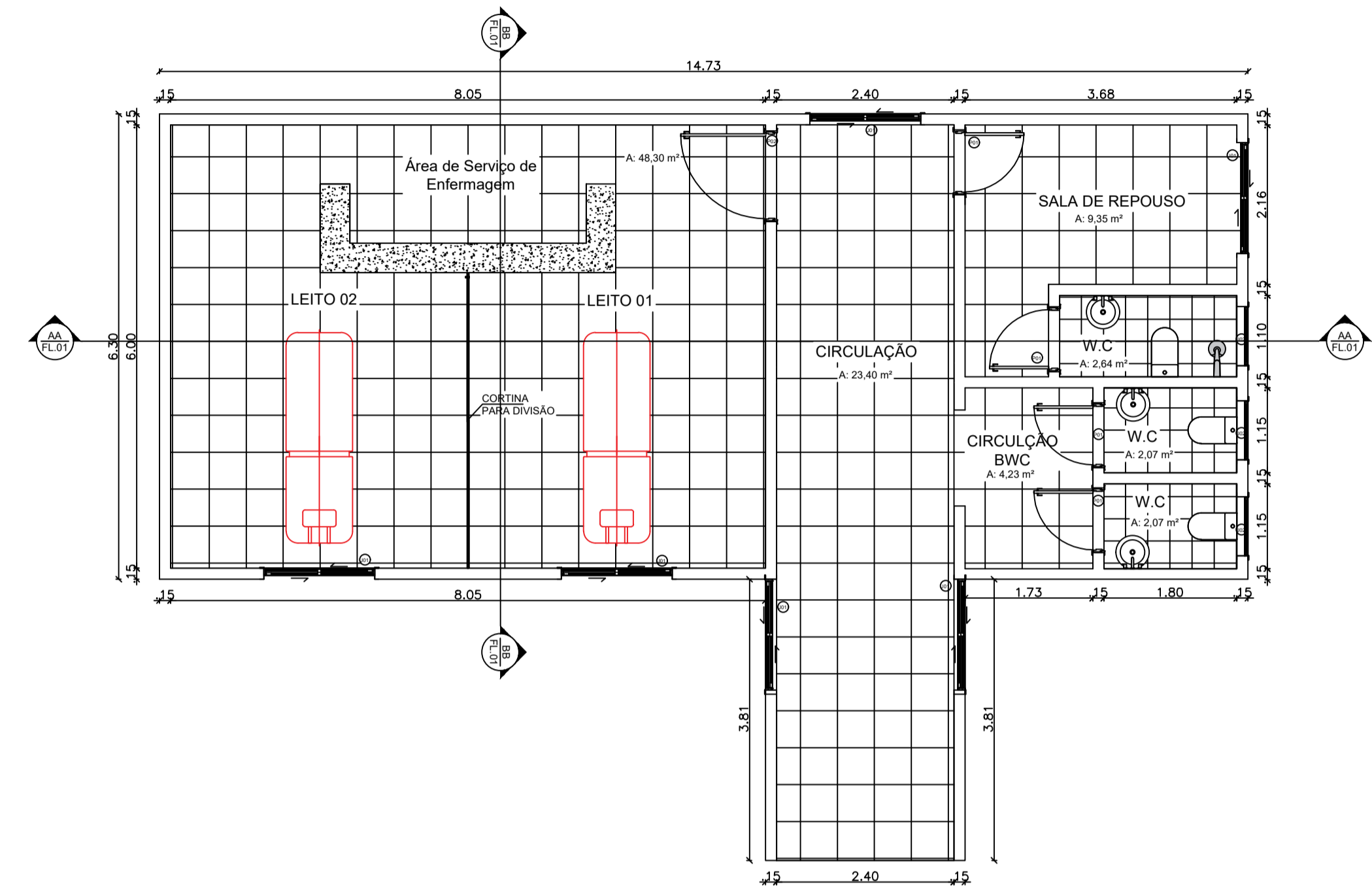

01 - DETALHE
ESC - 1:100

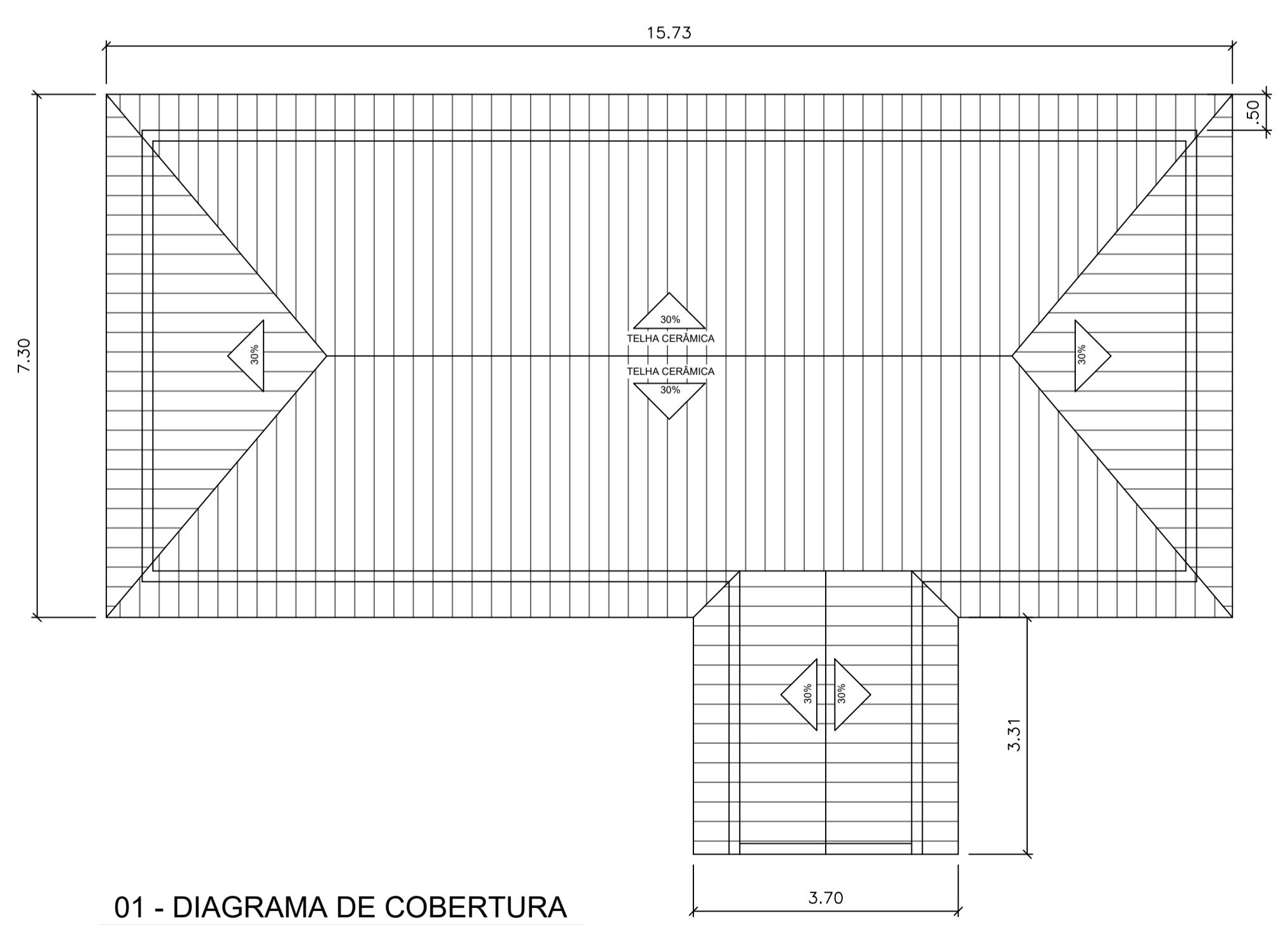

01 - DIAGRAMA DE COBERTURA
ESC - 1:100

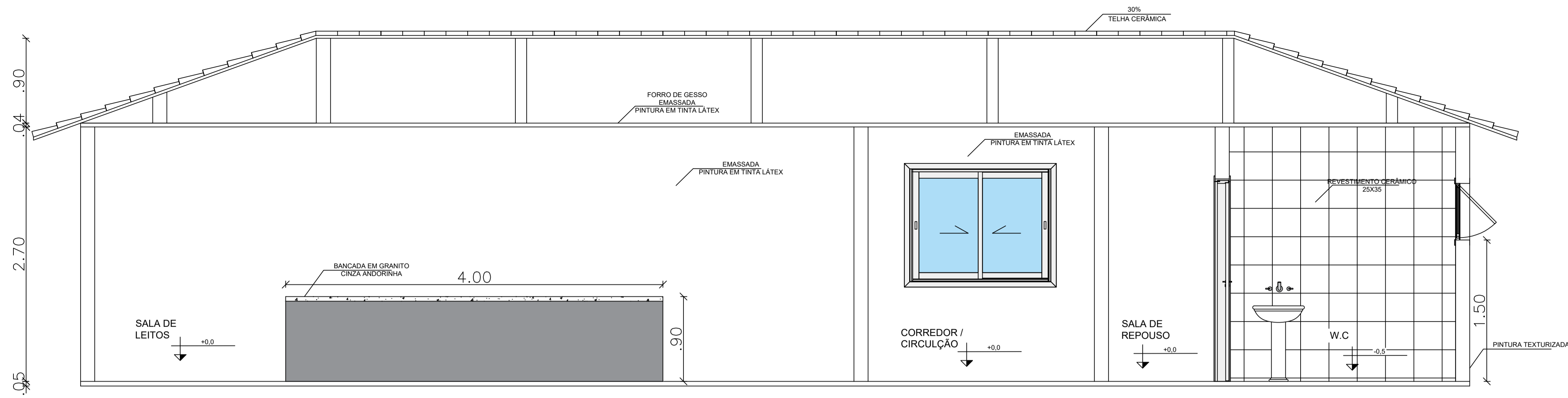

01 - CORTE A-A
ESC - 1:100

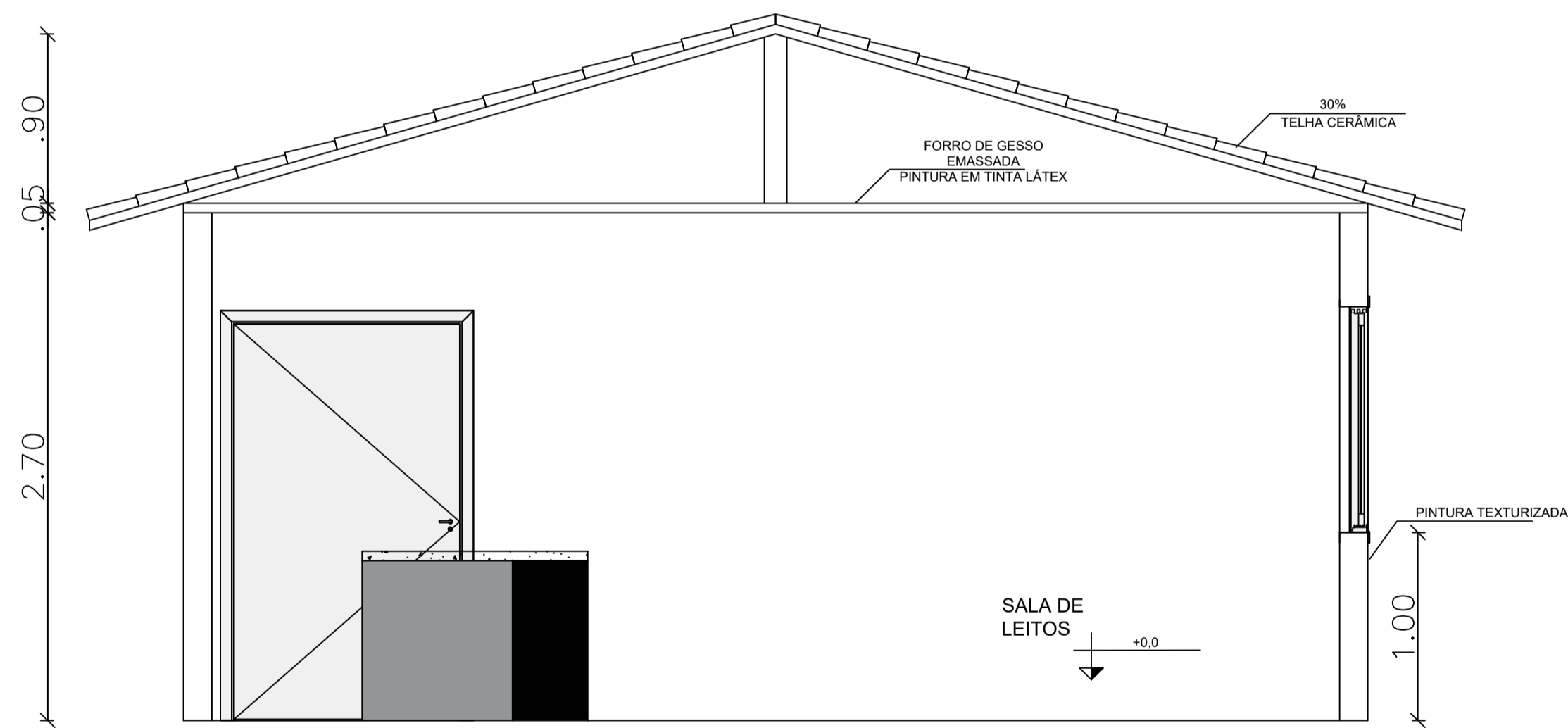

01 - CORTE B-B
ESC - 1:100

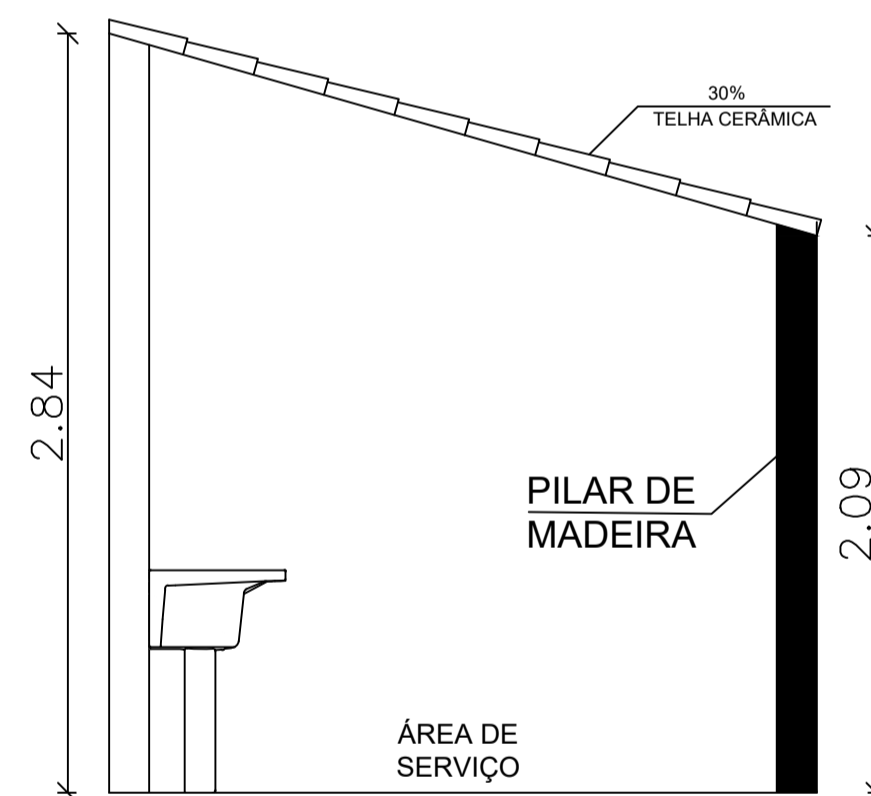

01 - CORTE ÁREA DE SERVIÇO
ESC - 1:100

QUADRO DE ESQUADRIA					
LEGENDA	LARGURA(m)	ALTURA(m)	PEITORIL(m)	MATERIAL	QUANTIDADE
⊕	0,80	2,10		PORTA DE MADEIRA	4
⊖	1,20	2,10		PORTA DE MADEIRA	1
⊗	1,50	1,20	1,00	JANELA DE CORRER	6
⊙	0,80	0,60	1,50	JANELA MAXIM-AR	3

PISO E REVEST.
ESCALA 1:50

LEGENDA

PISOS	
	PISO: ÁREAS DE CIRCULAÇÃO E SALAS 30X30 COR: BRANCO
	PISO: PARA W.C. E ÁREA DE SERVIÇO 30X30 COR: BRANCO