

COORDENADAS

E: 767252.00
N: 9257082.00

ZONA: 23M

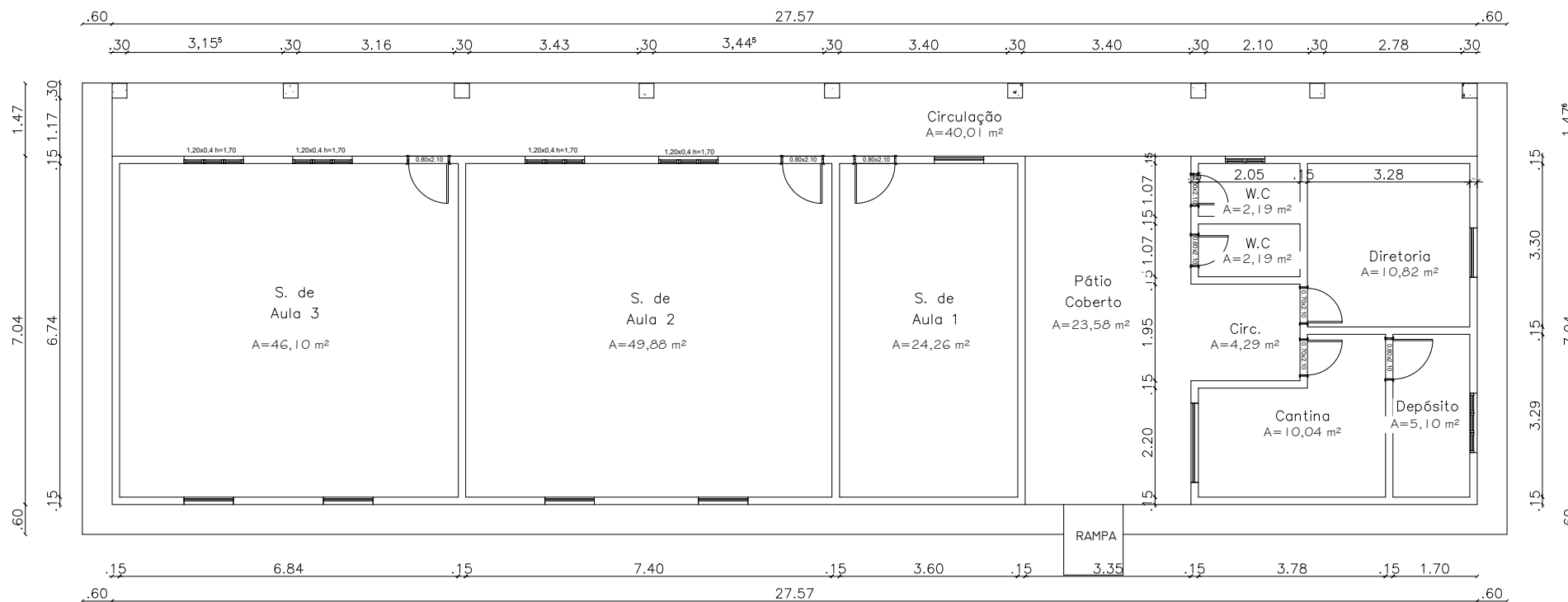

PROJETO: ESCOLA
 CLIENTE: PREFEITURA DE ARRAIAL - PI
 LOCAL: COCOS, ARRAIAL - PI
 NOME E.: ESCOLA MUNICIPAL RAIMUNDO LOPES DE SOUSA

FRANK OLIVEIRA
 ENG° CIVIL
 CREA 1918561400

ÁREAS:
CONST.: 236,36 m²
UTIL: 220,09 m²

TÍTULO:
PLANTA BAIXA EXISTENTE

FORMATO:
A4

ESCALA:
1/125

DATA:
MAIO/2022

DESENHISTA:

PRANCHA:
01/04

COORDENADAS

E: 767252.00
N: 9257082.00

ZONA: 23M

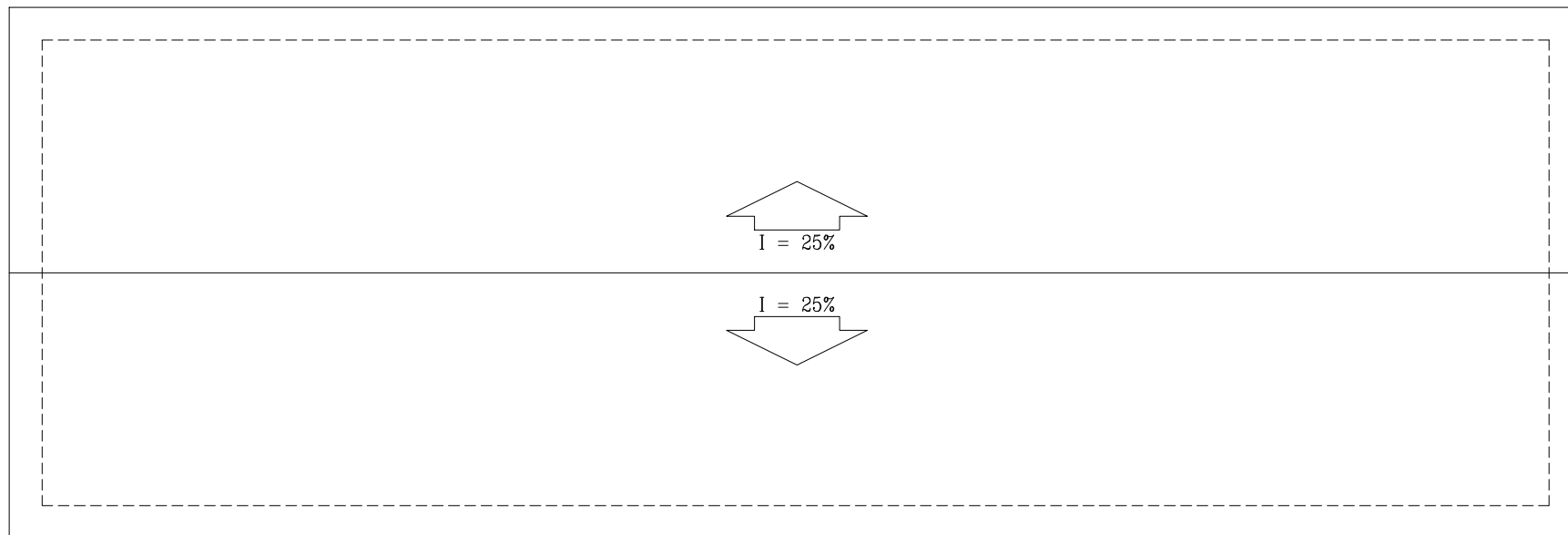

PROJETO: ESCOLA
CLIENTE: PREFEITURA DE ARRAIAL - PI
LOCAL: COCOS, ARRAIAL - PI
NOME E.: ESCOLA MUNICIPAL RAIMUNDO LOPES DE SOUSA

FRANK OLIVEIRA
ENG° CIVIL
CREA 1918561400

ÁREAS:
CONST.: 236,36 m²
UTIL: 220,09 m²

TÍTULO:
PLANTA DE COBERTURA

FORMATO: A4
ESCALA: 1/125

DATA:
MAIO/2022

DESENHISTA:

PRANCHA:
02/04

COORDENADAS

E: 767252.00
N: 9257082.00

ZONA: 23M

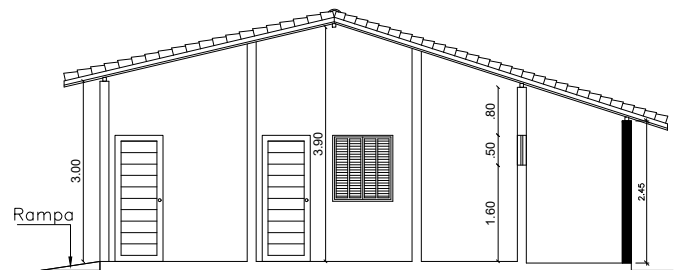

CORTE A-A

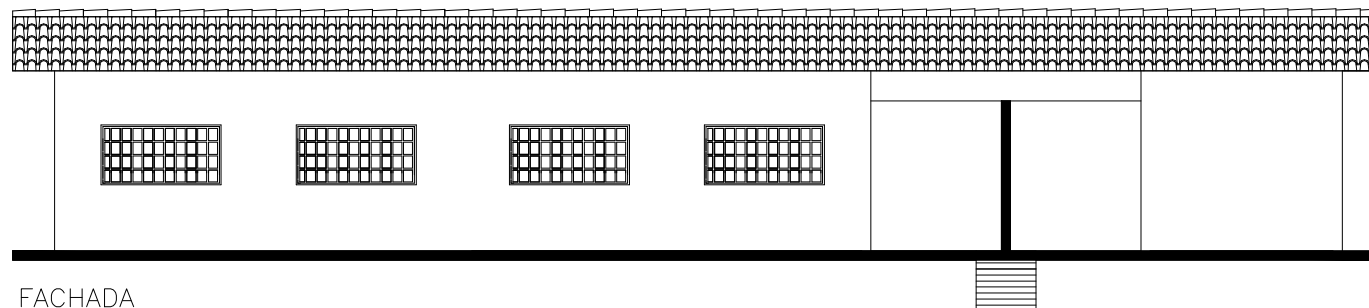

FACHADA

PROJETO: ESCOLA
CLIENTE: PREFEITURA DE ARRAIAL - PI
LOCAL: COCOS, ARRAIAL - PI
NOME E.: ESCOLA MUNICIPAL RAIMUNDO LOPES DE SOUSA

FRANK OLIVEIRA
ENG° CIVIL
CREA 1918561400

ÁREAS:
CONST.: 236,36 m²
UTIL: 220,09 m²

TÍTULO:
CORTE E FACHADA

FORMATO:
A4
ESCALA:
1/125

DATA:
MAIO/2022

DESENHISTA:

PRANCHA:
03/04

COORDENADAS

E: 767252.00
N: 9257082.00

ZONA: 23M

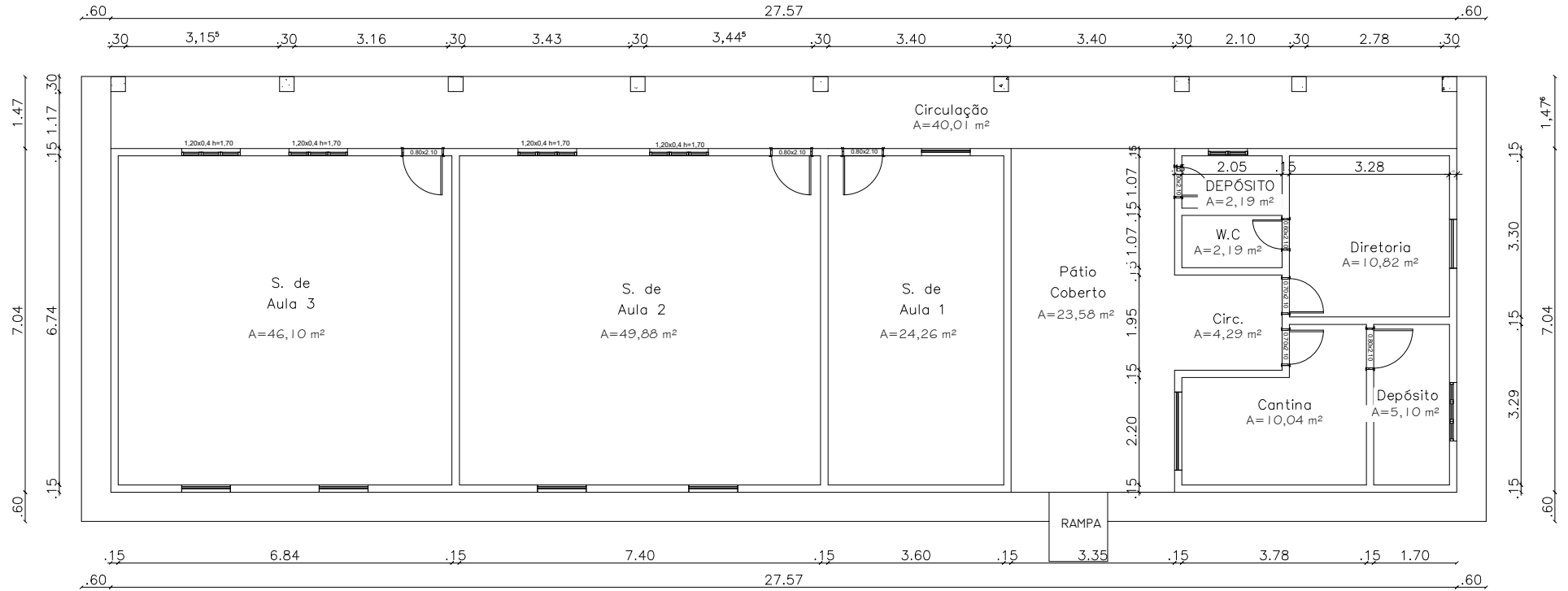

PROJETO: ESCOLA
 CLIENTE: PREFEITURA DE ARRAIAL - PI
 LOCAL: COCOS, ARRAIAL - PI
 NOME E.: ESCOLA MUNICIPAL RAIMUNDO LOPES DE SOUSA

FRANK OLIVEIRA
 ENG. CIVIL
 CREA 1918561400

ÁREAS:
CONST.: 236,36 m²
UTIL: 220,09 m²

TÍTULO:
**PLANTA BAIXA -
 ALTERAÇÕES**

FORMATO:
A4

ESCALA:
1/125

DATA:
MAIO/2022

DESENHISTA:

PRANCHA:
04/04



ESTADO DO PIAUÍ
PREFEITURA MUNICIPAL DE ARRAIAL
SECRETARIA MUNICIPAL DE INFRAESTRUTURA



MUNICÍPIO DE ARRAIAL - PI
REFORMA DA ESCOLA MUNICIPAL RAIMUNDO LOPES DE SOUSA
PLANILHA RESUMO

DATA BASE: SINAPI PI-01/2023, SEINFRA 27, ORSE-11/2022, SEM DESONERAÇÃO

LEIS SOCIAIS (%): 113,05

BDI (%):

21,15

ITEM	DESCRIÇÃO	TOTAL (R\$)	TOTAL (%)
1	SERVIÇOS PRELIMINARES	3.988,41	1,73%
2	COBERTURA	27.007,59	11,73%
3	MURO DE CONTORNO	69.373,60	30,14%
4	PINTURA	46.871,53	20,37%
5	ESQUADRIAS	31.728,71	13,79%
6	PAVIMENTAÇÃO	33.890,00	14,72%
7	INSTALAÇÕES HIDRÁULICAS	8.412,09	3,65%
8	BANHEIROS	3.121,58	1,36%
9	BASE DE APOIO DA CAIXA D'ÁGUA (H = 3 METROS)	2.969,19	1,29%
10	SERVIÇOS FINAIS	2.793,55	1,21%
TOTAL		230.156,25	100,00%



ESTADO DO PIAUÍ
PREFEITURA MUNICIPAL DE ARRAIAL
SECRETARIA MUNICIPAL DE INFRAESTRUTURA



MUNICÍPIO DE ARRAIAL - PI
REFORMA DA ESCOLA MUNICIPAL RAIMUNDO LOPES DE SOUSA
CRONOGRAMA FÍSICO-FINANCEIRO

DATA BASE: SINAPI PI-01/2023, SEINFRA 27, ORSE-11/2022, SEM DESONERAÇÃO

LEIS SOCIAIS (%): 113,05

BDI (%): 21,15

ITEM	DESCRIÇÃO	TOTAL (R\$)	TOTAL (%)	30 DIAS		60 DIAS		90 DIAS		120 DIAS		TOTAL (R\$)	TOTAL (%)	
													META	GERAL
1	SERVIÇOS PRELIMINARES	3.988,41	1,73%	3.988,41	100,00%	0,00	0,00%	0,00	0,00%	0,00	0,00%	3.988,41	100,00%	1,73%
2	COBERTURA	27.007,59	11,73%	18.905,31	70,00%	8.102,28	30,00%	0,00	0,00%	0,00	0,00%	27.007,59	100,00%	11,73%
3	MURO DE CONTORNO	69.373,60	30,14%	34.686,80	50,00%	34.686,80	50,00%	0,00	0,00%	0,00	0,00%	69.373,60	100,00%	30,14%
4	PINTURA	46.871,53	20,37%	0,00	0,00%	0,00	0,00%	0,00	0,00%	46.871,53	100,00%	46.871,53	100,00%	20,37%
5	ESQUADRIAS	31.728,71	13,79%	0,00	0,00%	15.864,36	50,00%	15.864,36	50,00%	0,00	0,00%	31.728,71	100,00%	13,79%
6	PAVIMENTAÇÃO	33.890,00	14,72%	0,00	0,00%	0,00	0,00%	16.945,00	50,00%	16.945,00	50,00%	33.890,00	100,00%	14,72%
7	INSTALAÇÕES HIDRÁULICAS	8.412,09	3,65%	0,00	0,00%	0,00	0,00%	8.412,09	100,00%	0,00	0,00%	8.412,09	100,00%	3,65%
8	BANHEIROS	3.121,58	1,36%	0,00	0,00%	0,00	0,00%	3.121,58	100,00%	0,00	0,00%	3.121,58	100,00%	1,36%
9	BASE DE APOIO DA CAIXA D'ÁGUA (H = 3 METROS)	2.969,19	1,29%	0,00	0,00%	2.969,19	100,00%	0,00	0,00%	0,00	0,00%	2.969,19	100,00%	1,29%
10	SERVIÇOS FINAIS	2.793,55	1,21%	0,00	0,00%	0,00	0,00%	0,00	0,00%	2.793,55	100,00%	2.793,55	100,00%	1,21%
TOTAL GERAL		230.156,25	100,00%	57.580,52	25,02%	61.622,62	26,77%	44.343,03	19,27%	66.610,08	28,94%	230.156,25	100,00%	100,00%
TOTAL ACUMULADO				57.580,52	25,02%	119.203,15	51,79%	163.546,17	71,06%	230.156,25	100,00%			



ESTADO DO PIAUÍ
PREFEITURA MUNICIPAL DE ARRAIAL
SECRETARIA MUNICIPAL DE INFRAESTRUTURA



MUNICÍPIO DE ARRAIAL - PI
REFORMA DA ESCOLA MUNICIPAL RAIMUNDO LOPES DE SOUSA
PLANILHA ORÇAMENTÁRIA

DATA BASE: SINAPI PI-01/2023, SEINFRA 27, ORSE-11/2022, SEM DESONERAÇÃO

LEIS SOCIAIS (%): 113,05

BDI (%): 21,15

ITEM	CÓDIGO	DESCRIÇÃO	UNID	QUANT	P. UNIT. C/BDI	TOTAL (R\$)
1	SERVIÇOS PRELIMINARES					3.988,41
1.1	00051/ORSE	PLACA DE OBRA EM CHAPA AÇO GALVANIZADO, INSTALADA - REV 02_01/2022	M2	2,40	484,84	1.163,62
1.2	98524	LIMPEZA MANUAL DE VEGETAÇÃO EM TERRENO COM ENXADA.AF_05/2018	M2	400,00	3,33	1.332,00
1.3	98531	CORTE RASO E RECORTE DE ÁRVORE COM DIÂMETRO DE TRONCO MAIOR OU IGUAL A 0,60 M.AF_05/2018	UN	1,00	306,42	306,42
1.4	02493/ORSE	DESTOCAMENTO DE ÁRVORES DIÂMETRO SUPERIOR A 0,30M	UN	1,00	275,57	275,57
1.5	C3104	REMOÇÃO DE CERCAS	M	120,00	0,51	61,20
1.6	100982	CARGA, MANOBRA E DESCARGA DE ENTULHO EM CAMINHÃO BASCULANTE 10 M ³ - CARGA COM ESCAVADEIRA HIDRÁULICA (CAÇAMBA DE 0,80 M ³ / 111 HP) E DESCARGA LIVRE (UNIDADE: M3). AF_07/2020	M3	80,00	10,62	849,60

2	COBERTURA					27.007,59
2.1	100392	RETIRADA E RECOLOCAÇÃO DE RIPAS EM TELHADOS DE ATÉ 2 ÁGUAS COM TELHA CERÂMICA CAPA-CANAL, INCLUSO TRANSPORTE VERTICAL. AF_07/2019	M2	271,29	13,92	3.776,36



ESTADO DO PIAUÍ
PREFEITURA MUNICIPAL DE ARRAIAL
SECRETARIA MUNICIPAL DE INFRAESTRUTURA



2.2	C2200	RETELHAMENTO C/ TELHA CERÂMICA ATE 20% NOVA	M2	271,29	58,87	15.970,84
2.3	94221	CUMEEIRA PARA TELHA CERÂMICA EMBOÇADA COM ARGAMASSA TRAÇO 1:2:9 (CIMENTO, CAL E AREIA) PARA TELHADOS COM ATÉ 2 ÁGUAS, INCLUSO TRANSPORTE VERTICAL. AF_07/2019	M	27,57	25,19	694,49
2.4	C4464	EMBOÇAMENTO DA ÚLTIMA FIADA TELHA CERÂMICA	M	76,40	15,91	1.215,52
2.5	00208/ORSE	IMUNIZAÇÃO DE MADEIRAMENTO DE COBERTURA COM IMUNIZANTE INCOLOR TIPO PENETROL OU SIMILAR	M2	271,29	17,01	4.614,64
2.6	02313/ORSE	PINTURA DE ACABAMENTO COM APLICAÇÃO DE 01 DEMÃO DE ESMALTE SINTÉTICO SOBRE MADEIRA - R1	M2	63,59	11,57	735,74

3	MURO DE CONTORNO					69.373,60
3.1	93358	ESCAVAÇÃO MANUAL DE VALA COM PROFUNDIDADE MENOR OU IGUAL A 1,30 M. AF_02/2021	M3	28,30	90,34	2.556,62
3.2	93204	CINTA DE AMARRAÇÃO DE ALVENARIA MOLDADA IN LOCO EM CONCRETO. AF_03/2016	M	122,30	65,75	8.041,23
3.3	102487	CONCRETO CICLÓPICO FCK = 15MPA, 30% PEDRA DE MÃO EM VOLUME REAL, INCLUSIVE LANÇAMENTO. AF_05/2021	M3	3,84	838,36	3.219,30
3.4	104488	COMPOSICAO PARAMÉTRICA PARA EXECUÇÃO DE ESTRUTURAS DE CONCRETO ARMADO, PARA EDIFICAÇÃO INSTITUCIONAL TÉRREA, FCK = 25 MPA. AF_11/2022	M3	2,88	3.210,90	9.247,39



ESTADO DO PIAUÍ
PREFEITURA MUNICIPAL DE ARRAIAL
SECRETARIA MUNICIPAL DE INFRAESTRUTURA



3.5	103335	ALVENARIA DE VEDAÇÃO DE BLOCOS CERÂMICOS FURADOS NA HORIZONTAL DE 14X9X19 CM (ESPESSURA 14 CM, BLOCO DEITADO) E ARGAMASSA DE ASSENTAMENTO COM PREPARO MANUAL. AF_12/2021	M2	81,60	165,36	13.493,38
3.6	103333	ALVENARIA DE VEDAÇÃO DE BLOCOS CERÂMICOS FURADOS NA HORIZONTAL DE 9X14X19 CM (ESPESSURA 9 CM) E ARGAMASSA DE ASSENTAMENTO COM PREPARO MANUAL. AF_12/2021	M2	201,78	134,00	27.038,52
3.7	09290/ORSE	PORTÃO DE FERRO DE ABRIR, QUADRO EM TUBO DE AÇO GALV.1 1/2", BARRA QUADRADA 1/2" NA VERTICAL E BARRA CHATA DE 1 X 3/16" NA HORIZONTAL, INCLUSIVE DOBRADIÇAS E E FERROLHO	M2	12,00	481,43	5.777,16

4	PINTURA					46.871,53
4.1	97631	DEMOLIÇÃO DE ARGAMASSAS, DE FORMA MANUAL, SEM REAPROVEITAMENTO. AF_12/2017	M2	169,00	3,49	589,81
4.2	08038/ORSE	DEMOLIÇÃO DE ALVENARIA DE ELEMENTOS VAZADOS (COBOGÓ), SEM REAPROVEITAMENTO	M3	0,32	43,37	13,88
4.3	103333	ALVENARIA DE VEDAÇÃO DE BLOCOS CERÂMICOS FURADOS NA HORIZONTAL DE 9X14X19 CM (ESPESSURA 9 CM) E ARGAMASSA DE ASSENTAMENTO COM PREPARO MANUAL. AF_12/2021	M2	3,00	134,00	402,00
4.4	87548	MASSA ÚNICA, PARA RECEBIMENTO DE PINTURA, EM ARGAMASSA TRAÇO 1:2:8, PREPARO MANUAL, APLICADA MANUALMENTE EM FACES INTERNAS DE PAREDES, ESPESSURA DE 10MM, COM EXECUÇÃO DE TALISCAS. AF_06/2014	M2	707,26	30,46	21.543,14



ESTADO DO PIAUÍ
PREFEITURA MUNICIPAL DE ARRAIAL
SECRETARIA MUNICIPAL DE INFRAESTRUTURA



4.5	88489	APLICAÇÃO MANUAL DE PINTURA COM TINTA LÁTEX ACRÍLICA EM PAREDES, DUAS DEMÃOS. AF_06/2014	M2	1.154,77	15,60	18.014,41
4.6	88485	APLICAÇÃO DE FUNDO SELADOR ACRÍLICO EM PAREDES, UMA DEMÃO. AF_06/2014	M2	1.154,77	2,93	3.383,48
4.7	88311	PINTOR DE LETREIROS COM ENCARGOS COMPLEMENTARES	H	25,00	30,20	755,00
4.8	102491	PINTURA DE PISO COM TINTA ACRÍLICA, APLICAÇÃO MANUAL, 2 DEMÃOS, INCLUSO FUNDO PREPARADOR. AF_05/2021	M2	1,44	19,80	28,51
4.9	100761	PINTURA COM TINTA ALQUÍDICA DE ACABAMENTO (ESMALTE SINTÉTICO FOSCO) PULVERIZADA SOBRE SUPERFÍCIES METÁLICAS (EXCETO PERFIL) EXECUTADO EM OBRA (02 DEMÃOS). AF_01/2020_PE	M2	32,20	54,06	1.740,73
4.10	100719	PINTURA COM TINTA ALQUÍDICA DE FUNDO (TIPO ZARCÃO) PULVERIZADA SOBRE PERFIL METÁLICO EXECUTADO EM FÁBRICA (POR DEMÃO). AF_01/2020_PE	M2	32,20	12,44	400,57

5	ESQUADRIAS					31.728,71
5.1	00031/ORSE	REMOÇÃO DE ESQUADRIA DE MADEIRA, COM OU SEM BATENTE	M2	20,20	17,85	360,57
5.2	12178/ORSE	PORTA EM CHAPA DE FERRO EM BARRA 1.1/4" X 1/4" CANTONEIRA 2" X 1/4" INCLUSIVE DOBRADIÇAS, FERROLHOS E CHUMBADORES EM CHAPA DE FERRO E=1/8"	M2	14,20	1.279,51	18.169,04



ESTADO DO PIAUÍ
PREFEITURA MUNICIPAL DE ARRAIAL
SECRETARIA MUNICIPAL DE INFRAESTRUTURA



5.3	PMA2	JANELA DE ABRIR EM CHAPA DE AÇO GALVANIZADO COM ARMAÇÃO DE PERFIS EM AÇO GALVANIZADO (1,00 M X 1,10 M) - FORNECIMENTO E INSTALAÇÃO	UN	6,00	2.199,85	13.199,10
-----	------	--	----	------	----------	-----------

6	PAVIMENTAÇÃO					33.890,00
6.1	C0330	ATERRO C/COMPACTAÇÃO MANUAL S/CONTROLE, MAT. C/AQUISIÇÃO	M3	36,00	116,41	4.190,76
6.2	94990	EXECUÇÃO DE PASSEIO (CALÇADA) OU PISO DE CONCRETO COM CONCRETO MOLDADO IN LOCO, FEITO EM OBRA, ACABAMENTO CONVENCIONAL, NÃO ARMADO. AF_08/2022	M3	25,23	1.080,16	27.252,44
6.3	94782	(COMPOSICAO REPRESENTATIVA) DO SERVIÇO DE CONTRAPISO EM ARGAMASSA TRAÇO 1:4 (CIM E AREIA), BETONEIRA 400 L, E = 4 CM ÁREAS SECAS E MOLHADAS SOBRE LAJE , E = 3 CM ÁREAS MOLHADAS SOBRE IMPERMEABILIZAÇÃO, PARA EDIFICAÇÃO MULTIFAMILIAR. AF_11/2014	M2	40,00	61,17	2.446,80

7	INSTALAÇÕES HIDRÁULICAS					8.412,09
7.1	07216/ORSE	REMOÇÃO DE ACESSÓRIOS SANITÁRIOS	UN	4,00	15,92	63,68
7.2	12475/ORSE	VASO SANITÁRIO COM CAIXA DE DESCARGA ACOPLADA (REF.: CD.21F.17), LINHA AXIS, P.470.17, DECA OU SIMILAR, INCLUSIVE ASSENTO	UN	1,00	2.281,99	2.281,99
7.3	C3004	LAVATÓRIO DE LOUÇA BRANCA S/COLUNA C/TORNEIRA DE METAL E ACESSÓRIOS - PADRÃO POPULAR	UN	1,00	336,35	336,35



ESTADO DO PIAUÍ
PREFEITURA MUNICIPAL DE ARRAIAL
SECRETARIA MUNICIPAL DE INFRAESTRUTURA



7.4	102623	CAIXA D'ÁGUA EM POLIETILENO, 1000 LITROS (INCLUSOS TUBOS, CONEXÕES E TORNEIRA DE BÓIA) - FORNECIMENTO E INSTALAÇÃO. AF_06/2021	UN	1,00	1.069,80	1.069,80
7.5	91795	(COMPOSICAO REPRESENTATIVA) DO SERVIÇO DE INST. TUBO PVC, SÉRIE N, ESGOTO PREDIAL, 100 MM (INST. RAMAL DESCARGA, RAMAL DE ESG. SANIT., PRUMADA ESG. SANIT., VENTILAÇÃO OU SUB-COLETOR AÉREO), INCL. CONEXÕES E CORTES, FIXAÇÕES, P/ PRÉDIOS. AF_10/2015	M	30,00	77,31	2.319,30
7.6	91792	(COMPOSICAO REPRESENTATIVA) DO SERVIÇO DE INSTALAÇÃO DE TUBO DE PVC, SÉRIE NORMAL, ESGOTO PREDIAL, DN 40 MM (INSTALADO EM RAMAL DE DESCARGA OU RAMAL DE ESGOTO SANITÁRIO), INCLUSIVE CONEXÕES, CORTES E FIXAÇÕES, PARA PRÉDIOS. AF_10/2015	M	8,00	68,13	545,04
7.7	89709	RALO SIFONADO, PVC, DN 100 X 40 MM, JUNTA SOLDÁVEL, FORNECIDO E INSTALADO EM RAMAL DE DESCARGA OU EM RAMAL DE ESGOTO SANITÁRIO. AF_08/2022	UN	2,00	18,23	36,46
7.8	91786	(COMPOSICAO REPRESENTATIVA) DO SERVIÇO DE INSTALAÇÃO TUBOS DE PVC, SOLDÁVEL, ÁGUA FRIA, DN 32 MM (INSTALADO EM RAMAL, SUB-RAMAL, RAMAL DE DISTRIBUIÇÃO OU PRUMADA), INCLUSIVE CONEXÕES, CORTES E FIXAÇÕES, PARA PRÉDIOS. AF_10/2015	M	12,00	35,01	420,12



ESTADO DO PIAUÍ
PREFEITURA MUNICIPAL DE ARRAIAL
SECRETARIA MUNICIPAL DE INFRAESTRUTURA



7.9	91785	(COMPOSICAO REPRESENTATIVA) DO SERVIÇO DE INSTALAÇÃO DE TUBOS DE PVC, SOLDÁVEL, ÁGUA FRIA, DN 25 MM (INSTALADO EM RAMAL, SUB-RAMAL, RAMAL DE DISTRIBUIÇÃO OU PRUMADA), INCLUSIVE CONEXÕES, CORTES E FIXAÇÕES, PARA PRÉDIOS. AF_10/2015	M	15,00	49,05	735,75
7.10	91784	(COMPOSICAO REPRESENTATIVA) DO SERVIÇO DE INSTALAÇÃO DE TUBOS DE PVC, SOLDÁVEL, ÁGUA FRIA, DN 20 MM (INSTALADO EM RAMAL, SUB-RAMAL OU RAMAL DE DISTRIBUIÇÃO), INCLUSIVE CONEXÕES, CORTES E FIXAÇÕES, PARA PRÉDIOS. AF_10/2015	M	12,00	50,30	603,60

8	BANHEIROS					3.121,58
8.1	97622	DEMOLIÇÃO DE ALVENARIA DE BLOCO FURADO, DE FORMA MANUAL, SEM REAPROVEITAMENTO. AF_12/2017	M3	1,26	59,69	75,21
8.2	103333	ALVENARIA DE VEDAÇÃO DE BLOCOS CERÂMICOS FURADOS NA HORIZONTAL DE 9X14X19 CM (ESPESSURA 9 CM) E ARGAMASSA DE ASSENTAMENTO COM PREPARO MANUAL. AF_12/2021	M2	1,26	134,00	168,84
8.3	C1064	DEMOLIÇÃO DE PISO CERÂMICO	M2	4,38	16,49	72,23
8.4	87548	MASSA ÚNICA, PARA RECEBIMENTO DE PINTURA, EM ARGAMASSA TRAÇO 1:2:8, PREPARO MANUAL, APLICADA MANUALMENTE EM FACES INTERNAS DE PAREDES, ESPESSURA DE 10MM, COM EXECUÇÃO DE TALISCAS. AF_06/2014	M2	2,52	30,46	76,76



ESTADO DO PIAUÍ
PREFEITURA MUNICIPAL DE ARRAIAL
SECRETARIA MUNICIPAL DE INFRAESTRUTURA



8.5	87255	REVESTIMENTO CERÂMICO PARA PISO COM PLACAS TIPO ESMALTADA EXTRA DE DIMENSÕES 60X60 CM APLICADA EM AMBIENTES DE ÁREA MENOR QUE 5 M2. AF_06/2014	M2	4,38	163,66	716,83
8.6	94782	(COMPOSICAO REPRESENTATIVA) DO SERVIÇO DE CONTRAPISO EM ARGAMASSA TRAÇO 1:4 (CIM E AREIA), BETONEIRA 400 L, E = 4 CM ÁREAS SECAS E MOLHADAS SOBRE LAJE , E = 3 CM ÁREAS MOLHADAS SOBRE IMPERMEABILIZAÇÃO, PARA EDIFICAÇÃO MULTIFAMILIAR. AF_11/2014	M2	4,38	61,17	267,92
8.7	93188	VERGA MOLDADA IN LOCO EM CONCRETO PARA PORTAS COM ATÉ 1,5 M DE VÃO. AF_03/2016	M	1,00	86,45	86,45
8.8	104458	REVESTIMENTO CERÂMICO PARA PAREDES INTERNAS COM PLACAS TIPO ESMALTADA EXTRA DE DIMENSÕES 33X45 CM APLICADAS EM AMBIENTES DE ÁREA MENOR QUE 5 M ² A MEIA ALTURA DAS PAREDES. AF_06/2014	M2	13,72	94,23	1.292,84
8.9	96116	FORRO EM RÉGUAS DE PVC, FRISADO, PARA AMBIENTES COMERCIAIS, INCLUSIVE ESTRUTURA DE FIXAÇÃO. AF_05/2017_PS	M2	4,38	83,22	364,50

9	BASE DE APOIO DA CAIXA D'ÁGUA (H = 3 METROS)					2.969,19
9.1	10407/ORSE	CONCRETO CICLÓPICO COM CONCRETO DE FCK=10MPA E 30% DE PEDRA DE MÃO	M3	0,18	916,27	164,93
9.2	93358	ESCAVAÇÃO MANUAL DE VALA COM PROFUNDIDADE MENOR OU IGUAL A 1,30 M. AF_02/2021	M3	0,50	90,34	45,17



ESTADO DO PIAUÍ
PREFEITURA MUNICIPAL DE ARRAIAL
SECRETARIA MUNICIPAL DE INFRAESTRUTURA



9.3	104488	COMPOSICAO PARAMÉTRICA PARA EXECUÇÃO DE ESTRUTURAS DE CONCRETO ARMADO, PARA EDIFICAÇÃO INSTITUCIONAL TÉRREA, FCK = 25 MPA. AF_11/2022	M3	0,32	3.210,90	1.027,49
9.4	103333	ALVENARIA DE VEDAÇÃO DE BLOCOS CERÂMICOS FURADOS NA HORIZONTAL DE 9X14X19 CM (ESPESSURA 9 CM) E ARGAMASSA DE ASSENTAMENTO COM PREPARO MANUAL. AF_12/2021	M2	8,40	134,00	1.125,60
9.5	103335	ALVENARIA DE VEDAÇÃO DE BLOCOS CERÂMICOS FURADOS NA HORIZONTAL DE 14X9X19 CM (ESPESSURA 14 CM, BLOCO DEITADO) E ARGAMASSA DE ASSENTAMENTO COM PREPARO MANUAL. AF_12/2021	M2	1,12	165,36	185,20
9.6	93204	CINTA DE AMARRAÇÃO DE ALVENARIA MOLDADA IN LOCO EM CONCRETO. AF_03/2016	M	6,40	65,75	420,80
10	SERVIÇOS FINAIS					2.793,55
10.1	98533	PODA EM ALTURA DE ÁRVORE COM DIÂMETRO DE TRONCO MAIOR OU IGUAL A 0,20 M E MENOR QUE 0,40 M. AF_05/2018	UN	6,00	369,07	2.214,42
10.2	99803	LIMPEZA DE PISO CERÂMICO OU PORCELANATO COM PANO ÚMIDO. AF_04/2019	M2	263,24	2,20	579,13
TOTAL						230.156,25



ESTADO DO PIAUÍ
PREFEITURA MUNICIPAL DE ARRAIAL
SECRETARIA MUNICIPAL DE INFRAESTRUTURA



MUNICÍPIO DE ARRAIAL - PI
REFORMA DA ESCOLA MUNICIPAL RAIMUNDO LOPES DE SOUSA
MEMÓRIA DE CÁLCULO

DATA BASE: SINAPI PI-01/2023, SEINFRA 27, ORSE-11/2022, SEM DESONERAÇÃO

LEIS SOCIAIS (%): 113,05

BDI (%): 21,15

ITEM	CÓDIGO	DESCRIÇÃO	UNID	QUANT	COEF	COMP (m)	LARG (m)	ALT (m)	ÁREA (m2)	VOL (m3)	PARCIAL	TOTAL
1	SERVIÇOS PRELIMINARES											
1.1	00051/ORSE	PLACA DE OBRA EM CHAPA AÇO GALVANIZADO, INSTALADA - REV 02_01/2022	M2									2,40
1.1.1	PLACA DE OBRA (PADRÃO CAIXA)					2,00	1,20		2,40		2,40	
1.2	98524	LIMPEZA MANUAL DE VEGETAÇÃO EM TERRENO COM ENXADA.AF_05/2018	M2									400,00
1.2.1									400,00		400,00	
1.3	98531	CORTE RASO E RECORTE DE ÁRVORE COM DIÂMETRO DE TRONCO MAIOR OU IGUAL A 0,60 M.AF_05/2018	UN									1,00
1.3.1				1,00							1,00	
1.4	02493/ORSE	DESTOCAMENTO DE ÁRVORES DIÂMETRO SUPERIOR A 0,30M	UN									1,00
1.4.1				1,00							1,00	
1.5	C3104	REMOÇÃO DE CERCAS	M									120,00
1.5.1						120,00					120,00	
1.6	100982	CARGA, MANOBRA E DESCARGA DE ENTULHO EM CAMINHÃO BASCULANTE 10 M ³ - CARGA COM ESCAVADEIRA HIDRÁULICA (CAÇAMBA DE 0,80 M ³ / 111 HP) E DESCARGA LIVRE (UNIDADE: M3). AF_07/2020	M3									80,00
1.6.1								0,20	400,00	80,00	80,00	
2	COBERTURA											
2.1	100392	RETIRADA E RECOLOCAÇÃO DE RIPA EM TELHADOS DE ATÉ 2 ÁGUAS COM TELHA CERÂMICA CAPA-CANAL, INCLUSO TRANSPORTE VERTICAL. AF_07/2019	M2									271,29
2.1.1									271,29		271,29	



ESTADO DO PIAUÍ
PREFEITURA MUNICIPAL DE ARRAIAL
SECRETARIA MUNICIPAL DE INFRAESTRUTURA



2.2	C2200	RETELHAMENTO C/ TELHA CERÂMICA ATE 20% NOVA	M2									271,29
2.2.1									271,29		271,29	
2.3	94221	CUMEEIRA PARA TELHA CERÂMICA EMBOÇADA COM ARGAMASSA TRAÇO 1:2:9 (CIMENTO, CAL E AREIA) PARA TELHADOS COM ATÉ 2 ÁGUAS, INCLUSO TRANSPORTE VERTICAL. AF_07/2019	M									27,57
2.3.1						27,57					27,57	
2.4	C4464	EMBOÇAMENTO DA ÚLTIMA FIADA TELHA CERÂMICA	M									76,40
2.4.1						76,40					76,40	
2.5	00208/ORSE	IMUNIZAÇÃO DE MADEIRAMENTO DE COBERTURA COM IMUNIZANTE INCOLOR TIPO PENETROL OU SIMILAR	M2									271,29
2.5.1									271,29		271,29	
2.6	02313/ORSE	PINTURA DE ACABAMENTO COM APLICAÇÃO DE 01 DEMÃO DE ESMALTE SINTÉTICO SOBRE MADEIRA - R1	M2									63,59
2.6.1	PÁTIO								23,58		23,58	
2.6.2	CIRCULAÇÃO								40,01		40,01	
3	MURO DE CONTORNO											
3.1	93358	ESCAVAÇÃO MANUAL DE VALA COM PROFUNDIDADE MENOR OU IGUAL A 1,30 M. AF_02/2021	M3									28,30
3.1.1	CINTA DE AMARRAÇÃO					122,30	0,40	0,50		24,46	24,46	
3.1.2	PILARES			48,00		0,40	0,40	0,50		0,08	3,84	
3.2	93204	CINTA DE AMARRAÇÃO DE ALVENARIA MOLDADA IN LOCO EM CONCRETO. AF_03/2016	M									122,30
3.2.1						122,30					122,30	
3.3	102487	CONCRETO CICLÓPICO FCK = 15MPA, 30% PEDRA DE MÃO EM VOLUME REAL, INCLUSIVE LANÇAMENTO. AF_05/2021	M3									3,84
3.3.1	BASE DOS PILARES			48,00		0,40	0,40	0,50		0,08	3,84	



ESTADO DO PIAUÍ
PREFEITURA MUNICIPAL DE ARRAIAL
SECRETARIA MUNICIPAL DE INFRAESTRUTURA



3.4	104488	COMPOSICAO PARAMÉTRICA PARA EXECUÇÃO DE ESTRUTURAS DE CONCRETO ARMADO, PARA EDIFICAÇÃO INSTITUCIONAL TÉRREA, FCK = 25 MPA. AF_11/2022	M3									2,88
3.4.1	PILARES			48,00		0,15	0,15	2,75		0,06	2,88	

3.5	103335	ALVENARIA DE VEDAÇÃO DE BLOCOS CERÂMICOS FURADOS NA HORIZONTAL DE 14X9X19 CM (ESPESSURA 14 CM, BLOCO DEITADO) E ARGAMASSA DE ASSENTAMENTO COM PREPARO MANUAL. AF_12/2021	M2									81,60
3.5.1	FRENTE					33,00		1,00	33,00		33,00	
3.5.2	DESCONTOS - FRENTE			-11,00		0,15		1,00	0,15		-1,65	
3.5.3	LATERAIS E FUNDO					89,30		0,60	53,58		53,58	
3.5.4	DESCONTOS - LATERAIS E FUNDO			-37,00		0,15		0,60	0,09		-3,33	

3.6	103333	ALVENARIA DE VEDAÇÃO DE BLOCOS CERÂMICOS FURADOS NA HORIZONTAL DE 9X14X19 CM (ESPESSURA 9 CM) E ARGAMASSA DE ASSENTAMENTO COM PREPARO MANUAL. AF_12/2021	M2									201,78
3.6.1	FRENTE					33,00		1,80	59,40		59,40	
3.6.2	DESCONTOS - FRENTE			-11,00			0,15	1,80	0,27		-2,97	
3.6.3	DESCONTOS - FRENTE						-3,00	1,80	-5,40		-5,40	
3.6.4	LATERAIS E FUNDO					89,30		1,80	160,74		160,74	
3.6.5	DESCONTOS - LATERAIS E FUNDO			-37,00			0,15	1,80	0,27		-9,99	

3.7	09290/ORSE	PORTÃO DE FERRO DE ABRIR, QUADRO EM TUBO DE AÇO GALV.1 1/2", BARRA QUADRADA 1/2" NA VERTICAL E BARRA CHATA DE 1 X 3/16" NA HORIZONTAL, INCLUSIVE DOBRADIÇAS E E FERROLHO	M2									12,00
3.7.1	FRENTE E FUNDOS			2,00				3,00	2,00	6,00	12,00	

4	PINTURA											
4.1	97631	DEMOLIÇÃO DE ARGAMASSAS, DE FORMA MANUAL, SEM REAPROVEITAMENTO. AF_12/2017	M2									169,00
4.1.1	SALA 1					20,68		0,50	10,34		10,34	
4.1.2	SALA 2					28,28		1,00	28,28		28,28	
4.1.3	SALA 3					27,16		1,00	27,16		27,16	
4.1.4	DIRETORIA					13,16		0,50	6,58		6,58	
4.1.5	CANTINA					14,14		0,50	7,07		7,07	



ESTADO DO PIAUÍ
PREFEITURA MUNICIPAL DE ARRAIAL
SECRETARIA MUNICIPAL DE INFRAESTRUTURA



4.1.6	DEPÓSITO				9,68		0,50	4,84		4,84	
4.1.7	BANHEIROS		2,00		6,24		0,30	1,87		3,74	
4.1.8	PINTURA EXTERNA				80,99		1,00	80,99		80,99	

4.2	08038/ORSE	DEMOLIÇÃO DE ALVENARIA DE ELEMENTOS VAZADOS (COBOGÓ), SEM REAPROVEITAMENTO	M3								0,32
4.2.1				4,00		1,50	0,10	0,50		0,08	0,32

4.3	103333	ALVENARIA DE VEDAÇÃO DE BLOCOS CERÂMICOS FURADOS NA HORIZONTAL DE 9X14X19 CM (ESPESSURA 9 CM) E ARGAMASSA DE ASSENTAMENTO COM PREPARO MANUAL. AF_12/2021	M2								3,00
4.3.1	FECHAMENTO DOS COBOGÓS			4,00		1,50		0,50	0,75		3,00

4.4	87548	MASSA ÚNICA, PARA RECEBIMENTO DE PINTURA, EM ARGAMASSA TRAÇO 1:2:8, PREPARO MANUAL, APLICADA MANUALMENTE EM FACES INTERNAS DE PAREDES, ESPESSURA DE 10MM, COM EXECUÇÃO DE TALISCAS. AF_06/2014	M2								707,26
4.4.1	RETOQUES							169,00		169,00	
4.4.2	MURO - FRENTE			2,00		33,00		2,40	79,20		158,40
4.4.3	MURO - LATERAIS E FUNDO			2,00		89,30		2,10	187,53		375,06
4.4.4	DESCONTO - MURO			-2,00			3,00	2,00	6,00		-12,00
4.4.5	BASE DA CAIXA D'ÁGUA			2,00	2,00	1,40		3,00	4,20		16,80

4.5	88489	APLICAÇÃO MANUAL DE PINTURA COM TINTA LÁTEX ACRÍLICA EM PAREDES, DUAS DEMÃOS. AF_06/2014	M2								1.154,77
4.5.1	SALA 1					20,68		2,70	55,84		55,84
4.5.2	SALA 2					28,28		2,70	76,36		76,36
4.5.3	SALA 3					27,16		2,70	73,33		73,33
4.5.4	DIRETORIA					13,16		2,70	35,53		35,53
4.5.5	CANTINA					14,14		2,70	38,18		38,18
4.5.6	DEPÓSITO					9,68		2,70	26,14		26,14
4.5.7	BANHEIROS			2,00		6,24		2,70	16,85		33,70
4.5.8	PINTURA EXTERNA					80,99		3,00	242,97		242,97
4.5.9	MURO - FRENTE			2,00		33,00		2,40	79,20		158,40
4.5.10	DESCONTO - MURO								-4,00		-4,00
4.5.11	MURO - LATERAIS E FUNDO			2,00		89,30		2,10	187,53		375,06
4.5.12	PILARES			9,00		1,20		2,45	2,94		26,46
4.5.13	BASE DA CAIXA D'ÁGUA			2,00	2,00	1,40		3,00	4,20		16,80



ESTADO DO PIAUÍ
PREFEITURA MUNICIPAL DE ARRAIAL
SECRETARIA MUNICIPAL DE INFRAESTRUTURA



4.6	88485	APLICAÇÃO DE FUNDO SELADOR ACRÍLICO EM PAREDES, UMA DEMÃO. AF_06/2014	M2								1.154,77
4.6.1	PINTURA COMPLETA							1.154,77		1.154,77	
4.7	88311	PINTOR DE LETREIROS COM ENCARGOS COMPLEMENTARES	H								25,00
4.7.1				25,00						25,00	
4.8	102491	PINTURA DE PISO COM TINTA ACRÍLICA, APLICAÇÃO MANUAL, 2 DEMÃOS, INCLUSO FUNDO PREPARADOR. AF_05/2021	M2								1,44
4.8.1					1,20	1,20		1,44		1,44	
4.9	100761	PINTURA COM TINTA ALQUÍDICA DE ACABAMENTO (ESMALTE SINTÉTICO FOSCO) PULVERIZADA SOBRE SUPERFÍCIES METÁLICAS (EXCETO PERFIL) EXECUTADO EM OBRA (02 DEMÃOS). AF_01/2020_PE	M2								32,20
4.9.1	PORTÕES DO MURO			2,00		3,00	2,00		6,00		12,00
4.9.2	PORTAS E JANELÃO										14,20
4.9.3	JANELAS										6,00
4.10	100719	PINTURA COM TINTA ALQUÍDICA DE FUNDO (TIPO ZARCÃO) PULVERIZADA SOBRE PERFIL METÁLICO EXECUTADO EM FÁBRICA (POR DEMÃO). AF_01/2020_PE	M2								32,20
4.10.1	PORTÕES DO MURO			2,00		3,00	2,00		6,00		12,00
4.10.2	PORTAS E JANELÃO										14,20
4.10.3	JANELAS										6,00
5	ESQUADRIAS										
5.1	00031/ORSE	REMOÇÃO DE ESQUADRIA DE MADEIRA, COM OU SEM BATENTE	M2								20,20
5.1.1	PORTAS			6,00			0,80	2,10	1,68		10,08
5.1.2	PORTAS			2,00			0,60	2,10	1,26		2,52
5.1.3	JANELAS			6,00			1,00	1,00	1,00		6,00
5.1.4	JANELÃO - CANTINA			1,00			1,60	1,00	1,60		1,60



ESTADO DO PIAUÍ
PREFEITURA MUNICIPAL DE ARRAIAL
SECRETARIA MUNICIPAL DE INFRAESTRUTURA



5.2	12178/ORSE	PORTA EM CHAPA DE FERRO EM BARRA 1.1/4" X 1/4" CANTONEIRA 2" X 1/14" INCLUSIVE DOBRADIÇAS, FERROLHOS E CHUMBADORES EM CHAPA DE FERRO E=1/8"	M2									14,20
5.2.1	PORTAS			6,00			0,80	2,10	1,68			10,08
5.2.2	PORTAS			2,00			0,60	2,10	1,26			2,52
5.2.3	JANELÃO - CANTINA						1,60	1,00	1,60			1,60

5.3	PMA2	JANELA DE ABRIR EM CHAPA DE AÇO GALVANIZADO COM ARMAÇÃO DE PERFIS EM AÇO GALVANIZADO (1,00 M X 1,10 M) - FORNECIMENTO E INSTALAÇÃO	UN									6,00
5.3.1	JANELAS COM GRADEADO			6,00			1,00	1,00	1,00			6,00

6	PAVIMENTAÇÃO											
6.1	C0330	ATERRO C/COMPACTAÇÃO MANUAL S/CONTROLE, MAT. C/AQUISIÇÃO	M3									36,00
6.1.1								0,30	120,00	36,00		36,00

6.2	94990	EXECUÇÃO DE PASSEIO (CALÇADA) OU PISO DE CONCRETO COM CONCRETO MOLDADO IN LOCO, FEITO EM OBRA, ACABAMENTO CONVENCIONAL, NÃO ARMADO. AF_08/2022	M3									25,23
6.2.1	PISO DE CONCRETO EM TODO TERRENO DA ESCOLA							0,04	940,00	37,60		37,60
6.2.2	DESCONTOS							0,04	-263,24	-10,53		-10,53
6.2.3	DESCONTOS							0,04	-13,00	-0,52		-0,52
6.2.4	DESCONTOS							0,04	-33,00	-1,32		-1,32

6.3	94782	(COMPOSICAO REPRESENTATIVA) DO SERVIÇO DE CONTRAPISO EM ARGAMASSA TRAÇO 1:4 (CIM E AREIA), BETONEIRA 400 L, E = 4 CM ÁREAS SECAS E MOLHADAS SOBRE LAJE , E = 3 CM ÁREAS MOLHADAS SOBRE IMPERMEABILIZAÇÃO, PARA EDIFICAÇÃO MULTIFAMILIAR. AF_11/2014	M2									40,00
6.3.1	REPAROS NA CALÇADA								40,00			40,00

7	INSTALAÇÕES HIDRÁULICAS											
7.1	07216/ORSE	REMOÇÃO DE ACESSÓRIOS SANITÁRIOS	UN									4,00
7.1.1	REMOÇÃO DAS PEÇAS SANITÁRIAS DOS BANHEIROS			4,00								4,00



ESTADO DO PIAUÍ
PREFEITURA MUNICIPAL DE ARRAIAL
SECRETARIA MUNICIPAL DE INFRAESTRUTURA



7.2	12475/ORSE	VASO SANITÁRIO COM CAIXA DE DESCARGA ACOPLADA (REF.: CD.21F.17), LINHA AXIS, P.470.17, DECA OU SIMILAR, INCLUSIVE ASSENTO	UN									1,00
7.2.1	BANHEIRO DOS PROFESSORES			1,00								1,00
7.3	C3004	LAVATÓRIO DE LOUÇA BRANCA S/COLUNA C/TORNEIRA DE METAL E ACESSÓRIOS - PADRÃO POPULAR	UN									1,00
7.3.1	BANHEIRO DOS PROFESSORES			1,00								1,00
7.4	102623	CAIXA D'ÁGUA EM POLIETILENO, 1000 LITROS (INCLUSOS TUBOS, CONEXÕES E TORNEIRA DE BÓIA) - FORNECIMENTO E INSTALAÇÃO. AF_06/2021	UN									1,00
7.4.1				1,00								1,00
7.5	91795	(COMPOSICAO REPRESENTATIVA) DO SERVIÇO DE INST. TUBO PVC, SÉRIE N, ESGOTO PREDIAL, 100 MM (INST. RAMAL DESCARGA, RAMAL DE ESG. SANIT., PRUMADA ESG. SANIT., VENTILAÇÃO OU SUB-COLETOR AÉREO), INCL. CONEXÕES E CORTES, FIXAÇÕES, P/ PRÉDIOS. AF_10/2015	M									30,00
7.5.1				30,00								30,00
7.6	91792	(COMPOSICAO REPRESENTATIVA) DO SERVIÇO DE INSTALAÇÃO DE TUBO DE PVC, SÉRIE NORMAL, ESGOTO PREDIAL, DN 40 MM (INSTALADO EM RAMAL DE DESCARGA OU RAMAL DE ESGOTO SANITÁRIO), INCLUSIVE CONEXÕES, CORTES E FIXAÇÕES, PARA PRÉDIOS. AF_10/2015	M									8,00
7.6.1				8,00								8,00
7.7	89709	RALO SIFONADO, PVC, DN 100 X 40 MM, JUNTA SOLDÁVEL, FORNECIDO E INSTALADO EM RAMAL DE DESCARGA OU EM RAMAL DE ESGOTO SANITÁRIO. AF_08/2022	UN									2,00
7.7.1				2,00								2,00



ESTADO DO PIAUÍ
PREFEITURA MUNICIPAL DE ARRAIAL
SECRETARIA MUNICIPAL DE INFRAESTRUTURA



7.8	91786	(COMPOSICAO REPRESENTATIVA) DO SERVIÇO DE INSTALAÇÃO TUBOS DE PVC, SOLDÁVEL, ÁGUA FRIA, DN 32 MM (INSTALADO EM RAMAL, SUB-RAMAL, RAMAL DE DISTRIBUIÇÃO OU PRUMADA), INCLUSIVE CONEXÕES, CORTES E FIXAÇÕES, PARA PRÉDIOS. AF_10/2015	M									12,00
7.8.1				12,00								12,00
7.9	91785	(COMPOSICAO REPRESENTATIVA) DO SERVIÇO DE INSTALAÇÃO DE TUBOS DE PVC, SOLDÁVEL, ÁGUA FRIA, DN 25 MM (INSTALADO EM RAMAL, SUB-RAMAL, RAMAL DE DISTRIBUIÇÃO OU PRUMADA), INCLUSIVE CONEXÕES, CORTES E FIXAÇÕES, PARA PRÉDIOS. AF_10/2015	M									15,00
7.9.1				15,00								15,00
7.10	91784	(COMPOSICAO REPRESENTATIVA) DO SERVIÇO DE INSTALAÇÃO DE TUBOS DE PVC, SOLDÁVEL, ÁGUA FRIA, DN 20 MM (INSTALADO EM RAMAL, SUB-RAMAL OU RAMAL DE DISTRIBUIÇÃO), INCLUSIVE CONEXÕES, CORTES E FIXAÇÕES, PARA PRÉDIOS. AF_10/2015	M									12,00
7.10.1				12,00								12,00
8	BANHEIROS											
8.1	97622	DEMOLIÇÃO DE ALVENARIA DE BLOCO FURADO, DE FORMA MANUAL, SEM REAPROVEITAMENTO. AF_12/2017	M3									1,26
8.1.1	ABERTURA DA PORTA					0,60	2,10	1,26			1,26	
8.2	103333	ALVENARIA DE VEDAÇÃO DE BLOCOS CERÂMICOS FURADOS NA HORIZONTAL DE 9X14X19 CM (ESPESSURA 9 CM) E ARGAMASSA DE ASSENTAMENTO COM PREPARO MANUAL. AF_12/2021	M2									1,26
8.2.1						0,60	2,10	1,26			1,26	
8.3	C1064	DEMOLIÇÃO DE PISO CERÂMICO	M2									4,38
8.3.1				2,00						2,19		4,38



ESTADO DO PIAUÍ
PREFEITURA MUNICIPAL DE ARRAIAL
SECRETARIA MUNICIPAL DE INFRAESTRUTURA



9.1.1					0,60	0,60	0,50		0,18	0,18	
9.2	93358	ESCAVAÇÃO MANUAL DE VALA COM PROFUNDIDADE MENOR OU IGUAL A 1,30 M. AF_02/2021	M3								0,50
9.2.1	BASE DO PILAR				0,60	0,60	0,50		0,18	0,18	
9.2.2	LINEAR			2,00	1,60	0,25	0,40		0,16	0,32	
9.3	104488	COMPOSICAO PARAMÉTRICA PARA EXECUÇÃO DE ESTRUTURAS DE CONCRETO ARMADO, PARA EDIFICAÇÃO INSTITUCIONAL TÉRREA, FCK = 25 MPA. AF_11/2022	M3								0,32
9.3.1	PILAR				0,25	0,20	3,65		0,18	0,18	
9.3.2	LAJE (DIÂMETRO = 1,60 M)						0,07	2,00	0,14	0,14	
9.4	103333	ALVENARIA DE VEDAÇÃO DE BLOCOS CERÂMICOS FURADOS NA HORIZONTAL DE 9X14X19 CM (ESPESSURA 9 CM) E ARGAMASSA DE ASSENTAMENTO COM PREPARO MANUAL. AF_12/2021	M2								8,40
9.4.1					1,40		3,00	4,20		4,20	
9.4.2					1,40		3,00	4,20		4,20	
9.5	103335	ALVENARIA DE VEDAÇÃO DE BLOCOS CERÂMICOS FURADOS NA HORIZONTAL DE 14X9X19 CM (ESPESSURA 14 CM, BLOCO DEITADO) E ARGAMASSA DE ASSENTAMENTO COM PREPARO MANUAL. AF_12/2021	M2								1,12
9.5.1					1,40		0,40	0,56		0,56	
9.5.2					1,40		0,40	0,56		0,56	
9.6	93204	CINTA DE AMARRAÇÃO DE ALVENARIA MOLDADA IN LOCO EM CONCRETO. AF_03/2016	M								6,40
9.6.1				4,00	1,60					6,40	
10	SERVIÇOS FINAIS										
10.1	98533	PODA EM ALTURA DE ÁRVORE COM DIÂMETRO DE TRONCO MAIOR OU IGUAL A 0,20 M E MENOR QUE 0,40 M. AF_05/2018	UN								6,00
10.1.1				6,00						6,00	
10.2	99803	LIMPEZA DE PISO CERÂMICO OU PORCELANATO COM PANO ÚMIDO. AF_04/2019	M2								263,24



ESTADO DO PIAUÍ
PREFEITURA MUNICIPAL DE ARRAIAL
SECRETARIA MUNICIPAL DE INFRAESTRUTURA



10.2.1								263,24		263,24	
--------	--	--	--	--	--	--	--	--------	--	--------	--



ESTADO DO PIAUÍ
PREFEITURA MUNICIPAL DE ARRAIAL
SECRETARIA MUNICIPAL DE INFRAESTRUTURA



MUNICÍPIO DE ARRAIAL - PI
REFORMA DA ESCOLA MUNICIPAL RAIMUNDO LOPES DE SOUSA
PLANILHA DE COMPOSIÇÕES ANALÍTICAS

DATA BASE: SINAPI PI-01/2023, SEINFRA 27, ORSE-11/2022, SEM DESONERAÇÃO

LEIS SOCIAIS (%): 113,05

BDI (%): 21,15

CLASSE/TIPO	CÓDIGO	DESCRIÇÃO	UNID	COEFICIENTE	PREÇO UNIT	TOTAL (R\$)
	00051/ORSE	PLACA DE OBRA EM CHAPA AÇO GALVANIZADO, INSTALADA - REV 02_01/2022	M2		400,20	
INSUMO	01569/ORSE	MADEIRA MISTA SERRADA (BARROTE) 6 X 6CM - 0,0036 M3/M (ANGELIM, LOURO)	M	4	9,89	39,56
INSUMO	06995/ORSE	MADEIRA MISTA SERRADA (SARRAFO) 2,2 X 5,5CM - 0,00121 M ³ /M	M	1	3,49	3,49
INSUMO	1213	CARPINTEIRO DE FORMAS (HORISTA)	H	1	17,72	17,72
INSUMO	4813	PLACA DE OBRA (PARA CONSTRUCAO CIVIL) EM CHAPA GALVANIZADA *N. 22*, ADESIVADA, DE *2,4 X 1,2* M (SEM POSTES PARA FIXACAO)	M2	1	300,00	300,00
INSUMO	5075	PREGO DE ACO POLIDO COM CABECA 18 X 30 (2 3/4 X 10)	KG	0,15	21,48	3,22
INSUMO	6111	SERVENTE DE OBRAS	H	2	12,61	25,22
COMPOSICAO	10549/ORSE	ENCARGOS COMPLEMENTARES - SERVENTE	H	2	3,70	7,40
COMPOSICAO	10551/ORSE	ENCARGOS COMPLEMENTARES - CARPINTEIRO	H	1	3,59	3,59
CUSTO DIRETO TOTAL						400,20
TAXA DE BDI (21,15 %)						84,64
TOTAL - 00051/ORSE						484,84

CLASSE/TIPO	CÓDIGO	DESCRIÇÃO	UNID	COEFICIENTE	PREÇO UNIT	TOTAL (R\$)
URBA	98524	LIMPEZA MANUAL DE VEGETAÇÃO EM TERRENO COM ENXADA.AF_05/2018	M2		2,75	
COMPOSICAO	88316	SERVENTE COM ENCARGOS COMPLEMENTARES	H	0,0718	18,85	1,35



ESTADO DO PIAUÍ
PREFEITURA MUNICIPAL DE ARRAIAL
SECRETARIA MUNICIPAL DE INFRAESTRUTURA



COMPOSICAO	88441	JARDINEIRO COM ENCARGOS COMPLEMENTARES	H	0,0718	19,62	1,40
CUSTO DIRETO TOTAL						2,75
TAXA DE BDI (21,15 %)						0,58
TOTAL - 98524						3,33

CLASSE/TIPO	CÓDIGO	DESCRIÇÃO	UNID	COEFICIENTE	PREÇO UNIT	TOTAL (R\$)
URBA	98531	CORTE RASO E RECORTE DE ÁRVORE COM DIÂMETRO DE TRONCO MAIOR OU IGUAL A 0,60 M.AF_05/2018	UN		252,93	
COMPOSICAO	88316	SERVENTE COM ENCARGOS COMPLEMENTARES	H	3,6775	18,85	69,32
COMPOSICAO	88441	JARDINEIRO COM ENCARGOS COMPLEMENTARES	H	3,6775	19,62	72,15
COMPOSICAO	89272	GUINDASTE HIDRÁULICO AUTOPROPELIDO, COM LANÇA TELESCÓPICA 28,80 M, CAPACIDADE MÁXIMA 30 T, POTÊNCIA 97 KW, TRAÇÃO 4 X 4 - CHP DIURNO. AF_11/2014	CHP	0,1929	204,14	39,37
COMPOSICAO	89273	GUINDASTE HIDRÁULICO AUTOPROPELIDO, COM LANÇA TELESCÓPICA 28,80 M, CAPACIDADE MÁXIMA 30 T, POTÊNCIA 97 KW, TRAÇÃO 4 X 4 - CHI DIURNO. AF_11/2014	CHI	0,7881	91,48	72,09
CUSTO DIRETO TOTAL						252,93
TAXA DE BDI (21,15 %)						53,49
TOTAL - 98531						306,42

CLASSE/TIPO	CÓDIGO	DESCRIÇÃO	UNID	COEFICIENTE	PREÇO UNIT	TOTAL (R\$)
	02493/ORSE	DESTOCAMENTO DE ÁRVORES DIÂMETRO SUPERIOR A 0,30M	UN		227,46	
INSUMO	00054/ORSE	ENCARREGADO DE TURMA - SICRO	H	0,5	8,60	4,30
INSUMO	02502/ORSE	TRATOR ESTEIRA D8R -PS - 183 + 85 - NACIONAL	H	1	196,71	196,71
INSUMO	6111	SERVENTE DE OBRAS	H	2	12,61	25,22
COMPOSICAO	10549/ORSE	ENCARGOS COMPLEMENTARES - SERVENTE	H	0,3333	3,70	1,23



ESTADO DO PIAUÍ
PREFEITURA MUNICIPAL DE ARRAIAL
SECRETARIA MUNICIPAL DE INFRAESTRUTURA



CUSTO DIRETO TOTAL	227,46
TAXA DE BDI (21,15 %)	48,11
TOTAL - 02493/ORSE	275,57

CLASSE/TIPO	CÓDIGO	DESCRIÇÃO	UNID	COEFICIENTE	PREÇO UNIT	TOTAL (R\$)
	C3104	REMOÇÃO DE CERCAS	M		0,42	
INSUMO	12543	SERVENTE	H	0,025	17,14	0,42
CUSTO DIRETO TOTAL						0,42
TAXA DE BDI (21,15 %)						0,09
TOTAL - C3104						0,51

CLASSE/TIPO	CÓDIGO	DESCRIÇÃO	UNID	COEFICIENTE	PREÇO UNIT	TOTAL (R\$)
TRAN	100982	CARGA, MANOBRA E DESCARGA DE ENTULHO EM CAMINHÃO BASCULANTE 10 M ³ - CARGA COM ESCAVADEIRA HIDRÁULICA (CAÇAMBA DE 0,80 M ³ / 111 HP) E DESCARGA LIVRE (UNIDADE: M3). AF_07/2020	M3		8,77	
COMPOSICAO	5631	ESCAVADEIRA HIDRÁULICA SOBRE ESTEIRAS, CAÇAMBA 0,80 M3, PESO OPERACIONAL 17 T, POTENCIA BRUTA 111 HP - CHP DIURNO. AF_06/2014	CHP	0,0083	210,78	1,74
COMPOSICAO	5632	ESCAVADEIRA HIDRÁULICA SOBRE ESTEIRAS, CAÇAMBA 0,80 M3, PESO OPERACIONAL 17 T, POTENCIA BRUTA 111 HP - CHI DIURNO. AF_06/2014	CHI	0,0105	81,15	0,85
COMPOSICAO	91386	CAMINHÃO BASCULANTE 10 M3, TRUCADO CABINE SIMPLES, PESO BRUTO TOTAL 23.000 KG, CARGA ÚTIL MÁXIMA 15.935 KG, DISTÂNCIA ENTRE EIXOS 4,80 M, POTÊNCIA 230 CV INCLUSIVE CAÇAMBA METÁLICA - CHP DIURNO. AF_06/2014	CHP	0,0198	269,44	5,33



ESTADO DO PIAUÍ
PREFEITURA MUNICIPAL DE ARRAIAL
SECRETARIA MUNICIPAL DE INFRAESTRUTURA



COMPOSICAO	91387	CAMINHÃO BASCULANTE 10 M3, TRUCADO CABINE SIMPLES, PESO BRUTO TOTAL 23.000 KG, CARGA ÚTIL MÁXIMA 15.935 KG, DISTÂNCIA ENTRE EIXOS 4,80 M, POTÊNCIA 230 CV INCLUSIVE CAÇAMBA METÁLICA - CHI DIURNO. AF_06/2014	CHI	0,0138	61,85	0,85
CUSTO DIRETO TOTAL						8,77
TAXA DE BDI (21,15 %)						1,85
TOTAL - 100982						10,62

CLASSE/TIPO	CÓDIGO	DESCRIÇÃO	UNID	COEFICIENTE	PREÇO UNIT	TOTAL (R\$)
COBE	100392	RETIRADA E RECOLOCAÇÃO DE RIPA EM TELHADOS DE ATÉ 2 ÁGUAS COM TELHA CERÂMICA CAPA-CANAL, INCLUSO TRANSPORTE VERTICAL. AF_07/2019	M2		11,49	
INSUMO	4408	RIPA NAO APARELHADA, *1,5 X 5* CM, EM MACARANDUBA, ANGELIM OU EQUIVALENTE DA REGIAO - BRUTA	M	2,572	1,33	3,42
INSUMO	20247	PREGO DE ACO POLIDO COM CABECA 15 X 15 (1 1/4 X 13)	KG	0,03	23,79	0,71
COMPOSICAO	88239	AJUDANTE DE CARPINTEIRO COM ENCARGOS COMPLEMENTARES	H	0,207	19,57	4,05
COMPOSICAO	88262	CARPINTEIRO DE FORMAS COM ENCARGOS COMPLEMENTARES	H	0,092	23,88	2,19
COMPOSICAO	93281	GUINCHO ELÉTRICO DE COLUNA, CAPACIDADE 400 KG, COM MOTO FREIO, MOTOR TRIFÁSICO DE 1,25 CV - CHP DIURNO. AF_03/2016	CHP	0,0188	25,67	0,48
COMPOSICAO	93282	GUINCHO ELÉTRICO DE COLUNA, CAPACIDADE 400 KG, COM MOTO FREIO, MOTOR TRIFÁSICO DE 1,25 CV - CHI DIURNO. AF_03/2016	CHI	0,026	24,69	0,64
CUSTO DIRETO TOTAL						11,49



ESTADO DO PIAUÍ
PREFEITURA MUNICIPAL DE ARRAIAL
SECRETARIA MUNICIPAL DE INFRAESTRUTURA



TAXA DE BDI (21,15 %)	2,43
TOTAL - 100392	13,92

CLASSE/TIPO	CÓDIGO	DESCRIÇÃO	UNID	COEFICIENTE	PREÇO UNIT	TOTAL (R\$)
	C2200	RETELHAMENTO C/ TELHA CERÂMICA ATE 20% NOVA	M2		48,59	
INSUMO	I2045	TELHA CERÂMICA COLONIAL	UN	6	0,71	4,26
INSUMO	I2543	SERVENTE	H	1,1	17,14	18,85
INSUMO	I2391	PEDREIRO	H	1,1	23,17	25,48
CUSTO DIRETO TOTAL						48,59
TAXA DE BDI (21,15 %)						10,28
TOTAL - C2200						58,87

CLASSE/TIPO	CÓDIGO	DESCRIÇÃO	UNID	COEFICIENTE	PREÇO UNIT	TOTAL (R\$)
COBE	94221	CUMEEIRA PARA TELHA CERÂMICA EMBOÇADA COM ARGAMASSA TRAÇO 1:2:9 (CIMENTO, CAL E AREIA) PARA TELHADOS COM ATÉ 2 ÁGUAS, INCLUSO TRANSPORTE VERTICAL. AF_07/2019	M		20,79	
INSUMO	7181	CUMEEIRA PARA TELHA CERAMICA, COMPRIMENTO DE *41* CM, RENDIMENTO DE *3* TELHAS/M	UN	3	2,10	6,30
COMPOSICAO	87337	ARGAMASSA TRAÇO 1:2:9 (EM VOLUME DE CIMENTO, CAL E AREIA MÉDIA ÚMIDA) PARA EMBOÇO/MASSA ÚNICA/ASSENTAMENTO DE ALVENARIA DE VEDAÇÃO, PREPARO MECÂNICO COM MISTURADOR DE EIXO HORIZONTAL DE 300 KG. AF_08/2019	M3	0,0117	539,58	6,31
COMPOSICAO	88316	SERVENTE COM ENCARGOS COMPLEMENTARES	H	0,209	18,85	3,93
COMPOSICAO	88323	TELHADISTA COM ENCARGOS COMPLEMENTARES	H	0,164	23,67	3,88
COMPOSICAO	93281	GUINCHO ELÉTRICO DE COLUNA, CAPACIDADE 400 KG, COM MOTO FREIO, MOTOR TRIFÁSICO DE 1,25 CV - CHP DIURNO. AF_03/2016	CHP	0,0063	25,67	0,16



ESTADO DO PIAUÍ
PREFEITURA MUNICIPAL DE ARRAIAL
SECRETARIA MUNICIPAL DE INFRAESTRUTURA



COMPOSICAO	93282	GUINCHO ELÉTRICO DE COLUNA, CAPACIDADE 400 KG, COM MOTO FREIO, MOTOR TRIFÁSICO DE 1,25 CV - CHI DIURNO. AF_03/2016	CHI	0,0087	24,69	0,21
CUSTO DIRETO TOTAL						20,79
TAXA DE BDI (21,15 %)						4,40
TOTAL - 94221						25,19

CLASSE/TIPO	CÓDIGO	DESCRIÇÃO	UNID	COEFICIENTE	PREÇO UNIT	TOTAL (R\$)
	C4464	EMBOÇAMENTO DA ÚLTIMA FIADA TELHA CERÂMICA	M		13,13	
INSUMO	I2543	SERVENTE	H	0,3	17,14	5,14
INSUMO	I2391	PEDREIRO	H	0,3	23,17	6,95
COMPOSICAO	C0200	ARGAMASSA MISTA DE CIMENTO CAL HIDR. E AREIA S/PEN. TRAÇO 1:2:9	M3	0,002	522,40	1,04
CUSTO DIRETO TOTAL						13,13
TAXA DE BDI (21,15 %)						2,78
TOTAL - C4464						15,91

CLASSE/TIPO	CÓDIGO	DESCRIÇÃO	UNID	COEFICIENTE	PREÇO UNIT	TOTAL (R\$)
	00208/ORSE	IMUNIZAÇÃO DE MADEIRAMENTO DE COBERTURA COM IMUNIZANTE INCOLOR TIPO PENETROL OU SIMILAR	M2		14,04	
INSUMO	01114/ORSE	IMUNIZANTE INCOLOR PENETROL CUPIM (VEDACIT) P/ MADEIRAS APARELHADAS, OU SIMILAR	L	0,125	41,42	5,17
INSUMO	4783	PINTOR (HORISTA)	H	0,3	17,72	5,31
INSUMO	6111	SERVENTE DE OBRAS	H	0,15	12,61	1,89
COMPOSICAO	10549/ORSE	ENCARGOS COMPLEMENTARES - SERVENTE	H	0,15	3,70	0,55
COMPOSICAO	10553/ORSE	ENCARGOS COMPLEMENTARES - PINTOR	H	0,3	3,76	1,12
CUSTO DIRETO TOTAL						14,04
TAXA DE BDI (21,15 %)						2,97
TOTAL - 00208/ORSE						17,01



ESTADO DO PIAUÍ
PREFEITURA MUNICIPAL DE ARRAIAL
SECRETARIA MUNICIPAL DE INFRAESTRUTURA



CLASSE/TIPO	CÓDIGO	DESCRIÇÃO	UNID	COEFICIENTE	PREÇO UNIT	TOTAL (R\$)
	02313/ORSE	PINTURA DE ACABAMENTO COM APLICAÇÃO DE 01 DEMÃO DE ESMALTE SINTÉTICO SOBRE MADEIRA - R1	M2		9,55	
INSUMO	02226/ORSE	TINTA ESMALTE SINTÉTICO (CORALIT OU SIMILAR)	L	0,09	35,56	3,20
INSUMO	3767	LIXA EM FOLHA PARA PAREDE OU MADEIRA, NUMERO 120, COR VERMELHA	UN	0,4	1,08	0,43
INSUMO	4783	PINTOR (HORISTA)	H	0,2	17,72	3,54
INSUMO	6111	SERVENTE DE OBRAS	H	0,1	12,61	1,26
COMPOSICAO	10549/ORSE	ENCARGOS COMPLEMENTARES - SERVENTE	H	0,1	3,70	0,37
COMPOSICAO	10553/ORSE	ENCARGOS COMPLEMENTARES - PINTOR	H	0,2	3,76	0,75
CUSTO DIRETO TOTAL						9,55
TAXA DE BDI (21,15 %)						2,02
TOTAL - 02313/ORSE						11,57

CLASSE/TIPO	CÓDIGO	DESCRIÇÃO	UNID	COEFICIENTE	PREÇO UNIT	TOTAL (R\$)
MOVT	93358	ESCAVAÇÃO MANUAL DE VALA COM PROFUNDIDADE MENOR OU IGUAL A 1,30 M. AF_02/2021	M3		74,57	
COMPOSICAO	88316	SERVENTE COM ENCARGOS COMPLEMENTARES	H	3,956	18,85	74,57
CUSTO DIRETO TOTAL						74,57
TAXA DE BDI (21,15 %)						15,77
TOTAL - 93358						90,34

CLASSE/TIPO	CÓDIGO	DESCRIÇÃO	UNID	COEFICIENTE	PREÇO UNIT	TOTAL (R\$)
FUES	93204	CINTA DE AMARRAÇÃO DE ALVENARIA MOLDADA IN LOCO EM CONCRETO. AF_03/2016	M		54,27	
INSUMO	2692	DESMOLDANTE PROTETOR PARA FORMAS DE MADEIRA, DE BASE OLEOSA EMULSIONADA EM AGUA	L	0,0035	9,45	0,03



ESTADO DO PIAUÍ
PREFEITURA MUNICIPAL DE ARRAIAL
SECRETARIA MUNICIPAL DE INFRAESTRUTURA



INSUMO	39017	ESPACADOR / DISTANCIADOR CIRCULAR COM ENTRADA LATERAL, EM PLASTICO, PARA VERGALHAO *4,2 A 12,5* MM, COBRIMENTO 20 MM	UN	6	0,22	1,32
COMPOSICAO	88309	PEDREIRO COM ENCARGOS COMPLEMENTARES	H	0,36	24,24	8,72
COMPOSICAO	88316	SERVENTE COM ENCARGOS COMPLEMENTARES	H	0,18	18,85	3,39
COMPOSICAO	92270	FABRICAÇÃO DE FÔRMA PARA VIGAS, COM MADEIRA SERRADA, E = 25 MM. AF_09/2020	M2	0,2	112,33	22,46
COMPOSICAO	92802	CORTE E DOBRA DE AÇO CA-50, DIÂMETRO DE 8,0 MM. AF_06/2022	KG	0,79	11,90	9,40
COMPOSICAO	94970	CONCRETO FCK = 20MPA, TRAÇO 1:2,7:3 (EM MASSA SECA DE CIMENTO/ AREIA MÉDIA/ BRITA 1) - PREPARO MECÂNICO COM BETONEIRA 600 L. AF_05/2021	M3	0,0154	581,55	8,95
CUSTO DIRETO TOTAL						54,27
TAXA DE BDI (21,15 %)						11,48
TOTAL - 93204						65,75

CLASSE/TIPO	CÓDIGO	DESCRIÇÃO	UNID	COEFICIENTE	PREÇO UNIT	TOTAL (R\$)
PARE	103333	ALVENARIA DE VEDAÇÃO DE BLOCOS CERÂMICOS FURADOS NA HORIZONTAL DE 9X14X19 CM (ESPESSURA 9 CM) E ARGAMASSA DE ASSENTAMENTO COM PREPARO MANUAL. AF_12/2021	M2		110,61	
INSUMO	7267	BLOCO CERAMICO / TIJOLO VAZADO PARA ALVENARIA DE VEDACAO, 6 FUIROS NA HORIZONTAL, 9 X 14 X 19 CM (L X A X C)	UN	37,74	0,72	27,17
INSUMO	34557	TELA DE ACO SOLDADA GALVANIZADA/ZINCADA PARA ALVENARIA, FIO D = *1,20 A 1,70* MM, MALHA 15 X 15 MM, (C X L) *50 X 7,5* CM	M	0,58	3,61	2,09



ESTADO DO PIAUÍ
PREFEITURA MUNICIPAL DE ARRAIAL
SECRETARIA MUNICIPAL DE INFRAESTRUTURA



INSUMO	37395	PINO DE ACO COM FURO, HASTE = 27 MM (ACAO DIRETA)	CENTO	0,0069	41,52	0,28
COMPOSICAO	87369	ARGAMASSA TRAÇO 1:2:8 (EM VOLUME DE CIMENTO, CAL E AREIA MÉDIA ÚMIDA) PARA EMBOÇO/MASSA ÚNICA/ASSENTAMENTO DE ALVENARIA DE VEDAÇÃO, PREPARO MANUAL. AF_08/2019	M3	0,0105	669,48	7,02
COMPOSICAO	88309	PEDREIRO COM ENCARGOS COMPLEMENTARES	H	2,2	24,24	53,32
COMPOSICAO	88316	SERVENTE COM ENCARGOS COMPLEMENTARES	H	1,1	18,85	20,73
CUSTO DIRETO TOTAL						110,61
TAXA DE BDI (21,15 %)						23,39
TOTAL - 103333						134,00

CLASSE/TIPO	CÓDIGO	DESCRIÇÃO	UNID	COEFICIENTE	PREÇO UNIT	TOTAL (R\$)
FUES	102487	CONCRETO CICLÓPICO FCK = 15MPA, 30% PEDRA DE MÃO EM VOLUME REAL, INCLUSIVE LANÇAMENTO. AF_05/2021	M3		692,00	
INSUMO	4730	PEDRA DE MÃO OU PEDRA RACHADA PARA ARRIMO/FUNDACAO (POSTO PEDREIRA/FORNECEDOR, SEM PRETE)	M3	0,4543	208,51	94,72
COMPOSICAO	88309	PEDREIRO COM ENCARGOS COMPLEMENTARES	H	1,6702	24,24	40,48
COMPOSICAO	88316	SERVENTE COM ENCARGOS COMPLEMENTARES	H	6,4684	18,85	121,92
COMPOSICAO	90586	VIBRADOR DE IMERSÃO, DIÂMETRO DE PONTEIRA 45MM, MOTOR ELÉTRICO TRIFÁSICO POTÊNCIA DE 2 CV - CHP DIURNO. AF_06/2015	CHP	0,2198	1,29	0,28
COMPOSICAO	90587	VIBRADOR DE IMERSÃO, DIÂMETRO DE PONTEIRA 45MM, MOTOR ELÉTRICO TRIFÁSICO POTÊNCIA DE 2 CV - CHI DIURNO. AF_06/2015	CHI	0,6377	0,49	0,31



ESTADO DO PIAUÍ
PREFEITURA MUNICIPAL DE ARRAIAL
SECRETARIA MUNICIPAL DE INFRAESTRUTURA



COMPOSICAO	94963	CONCRETO FCK = 15MPA, TRAÇO 1:3,4:3,5 (EM MASSA SECA DE CIMENTO/ AREIA MÉDIA/ BRITA 1) - PREPARO MECÂNICO COM BETONEIRA 400 L. AF_05/2021	M3	0,805	539,50	434,29
CUSTO DIRETO TOTAL						692,00
TAXA DE BDI (21,15 %)						146,36
TOTAL - 102487						838,36

CLASSE/TIPO	CÓDIGO	DESCRIÇÃO	UNID	COEFICIENTE	PREÇO UNIT	TOTAL (R\$)
FUES	104488	COMPOSICAO PARAMÉTRICA PARA EXECUÇÃO DE ESTRUTURAS DE CONCRETO ARMADO, PARA EDIFICAÇÃO INSTITUCIONAL TÉRREA, FCK = 25 MPA. AF_11/2022	M3		2.650,35	
COMPOSICAO	92415	MONTAGEM E DESMONTAGEM DE FÔRMA DE PILARES RETANGULARES E ESTRUTURAS SIMILARES, PÉ-DIREITO SIMPLES, EM CHAPA DE MADEIRA COMPENSADA RESINADA, 2 UTILIZAÇÕES. AF_09/2020	M2	0,7743	141,97	109,92
COMPOSICAO	92451	MONTAGEM E DESMONTAGEM DE FÔRMA DE VIGA, ESCORAMENTO COM GARFO DE MADEIRA, PÉ-DIREITO SIMPLES, EM CHAPA DE MADEIRA RESINADA, 2 UTILIZAÇÕES. AF_09/2020	M2	2,5818	209,57	541,06
COMPOSICAO	92510	MONTAGEM E DESMONTAGEM DE FÔRMA DE LAJE MACIÇA, PÉ-DIREITO SIMPLES, EM CHAPA DE MADEIRA COMPENSADA RESINADA, 2 UTILIZAÇÕES. AF_09/2020	M2	4,6375	75,00	347,81
COMPOSICAO	92759	ARMAÇÃO DE PILAR OU VIGA DE ESTRUTURA CONVENCIONAL DE CONCRETO ARMADO UTILIZANDO AÇO CA-60 DE 5,0 MM - MONTAGEM. AF_06/2022	KG	2,7682	15,11	41,82



ESTADO DO PIAUÍ
PREFEITURA MUNICIPAL DE ARRAIAL
SECRETARIA MUNICIPAL DE INFRAESTRUTURA



COMPOSICAO	92760	ARMAÇÃO DE PILAR OU VIGA DE ESTRUTURA CONVENCIONAL DE CONCRETO ARMADO UTILIZANDO AÇO CA-50 DE 6,3 MM - MONTAGEM. AF_06/2022	KG	2,6902	14,72	39,59
COMPOSICAO	92761	ARMAÇÃO DE PILAR OU VIGA DE ESTRUTURA CONVENCIONAL DE CONCRETO ARMADO UTILIZANDO AÇO CA-50 DE 8,0 MM - MONTAGEM. AF_06/2022	KG	0,9776	14,10	13,78
COMPOSICAO	92762	ARMAÇÃO DE PILAR OU VIGA DE ESTRUTURA CONVENCIONAL DE CONCRETO ARMADO UTILIZANDO AÇO CA-50 DE 10,0 MM MONTAGEM. AF_06/2022	KG	20,3576	12,75	259,55
COMPOSICAO	92763	ARMAÇÃO DE PILAR OU VIGA DE ESTRUTURA CONVENCIONAL DE CONCRETO ARMADO UTILIZANDO AÇO CA-50 DE 12,5 MM MONTAGEM. AF_06/2022	KG	7,9742	10,78	85,96
COMPOSICAO	92764	ARMAÇÃO DE PILAR OU VIGA DE ESTRUTURA CONVENCIONAL DE CONCRETO ARMADO UTILIZANDO AÇO CA-50 DE 16,0 MM MONTAGEM. AF_06/2022	KG	2,4283	10,52	25,54
COMPOSICAO	92765	ARMAÇÃO DE PILAR OU VIGA DE ESTRUTURA CONVENCIONAL DE CONCRETO ARMADO UTILIZANDO AÇO CA-50 DE 20,0 MM MONTAGEM. AF_06/2022	KG	4,2644	12,08	51,51
COMPOSICAO	92768	ARMAÇÃO DE LAJE DE ESTRUTURA CONVENCIONAL DE CONCRETO ARMADO UTILIZANDO AÇO CA-60 DE 5,0 MM - MONTAGEM. AF_06/2022	KG	7,7183	14,68	113,30
COMPOSICAO	92769	ARMAÇÃO DE LAJE DE ESTRUTURA CONVENCIONAL DE CONCRETO ARMADO UTILIZANDO AÇO CA-50 DE 6,3 MM - MONTAGEM. AF_06/2022	KG	13,3167	14,27	190,02
COMPOSICAO	92770	ARMAÇÃO DE LAJE DE ESTRUTURA CONVENCIONAL DE CONCRETO ARMADO UTILIZANDO AÇO CA-50 DE 8,0 MM - MONTAGEM. AF_06/2022	KG	6,7665	13,67	92,49



ESTADO DO PIAUÍ
PREFEITURA MUNICIPAL DE ARRAIAL
SECRETARIA MUNICIPAL DE INFRAESTRUTURA



COMPOSICAO	96542	FABRICAÇÃO, MONTAGEM E DESMONTAGEM DE FÔRMA PARA VIGA BALDRAME, EM CHAPA DE MADEIRA COMPENSADA RESINADA, E=17 MM, 4 UTILIZAÇÕES. AF_06/2017	M2	0,6398	95,07	60,82
COMPOSICAO	96543	ARMAÇÃO DE BLOCO, VIGA BALDRAME E SAPATA UTILIZANDO AÇO CA-60 DE 5 MM - MONTAGEM. AF_06/2017	KG	0,1927	18,25	3,51
COMPOSICAO	96544	ARMAÇÃO DE BLOCO, VIGA BALDRAME OU SAPATA UTILIZANDO AÇO CA-50 DE 6,3 MM - MONTAGEM. AF_06/2017	KG	0,3324	17,18	5,71
COMPOSICAO	96545	ARMAÇÃO DE BLOCO, VIGA BALDRAME OU SAPATA UTILIZANDO AÇO CA-50 DE 8 MM - MONTAGEM. AF_06/2017	KG	0,1753	16,05	2,81
COMPOSICAO	96546	ARMAÇÃO DE BLOCO, VIGA BALDRAME OU SAPATA UTILIZANDO AÇO CA-50 DE 10 MM - MONTAGEM. AF_06/2017	KG	2,6637	14,36	38,25
COMPOSICAO	96547	ARMAÇÃO DE BLOCO, VIGA BALDRAME OU SAPATA UTILIZANDO AÇO CA-50 DE 12,5 MM - MONTAGEM. AF_06/2017	KG	1,4606	12,12	17,70
COMPOSICAO	96557	CONCRETAGEM DE BLOCOS DE COROAMENTO E VIGAS BALDRAMES, FCK 30 MPA, COM USO DE BOMBA LANÇAMENTO, ADENSAMENTO E ACABAMENTO. AF_06/2017	M3	0,0402	633,15	25,45
COMPOSICAO	103672	CONCRETAGEM DE PILARES, FCK = 25 MPA, COM USO DE BOMBA - LANÇAMENTO, ADENSAMENTO E ACABAMENTO. AF_02/2022	M3	0,1235	607,58	75,03



ESTADO DO PIAUÍ
PREFEITURA MUNICIPAL DE ARRAIAL
SECRETARIA MUNICIPAL DE INFRAESTRUTURA



COMPOSICAO	103675	CONCRETAGEM DE VIGAS E LAJES, FCK=25 MPA, PARA LAJES MACIÇAS OU NERVURADAS COM USO DE BOMBA - LANÇAMENTO, ADENSAMENTO E ACABAMENTO. AF_02/2022	M3	0,8363	608,30	508,72
CUSTO DIRETO TOTAL						2.650,35
TAXA DE BDI (21,15 %)						560,55
TOTAL - 104488						3.210,90

CLASSE/TIPO	CÓDIGO	DESCRIÇÃO	UNID	COEFICIENTE	PREÇO UNIT	TOTAL (R\$)
PARE	103335	ALVENARIA DE VEDAÇÃO DE BLOCOS CERÂMICOS FURADOS NA HORIZONTAL DE 14X9X19 CM (ESPESSURA 14 CM, BLOCO DEITADO) E ARGAMASSA DE ASSENTAMENTO COM PREPARO MANUAL. AF_12/2021	M2		136,49	
INSUMO	7267	BLOCO CERAMICO / TIJOLO VAZADO PARA ALVENARIA DE VEDACAO, 6 FUROS NA HORIZONTAL, 9 X 14 X 19 CM (L X A X C)	UN	56,62	0,72	40,76
INSUMO	34547	TELA DE ACO SOLDADA GALVANIZADA/ZINCADA PARA ALVENARIA, FIO D = *1,20 A 1,70* MM, MALHA 15 X 15 MM, (C X L) *50 X 12* CM	M	0,805	5,71	4,59
INSUMO	37395	PINO DE ACO COM FURO, HASTE = 27 MM (ACAO DIRETA)	CENTO	0,0193	41,52	0,80
COMPOSICAO	87369	ARGAMASSA TRAÇO 1:2:8 (EM VOLUME DE CIMENTO, CAL E AREIA MÉDIA ÚMIDA) PARA EMBOÇO/MASSA ÚNICA/ASSENTAMENTO DE ALVENARIA DE VEDAÇÃO, PREPARO MANUAL. AF_08/2019	M3	0,0183	669,48	12,25
COMPOSICAO	88309	PEDREIRO COM ENCARGOS COMPLEMENTARES	H	2,32	24,24	56,23
COMPOSICAO	88316	SERVENTE COM ENCARGOS COMPLEMENTARES	H	1,16	18,85	21,86
CUSTO DIRETO TOTAL						136,49
TAXA DE BDI (21,15 %)						28,87



ESTADO DO PIAUÍ
PREFEITURA MUNICIPAL DE ARRAIAL
SECRETARIA MUNICIPAL DE INFRAESTRUTURA



TOTAL - 103335	165,36
----------------	--------

CLASSE/TIPO	CÓDIGO	DESCRIÇÃO	UNID	COEFICIENTE	PREÇO UNIT	TOTAL (R\$)
	09290/ORSE	PORTÃO DE FERRO DE ABRIR, QUADRO EM TUBO DE AÇO GALV.1 1/2", BARRA QUADRADA 1/2" NA VERTICAL E BARRA CHATA DE 1 X 3/16" NA HORIZONTAL, INCLUSIVE DOBRADIÇAS E E FERROLHO	M2		397,38	
INSUMO	00261/ORSE	BARRA QUADRADA DE FERRO 1/2" (1,27 KG/M)	M	7	15,29	107,03
INSUMO	02308/ORSE	TUBO DE AÇO GALVANIZADO LEVE C/ COSTURA C/ ROSCA BSP Ø = 48,3MM (1.1/2"), E = 2,65MM, L = 6000MM NBR 5580	M	3,15	57,61	181,47
INSUMO	546	BARRA DE AÇO CHATA, RETANGULAR (QUALQUER BITOLA)	KG	1,5	11,12	16,68
INSUMO	4750	PEDREIRO (HORISTA)	H	1	17,72	17,72
INSUMO	6110	SERRALHEIRO (HORISTA)	H	1,6	17,72	28,35
INSUMO	6111	SERVEANTE DE OBRAS	H	1	12,61	12,61
INSUMO	10997	ELETRODO REVESTIDO AWS - E7018, DIAMETRO IGUAL A 4,00 MM	KG	0,42	28,62	12,02
COMPOSICAO	00124/ORSE	CONCRETO SIMPLES FABRICADO NA OBRA, FCK=13,5 MPA (B1/B2), SEM LANÇAMENTO E ADENSAMENTO	M3	0,014	614,81	8,60
COMPOSICAO	10549/ORSE	ENCARGOS COMPLEMENTARES - SERVENTE	H	1	3,70	3,70
COMPOSICAO	10550/ORSE	ENCARGOS COMPLEMENTARES - PEDREIRO	H	1	3,56	3,56
COMPOSICAO	10594/ORSE	ENCARGOS COMPLEMENTARES - SERRALHEIRO OU OPERADOR DE EQUIPAMENTO LEVE	H	1,6	3,53	5,64
CUSTO DIRETO TOTAL						397,38
TAXA DE BDI (21,15 %)						84,05
TOTAL - 09290/ORSE						481,43

CLASSE/TIPO	CÓDIGO	DESCRIÇÃO	UNID	COEFICIENTE	PREÇO UNIT	TOTAL (R\$)
-------------	--------	-----------	------	-------------	------------	-------------



ESTADO DO PIAUÍ
PREFEITURA MUNICIPAL DE ARRAIAL
SECRETARIA MUNICIPAL DE INFRAESTRUTURA



SERP	97631	DEMOLIÇÃO DE ARGAMASSAS, DE FORMA MANUAL, SEM REAPROVEITAMENTO. AF_12/2017	M2		2,88	
COMPOSICAO	88309	PEDREIRO COM ENCARGOS COMPLEMENTARES	H	0,0374	24,24	0,90
COMPOSICAO	88316	SERVENTE COM ENCARGOS COMPLEMENTARES	H	0,1053	18,85	1,98
CUSTO DIRETO TOTAL						2,88
TAXA DE BDI (21,15 %)						0,61
TOTAL - 97631						3,49

CLASSE/TIPO	CÓDIGO	DESCRIÇÃO	UNID	COEFICIENTE	PREÇO UNIT	TOTAL (R\$)
	08038/ORSE	DEMOLIÇÃO DE ALVENARIA DE ELEMENTOS VAZADOS (COBOGÓ), SEM REAPROVEITAMENTO	M3		35,80	
INSUMO	4750	PEDREIRO (HORISTA)	H	0,15	17,72	2,65
INSUMO	6111	SERVENTE DE OBRAS	H	2	12,61	25,22
COMPOSICAO	10549/ORSE	ENCARGOS COMPLEMENTARES - SERVENTE	H	2	3,70	7,40
COMPOSICAO	10550/ORSE	ENCARGOS COMPLEMENTARES - PEDREIRO	H	0,15	3,56	0,53
CUSTO DIRETO TOTAL						35,80
TAXA DE BDI (21,15 %)						7,57
TOTAL - 08038/ORSE						43,37

CLASSE/TIPO	CÓDIGO	DESCRIÇÃO	UNID	COEFICIENTE	PREÇO UNIT	TOTAL (R\$)
REVE	87548	MASSA ÚNICA, PARA RECEBIMENTO DE PINTURA, EM ARGAMASSA TRAÇO 1:2:8, PREPARO MANUAL, APLICADA MANUALMENTE EM FACES INTERNAS DE PAREDES, ESPESSURA DE 10MM, COM EXECUÇÃO DE TALISCAS. AF_06/2014	M2		25,14	
COMPOSICAO	87369	ARGAMASSA TRAÇO 1:2:8 (EM VOLUME DE CIMENTO, CAL E AREIA MÉDIA ÚMIDA) PARA EMBOÇO/MASSA ÚNICA/ASSENTAMENTO DE ALVENARIA DE VEDAÇÃO, PREPARO MANUAL. AF_08/2019	M3	0,0213	669,48	14,25



ESTADO DO PIAUÍ
PREFEITURA MUNICIPAL DE ARRAIAL
SECRETARIA MUNICIPAL DE INFRAESTRUTURA



COMPOSICAO	88309	PEDREIRO COM ENCARGOS COMPLEMENTARES	H	0,35	24,24	8,48
COMPOSICAO	88316	SERVENTE COM ENCARGOS COMPLEMENTARES	H	0,128	18,85	2,41
CUSTO DIRETO TOTAL						25,14
TAXA DE BDI (21,15 %)						5,32
TOTAL - 87548						30,46

CLASSE/TIPO	CÓDIGO	DESCRIÇÃO	UNID	COEFICIENTE	PREÇO UNIT	TOTAL (R\$)
PINT	88489	APLICAÇÃO MANUAL DE PINTURA COM TINTA LÁTEX ACRÍLICA EM PAREDES, DUAS DEMÃOS. AF_06/2014	M2		12,88	
INSUMO	7356	TINTA LATEX ACRILICA PREMIUM, COR BRANCO FOSCO	L	0,33	20,68	6,82
COMPOSICAO	88310	PINTOR COM ENCARGOS COMPLEMENTARES	H	0,187	25,47	4,76
COMPOSICAO	88316	SERVENTE COM ENCARGOS COMPLEMENTARES	H	0,069	18,85	1,30
CUSTO DIRETO TOTAL						12,88
TAXA DE BDI (21,15 %)						2,72
TOTAL - 88489						15,60

CLASSE/TIPO	CÓDIGO	DESCRIÇÃO	UNID	COEFICIENTE	PREÇO UNIT	TOTAL (R\$)
PINT	88485	APLICAÇÃO DE FUNDO SELADOR ACRÍLICO EM PAREDES, UMA DEMÃO. AF_06/2014	M2		2,42	
INSUMO	6085	SELADOR ACRILICO OPACO PREMIUM INTERIOR/EXTERIOR	L	0,16	7,34	1,17
COMPOSICAO	88310	PINTOR COM ENCARGOS COMPLEMENTARES	H	0,039	25,47	0,99
COMPOSICAO	88316	SERVENTE COM ENCARGOS COMPLEMENTARES	H	0,014	18,85	0,26
CUSTO DIRETO TOTAL						2,42
TAXA DE BDI (21,15 %)						0,51
TOTAL - 88485						2,93



ESTADO DO PIAUÍ
PREFEITURA MUNICIPAL DE ARRAIAL
SECRETARIA MUNICIPAL DE INFRAESTRUTURA



CLASSE/TIPO	CÓDIGO	DESCRIÇÃO	UNID	COEFICIENTE	PREÇO UNIT	TOTAL (R\$)
SEDI	88311	PINTOR DE LETREIROS COM ENCARGOS COMPLEMENTARES	H		24,93	
INSUMO	12874	PINTOR DE LETREIROS (HORISTA)	H	1	17,19	17,19
INSUMO	37370	ALIMENTACAO - HORISTA (COLETADO CAIXA - ENCARGOS COMPLEMENTARES)	H	1	2,26	2,26
INSUMO	37371	TRANSPORTE - HORISTA (COLETADO CAIXA - ENCARGOS COMPLEMENTARES)	H	1	0,65	0,65
INSUMO	37372	EXAMES - HORISTA (COLETADO CAIXA - ENCARGOS COMPLEMENTARES)	H	1	1,14	1,14
INSUMO	37373	SEGURO - HORISTA (COLETADO CAIXA - ENCARGOS COMPLEMENTARES)	H	1	0,07	0,07
INSUMO	43466	FERRAMENTAS - FAMILIA PINTOR - HORISTA (ENCARGOS COMPLEMENTARES - COLETADO CAIXA)	H	1	1,68	1,68
INSUMO	43490	EPI - FAMILIA PINTOR - HORISTA (ENCARGOS COMPLEMENTARES - COLETADO CAIXA)	H	1	1,68	1,68
COMPOSICAO	95373	CURSO DE CAPACITAÇÃO PARA PINTOR DE LETREIROS (ENCARGOS COMPLEMENTARES) - HORISTA	H	1	0,26	0,26
CUSTO DIRETO TOTAL						24,93
TAXA DE BDI (21,15 %)						5,27
TOTAL - 88311						30,20

CLASSE/TIPO	CÓDIGO	DESCRIÇÃO	UNID	COEFICIENTE	PREÇO UNIT	TOTAL (R\$)
PINT	102491	PINTURA DE PISO COM TINTA ACRÍLICA, APLICAÇÃO MANUAL, 2 DEMÃOS, INCLUSO FUNDO PREPARADOR. AF_05/2021	M2		16,34	
INSUMO	6085	SELADOR ACRILICO OPACO PREMIUM INTERIOR/EXTERIOR	L	0,16	7,34	1,17
INSUMO	7348	TINTA ACRILICA PREMIUM PARA PISO	L	0,427	13,87	5,92



ESTADO DO PIAUÍ
PREFEITURA MUNICIPAL DE ARRAIAL
SECRETARIA MUNICIPAL DE INFRAESTRUTURA



INSUMO	12815	FITA CREPE ROLO DE 25 MM X 50 M	UN	0,01	9,36	0,09
COMPOSICAO	88310	PINTOR COM ENCARGOS COMPLEMENTARES	H	0,275	25,47	7,00
COMPOSICAO	88316	SERVENTE COM ENCARGOS COMPLEMENTARES	H	0,115	18,85	2,16
CUSTO DIRETO TOTAL						16,34
TAXA DE BDI (21,15 %)						3,46
TOTAL - 102491						19,80

CLASSE/TIPO	CÓDIGO	DESCRIÇÃO	UNID	COEFICIENTE	PREÇO UNIT	TOTAL (R\$)
PINT	100761	PINTURA COM TINTA ALQUÍDICA DE ACABAMENTO (ESMALTE SINTÉTICO FOSCO) PULVERIZADA SOBRE SUPERFÍCIES METÁLICAS (EXCETO PERFIL) EXECUTADO EM OBRA (02 DEMÃOS). AF_01/2020_PE	M2		44,62	
INSUMO	5318	DILUENTE AGUARRAS	L	0,124	22,97	2,84
INSUMO	7288	TINTA ESMALTE SINTETICO PREMIUM FOSCO	L	0,4134	36,20	14,96
COMPOSICAO	88310	PINTOR COM ENCARGOS COMPLEMENTARES	H	1,0531	25,47	26,82
CUSTO DIRETO TOTAL						44,62
TAXA DE BDI (21,15 %)						9,44
TOTAL - 100761						54,06

CLASSE/TIPO	CÓDIGO	DESCRIÇÃO	UNID	COEFICIENTE	PREÇO UNIT	TOTAL (R\$)
PINT	100719	PINTURA COM TINTA ALQUÍDICA DE FUNDO (TIPO ZARCÃO) PULVERIZADA SOBRE PERFIL METÁLICO EXECUTADO EM FÁBRICA (POR DEMÃO). AF_01/2020_PE	M2		10,27	
INSUMO	5318	DILUENTE AGUARRAS	L	0,0575	22,97	1,32
INSUMO	7307	FUNDO ANTICORROSIVO PARA METAIS FERROSOS (ZARCAO)	L	0,1908	38,52	7,34
COMPOSICAO	88310	PINTOR COM ENCARGOS COMPLEMENTARES	H	0,0635	25,47	1,61
CUSTO DIRETO TOTAL						10,27



ESTADO DO PIAUÍ
PREFEITURA MUNICIPAL DE ARRAIAL
SECRETARIA MUNICIPAL DE INFRAESTRUTURA



TAXA DE BDI (21,15 %)	2,17
TOTAL - 100719	12,44

CLASSE/TIPO	CÓDIGO	DESCRIÇÃO	UNID	COEFICIENTE	PREÇO UNIT	TOTAL (R\$)
	00031/ORSE	REMOÇÃO DE ESQUADRIA DE MADEIRA, COM OU SEM BATENTE	M2		14,73	
INSUMO	1213	CARPINTEIRO DE FORMAS (HORISTA)	H	0,08	17,72	1,41
INSUMO	6111	SERVENTE DE OBRAS	H	0,8	12,61	10,08
COMPOSICAO	10549/ORSE	ENCARGOS COMPLEMENTARES - SERVENTE	H	0,8	3,70	2,96
COMPOSICAO	10551/ORSE	ENCARGOS COMPLEMENTARES - CARPINTEIRO	H	0,08	3,59	0,28
CUSTO DIRETO TOTAL						14,73
TAXA DE BDI (21,15 %)						3,12
TOTAL - 00031/ORSE						17,85

CLASSE/TIPO	CÓDIGO	DESCRIÇÃO	UNID	COEFICIENTE	PREÇO UNIT	TOTAL (R\$)
	12178/ORSE	PORTA EM CHAPA DE FERRO EM BARRA 1.1/4" X 1/4" CANTONEIRA 2" X 1/14" INCLUSIVE DOBRADIÇAS, FERROLHOS E CHUMBADORES EM CHAPA DE FERRO E=1/8"	M2		1.056,14	
INSUMO	13003/ORSE	PORTA EM CHAPA DE FERRO EM BARRA 1.1/4" X 1/4" CANTONEIRA 2" X 1/14" INCLUSIVE DOBRADIÇAS, FERROLHOS E CHUMBADORES EM CHAPA DE FERRO E=1/8"	M2	1	1.031,60	1.031,60
INSUMO	4750	PEDREIRO (HORISTA)	H	0,46	17,72	8,15
INSUMO	6111	SERVENTE DE OBRAS	H	0,46	12,61	5,80
COMPOSICAO	07728/ORSE	ARGAMASSA CIMENTO E AREIA TRAÇO T-7 (1:4) - 1 SACO CIMENTO 50KG / 4 PADIOLAS AREIA DIM. 0,35Z0,45X0,23M - CONFECÇÃO MECÂNICA E TRANSPORTE	M3	0,0127	571,66	7,26



ESTADO DO PIAUÍ
PREFEITURA MUNICIPAL DE ARRAIAL
SECRETARIA MUNICIPAL DE INFRAESTRUTURA



COMPOSICAO	10549/ORSE	ENCARGOS COMPLEMENTARES - SERVENTE	H	0,46	3,70	1,70
COMPOSICAO	10550/ORSE	ENCARGOS COMPLEMENTARES - PEDREIRO	H	0,46	3,56	1,63
CUSTO DIRETO TOTAL						1.056,14
TAXA DE BDI (21,15 %)						223,37
TOTAL - 12178/ORSE						1.279,51

CLASSE/TIPO	CÓDIGO	DESCRIÇÃO	UNID	COEFICIENTE	PREÇO UNIT	TOTAL (R\$)
ESQV	PMA2	JANELA DE ABRIR EM CHAPA DE AÇO GALVANIZADO COM ARMAÇÃO DE PERFIS EM AÇO GALVANIZADO (1,00 M X 1,10 M) - FORNECIMENTO E INSTALAÇÃO	UN		1.815,81	
INSUMO	567	CANTONEIRA (ABAS IGUAIS) EM AÇO CARBONO, 25,4 MM X 3,17 MM (L X E), 1,27KG/M	M	8,2	14,10	115,62
INSUMO	03663/ORSE	CHAPA AÇO FINA A QUENTE E=3,00MM, 11MSG, 24,00 KG/M2	M2	1,1	364,50	400,95
INSUMO	10997	ELETRODO REVESTIDO AWS - E7018, DIAMETRO IGUAL A 4,00 MM	KG	12	28,62	343,44
COMPOSICAO	00124/ORSE	CONCRETO SIMPLES FABRICADO NA OBRA, FCK=13,5 MPA (B1/B2), SEM LANÇAMENTO E ADENSAMENTO	M3	0,15	614,81	92,22
COMPOSICAO	88309	PEDREIRO COM ENCARGOS COMPLEMENTARES	H	3	24,24	72,72
COMPOSICAO	88316	SERVENTE COM ENCARGOS COMPLEMENTARES	H	13	18,85	245,05
COMPOSICAO	88317	SOLDADOR COM ENCARGOS COMPLEMENTARES	H	10,5	24,90	261,45
COMPOSICAO	01864/ORSE	FORNECIMENTO E INSTALAÇÃO DE FERROLHO	UN	1	12,05	12,05
COMPOSICAO	08495/ORSE	DOBRADIÇA DE FERRO 65X47MM EM BARRA CHATA 2 1/2" X 1/4" E PINO AÇO 1/2" (EXCETO MÃO DE OBRA)	UN	4	8,03	32,12
INSUMO	13495/ORSE	BARRA CHATA DE FERRO 2.1/2" X 3/8" (4,75 KG/M)	KG	19,95	12,04	240,19
CUSTO DIRETO TOTAL						1.815,81



ESTADO DO PIAUÍ
PREFEITURA MUNICIPAL DE ARRAIAL
SECRETARIA MUNICIPAL DE INFRAESTRUTURA



TAXA DE BDI (21,15 %)	384,04
TOTAL - PMA2	2.199,85

CLASSE/TIPO	CÓDIGO	DESCRIÇÃO	UNID	COEFICIENTE	PREÇO UNIT	TOTAL (R\$)
INEL	104475	COMPOSICAO PARAMÉTRICA DE PONTO ELÉTRICO DE TOMADA DE USO GERAL 2P+T (10A/250V) EM EDIFÍCIO RESIDENCIAL COM ELETRODUTO EMBUTIDO EM RASGOS NAS PAREDES, INCLUSO TOMADA, ELETRODUTO, CABO, RASGO, QUEBRA E CHUMBAMENTO. AF_11/2022	UN		124,39	
COMPOSICAO	90447	RASGO EM ALVENARIA PARA ELETRODUTOS COM DIAMETROS MENORES OU IGUAIS A 40 MM. AF_05/2015	M	0,885	5,97	5,28
COMPOSICAO	90456	QUEBRA EM ALVENARIA PARA INSTALAÇÃO DE CAIXA DE TOMADA (4X4 OU 4X2). AF_05/2015	UN	1	3,81	3,81
COMPOSICAO	90466	CHUMBAMENTO LINEAR EM ALVENARIA PARA RAMAIS/DISTRIBUIÇÃO COM DIÂMETROS MENORES OU IGUAIS A 40 MM. AF_05/2015	M	0,885	12,39	10,96
COMPOSICAO	91845	ELETRODUTO FLEXÍVEL CORRUGADO REFORÇADO, PVC, DN 25 MM (3/4"), PARA CIRCUITOS TERMINAIS, INSTALADO EM LAJE - FORNECIMENTO E INSTALAÇÃO. AF_12/2015	M	1,614	7,84	12,65
COMPOSICAO	91855	ELETRODUTO FLEXÍVEL CORRUGADO REFORÇADO, PVC, DN 25 MM (3/4"), PARA CIRCUITOS TERMINAIS, INSTALADO EM PAREDE - FORNECIMENTO E INSTALAÇÃO. AF_12/2015	M	0,885	10,06	8,90
COMPOSICAO	91926	CABO DE COBRE FLEXÍVEL ISOLADO, 2,5 MM ² , ANTI-CHAMA 450/750 V, PARA CIRCUITOS TERMINAIS - FORNECIMENTO E INSTALAÇÃO. AF_12/2015	M	10,531	3,94	41,49



ESTADO DO PIAUÍ
PREFEITURA MUNICIPAL DE ARRAIAL
SECRETARIA MUNICIPAL DE INFRAESTRUTURA



COMPOSICAO	91940	CAIXA RETANGULAR 4" X 2" MÉDIA (1,30 M DO PISO), PVC, INSTALADA EM PAREDE - FORNECIMENTO E INSTALAÇÃO. AF_12/2015	UN	1	14,00	14,00
COMPOSICAO	92000	TOMADA BAIXA DE EMBUTIR (1 MÓDULO), 2P+T 10 A, INCLUINDO SUPORTE E PLACA - FORNECIMENTO E INSTALAÇÃO. AF_12/2015	UN	1	27,30	27,30
CUSTO DIRETO TOTAL						124,39
TAXA DE BDI (21,15 %)						26,31
TOTAL - 104475						150,70

CLASSE/TIPO	CÓDIGO	DESCRIÇÃO	UNID	COEFICIENTE	PREÇO UNIT	TOTAL (R\$)
INEL	91931	CABO DE COBRE FLEXÍVEL ISOLADO, 6 MM ² , ANTI-CHAMA 0,6/1,0 KV, PARA CIRCUITOS TERMINAIS - FORNECIMENTO E INSTALAÇÃO. AF_12/2015	M		9,15	
INSUMO	994	CABO DE COBRE, FLEXIVEL, CLASSE 4 OU 5, ISOLACAO EM PVC/A, ANTICHAMA BWF-B, COBERTURA PVC-ST1, ANTICHAMA BWF-B, 1 CONDUTOR, 0,6/1 KV, SECAO NOMINAL 6 MM2	M	1,19	5,72	6,80
INSUMO	21127	FITA ISOLANTE ADESIVA ANTICHAMA, USO ATE 750 V, EM ROLO DE 19 MM X 5 M	UN	0,009	4,76	0,04
COMPOSICAO	88247	AUXILIAR DE ELETRICISTA COM ENCARGOS COMPLEMENTARES	H	0,052	20,06	1,04
COMPOSICAO	88264	ELETRICISTA COM ENCARGOS COMPLEMENTARES	H	0,052	24,53	1,27
CUSTO DIRETO TOTAL						9,15
TAXA DE BDI (21,15 %)						1,94
TOTAL - 91931						11,09

CLASSE/TIPO	CÓDIGO	DESCRIÇÃO	UNID	COEFICIENTE	PREÇO UNIT	TOTAL (R\$)
-------------	--------	-----------	------	-------------	------------	-------------



ESTADO DO PIAUÍ
PREFEITURA MUNICIPAL DE ARRAIAL
SECRETARIA MUNICIPAL DE INFRAESTRUTURA



	C0330	ATERRO C/COMPACTAÇÃO MANUAL S/CONTROLE, MAT. C/AQUISIÇÃO	M3		96,09	
INSUMO	I0111	AREIA VERMELHA	M3	1,1	60,88	66,96
INSUMO	I2543	SERVENTE	H	1,7	17,14	29,13
CUSTO DIRETO TOTAL						96,09
TAXA DE BDI (21,15 %)						20,32
TOTAL - C0330						116,41

CLASSE/TIPO	CÓDIGO	DESCRIÇÃO	UNID	COEFICIENTE	PREÇO UNIT	TOTAL (R\$)
PISO	94990	EXECUÇÃO DE PASSEIO (CALÇADA) OU PISO DE CONCRETO COM CONCRETO MOLDADO IN LOCO, FEITO EM OBRA, ACABAMENTO CONVENCIONAL, NÃO ARMADO. AF_08/2022	M3		891,59	
INSUMO	2692	DESMOLDANTE PROTETOR PARA FORMAS DE MADEIRA, DE BASE OLEOSA EMULSIONADA EM AGUA	L	0,0213	9,45	0,20
INSUMO	4509	SARRAFO *2,5 X 10* CM EM PINUS, MISTA OU EQUIVALENTE DA REGIAO - BRUTA	M	3,125	5,33	16,65
INSUMO	4517	SARRAFO *2,5 X 7,5* CM EM PINUS, MISTA OU EQUIVALENTE DA REGIAO - BRUTA	M	2,5	3,68	9,20
INSUMO	5068	PREGO DE ACO POLIDO COM CABECA 17 X 21 (2 X 11)	KG	0,2994	21,48	6,43
COMPOSICAO	88262	CARPINTEIRO DE FORMAS COM ENCARGOS COMPLEMENTARES	H	1,6268	23,88	38,84
COMPOSICAO	88309	PEDREIRO COM ENCARGOS COMPLEMENTARES	H	1,4149	24,24	34,29
COMPOSICAO	88316	SERVENTE COM ENCARGOS COMPLEMENTARES	H	3,0417	18,85	57,33
COMPOSICAO	94964	CONCRETO FCK = 20MPA, TRAÇO 1:2,7:3 (EM MASSA SECA DE CIMENTO/ AREIA MÉDIA/ BRITA 1) - PREPARO MECÂNICO COM BETONEIRA 400 L. AF_05/2021	M3	1,2315	591,68	728,65



ESTADO DO PIAUÍ
PREFEITURA MUNICIPAL DE ARRAIAL
SECRETARIA MUNICIPAL DE INFRAESTRUTURA



CUSTO DIRETO TOTAL	891,59
TAXA DE BDI (21,15 %)	188,57
TOTAL - 94990	1.080,16

CLASSE/TIPO	CÓDIGO	DESCRIÇÃO	UNID	COEFICIENTE	PREÇO UNIT	TOTAL (R\$)
	07216/ORSE	REMOÇÃO DE ACESSÓRIOS SANITÁRIOS	UN		13,14	
INSUMO	4750	PEDREIRO (HORISTA)	H	0,35	17,72	6,20
INSUMO	6111	SERVENTE DE OBRAS	H	0,35	12,61	4,41
COMPOSICAO	10549/ORSE	ENCARGOS COMPLEMENTARES - SERVENTE	H	0,35	3,70	1,29
COMPOSICAO	10550/ORSE	ENCARGOS COMPLEMENTARES - PEDREIRO	H	0,35	3,56	1,24
CUSTO DIRETO TOTAL						13,14
TAXA DE BDI (21,15 %)						2,78
TOTAL - 07216/ORSE						15,92

CLASSE/TIPO	CÓDIGO	DESCRIÇÃO	UNID	COEFICIENTE	PREÇO UNIT	TOTAL (R\$)
	12475/ORSE	VASO SANITÁRIO COM CAIXA DE DESCARGA ACOPLADA (REF.: CD.21F.17), LINHA AXIS, P.470.17, DECA OU SIMILAR, INCLUSIVE ASSENTO	UN		1.883,61	
INSUMO	00981/ORSE	FITA VEDA ROSCA 18MM	M	0,6	0,22	0,13
INSUMO	13302/ORSE	VASO SANITÁRIO PARA CAIXA DE DESCARGA ACOPLADA, LINHA AXIS, REF.: P.470.17, DA DECA OU SIMILAR	UN	1	703,40	703,40
INSUMO	13303/ORSE	CAIXA DE DESCARGA ACOPLADA COM ACIONAMENTO DUO, REF.: CD.21F.17, DA DECA OU SIMILAR	UN	1	279,90	279,90
INSUMO	13304/ORSE	ASSENTO PARA VASO SANITÁRIO, TERMOFIXO, COM EASY CLEAN E SLOW CLOSE, REF.: AP.416.17, LINHA AXIS/QUADRA/POLO/UNIC, DA DECA OU SIMILAR	UN	1	729,90	729,90



ESTADO DO PIAUÍ
PREFEITURA MUNICIPAL DE ARRAIAL
SECRETARIA MUNICIPAL DE INFRAESTRUTURA



INSUMO	13321/ORSE	KIT DE INSTALAÇÃO DE VASO SANITÁRIO COM CAIXA, COM FIXAÇÃO VERTICAL, REF.: 1200C.KIT.PCD	UN	1	95,00	95,00
INSUMO	2696	ENCANADOR OU BOMBEIRO HIDRAULICO (HORISTA)	H	2	17,72	35,44
INSUMO	6111	SERVENTE DE OBRAS	H	2	12,61	25,22
COMPOSICAO	10549/ORSE	ENCARGOS COMPLEMENTARES - SERVENTE	H	2	3,70	7,40
COMPOSICAO	10554/ORSE	ENCARGOS COMPLEMENTARES - ENCANADOR	H	2	3,61	7,22
CUSTO DIRETO TOTAL						1.883,61
TAXA DE BDI (21,15 %)						398,38
TOTAL - 12475/ORSE						2.281,99

CLASSE/TIPO	CÓDIGO	DESCRIÇÃO	UNID	COEFICIENTE	PREÇO UNIT	TOTAL (R\$)
	C3004	LAVATÓRIO DE LOUÇA BRANCA S/COLUNA C/TORNEIRA DE METAL E ACESSÓRIOS - PADRÃO POPULAR	UN		277,63	
INSUMO	I2502	TORNEIRA DE METAL BRANCO 1/2", CANO CURTO (PADRÃO POPULAR)	UN	1	44,95	44,95
INSUMO	I2483	PARAFUSO DE FIXAÇÃO 8MM	UN	4	0,68	2,72
INSUMO	I2420	SIFÃO PVC 1.1/2" PARA LAVATORIO	UN	1	13,89	13,89
INSUMO	I1344	LAVATÓRIO DE LOUÇA BRANCA SEM COLUNA	UN	1	96,91	96,91
INSUMO	I1092	ENGATE DE PVC	UN	1	5,45	5,45
INSUMO	I2320	ENCANADOR	H	2,75	22,72	62,48
INSUMO	I0043	AJUDANTE DE ENCANADOR	H	2,75	18,63	51,23
CUSTO DIRETO TOTAL						277,63
TAXA DE BDI (21,15 %)						58,72
TOTAL - C3004						336,35

CLASSE/TIPO	CÓDIGO	DESCRIÇÃO	UNID	COEFICIENTE	PREÇO UNIT	TOTAL (R\$)
-------------	--------	-----------	------	-------------	------------	-------------



ESTADO DO PIAUÍ
PREFEITURA MUNICIPAL DE ARRAIAL
SECRETARIA MUNICIPAL DE INFRAESTRUTURA



INHI	102623	CAIXA D'ÁGUA EM POLIETILENO, 1000 LITROS (INCLUSOS TUBOS, CONEXÕES E TORNEIRA DE BÓIA) - FORNECIMENTO E INSTALAÇÃO. AF_06/2021	UN		883,04	
COMPOSICAO	94489	REGISTRO DE ESFERA, PVC, SOLDÁVEL, COM VOLANTE, DN 25 MM - FORNECIMENTO E INSTALAÇÃO. AF_08/2021	UN	2	30,67	61,34
COMPOSICAO	94491	REGISTRO DE ESFERA, PVC, SOLDÁVEL, COM VOLANTE, DN 40 MM - FORNECIMENTO E INSTALAÇÃO. AF_08/2021	UN	1	62,38	62,38
COMPOSICAO	94648	TUBO, PVC, SOLDÁVEL, DN 25 MM, INSTALADO EM RESERVAÇÃO DE ÁGUA DE EDIFICAÇÃO QUE POSSUA RESERVATÓRIO DE FIBRA/FIBROCIMENTO FORNECIMENTO E INSTALAÇÃO. AF_06/2016	M	1,8	10,00	18,00
COMPOSICAO	94650	TUBO, PVC, SOLDÁVEL, DN 40 MM, INSTALADO EM RESERVAÇÃO DE ÁGUA DE EDIFICAÇÃO QUE POSSUA RESERVATÓRIO DE FIBRA/FIBROCIMENTO FORNECIMENTO E INSTALAÇÃO. AF_06/2016	M	0,95	22,58	21,45
COMPOSICAO	94672	JOELHO 90 GRAUS COM BUCHA DE LATÃO, PVC, SOLDÁVEL, DN 25 MM, X 3/4 INSTALADO EM RESERVAÇÃO DE ÁGUA DE EDIFICAÇÃO QUE POSSUA RESERVATÓRIO DE FIBRA/FIBROCIMENTO FORNECIMENTO E INSTALAÇÃO. AF_06/2016	UN	2	8,97	17,94
COMPOSICAO	94676	JOELHO 90 GRAUS, PVC, SOLDÁVEL, DN 40 MM INSTALADO EM RESERVAÇÃO DE ÁGUA DE EDIFICAÇÃO QUE POSSUA RESERVATÓRIO DE FIBRA/FIBROCIMENTO FORNECIMENTO E INSTALAÇÃO. AF_06/2016	UN	1	15,73	15,73



ESTADO DO PIAUÍ
PREFEITURA MUNICIPAL DE ARRAIAL
SECRETARIA MUNICIPAL DE INFRAESTRUTURA



COMPOSICAO	94688	TÊ, PVC, SOLDÁVEL, DN 25 MM INSTALADO EM RESERVAÇÃO DE ÁGUA DE EDIFICAÇÃO QUE POSSUA RESERVATÓRIO DE FIBRA/FIBROCIMENTO FORNECIMENTO E INSTALAÇÃO. AF_06/2016	UN	1	10,06	10,06
COMPOSICAO	94692	TÊ, PVC, SOLDÁVEL, DN 40 MM INSTALADO EM RESERVAÇÃO DE ÁGUA DE EDIFICAÇÃO QUE POSSUA RESERVATÓRIO DE FIBRA/FIBROCIMENTO FORNECIMENTO E INSTALAÇÃO. AF_06/2016	UN	1	22,76	22,76
COMPOSICAO	94703	ADAPTADOR COM FLANGE E ANEL DE VEDAÇÃO, PVC, SOLDÁVEL, DN 25 MM X 3/4 , INSTALADO EM RESERVAÇÃO DE ÁGUA DE EDIFICAÇÃO QUE POSSUA RESERVATÓRIO DE FIBRA/FIBROCIMENTO FORNECIMENTO E INSTALAÇÃO. AF_06/2016	UN	3	19,76	59,28
COMPOSICAO	94705	ADAPTADOR COM FLANGE E ANEL DE VEDAÇÃO, PVC, SOLDÁVEL, DN 40 MM X 1 1/4 , INSTALADO EM RESERVAÇÃO DE ÁGUA DE EDIFICAÇÃO QUE POSSUA RESERVATÓRIO DE FIBRA/FIBROCIMENTO FORNECIMENTO E INSTALAÇÃO. AF_06/2016	UN	1	35,25	35,25
COMPOSICAO	94796	TORNEIRA DE BOIA PARA CAIXA D'ÁGUA, ROSCÁVEL, 3/4" - FORNECIMENTO E INSTALAÇÃO. AF_08/2021	UN	1	39,70	39,70
COMPOSICAO	102591	FURO EM CAIXA D'ÁGUA COM ESPESSURA DE 2 ATÉ 5 MM E DIÂMETRO DE 25 MM. AF_06/2021	UN	3	3,64	10,92
COMPOSICAO	102595	FURO EM CAIXA D'ÁGUA COM ESPESSURA DE 2 ATÉ 5 MM E DIÂMETRO DE 40 MM. AF_06/2021	UN	1	4,64	4,64
COMPOSICAO	102607	CAIXA D'ÁGUA EM POLIETILENO, 1000 LITROS - FORNECIMENTO E INSTALAÇÃO. AF_06/2021	UN	1	503,59	503,59
CUSTO DIRETO TOTAL						883,04
TAXA DE BDI (21,15 %)						186,76



ESTADO DO PIAUÍ
PREFEITURA MUNICIPAL DE ARRAIAL
SECRETARIA MUNICIPAL DE INFRAESTRUTURA



TOTAL - 102623	1.069,80
----------------	----------

CLASSE/TIPO	CÓDIGO	DESCRIÇÃO	UNID	COEFICIENTE	PREÇO UNIT	TOTAL (R\$)
INHI	91795	(COMPOSICAO REPRESENTATIVA) DO SERVIÇO DE INST. TUBO PVC, SÉRIE N, ESGOTO PREDIAL, 100 MM (INST. RAMAL DESCARGA, RAMAL DE ESG. SANIT., PRUMADA ESG. SANIT., VENTILAÇÃO OU SUB-COLETOR AÉREO), INCL. CONEXÕES E CORTES, FIXAÇÕES, P/ PRÉDIOS. AF_10/2015	M		63,81	
COMPOSICAO	89714	TUBO PVC, SERIE NORMAL, ESGOTO PREDIAL, DN 100 MM, FORNECIDO E INSTALADO EM RAMAL DE DESCARGA OU RAMAL DE ESGOTO SANITÁRIO. AF_08/2022	M	0,1846	33,38	6,16
COMPOSICAO	89746	JOELHO 45 GRAUS, PVC, SERIE NORMAL, ESGOTO PREDIAL, DN 100 MM, JUNTA ELÁSTICA, FORNECIDO E INSTALADO EM RAMAL DE DESCARGA OU RAMAL DE ESGOTO SANITÁRIO. AF_08/2022	UN	0,0653	26,59	1,73
COMPOSICAO	89748	CURVA CURTA 90 GRAUS, PVC, SERIE NORMAL, ESGOTO PREDIAL, DN 100 MM, JUNTA ELÁSTICA, FORNECIDO E INSTALADO EM RAMAL DE DESCARGA OU RAMAL DE ESGOTO SANITÁRIO. AF_08/2022	UN	0,2122	39,58	8,39
COMPOSICAO	89778	LUVA SIMPLES, PVC, SERIE NORMAL, ESGOTO PREDIAL, DN 100 MM, JUNTA ELÁSTICA, FORNECIDO E INSTALADO EM RAMAL DE DESCARGA OU RAMAL DE ESGOTO SANITÁRIO. AF_08/2022	UN	0,0982	15,48	1,52
COMPOSICAO	89796	TE, PVC, SERIE NORMAL, ESGOTO PREDIAL, DN 100 X 100 MM, JUNTA ELÁSTICA, FORNECIDO E INSTALADO EM RAMAL DE DESCARGA OU RAMAL DE ESGOTO SANITÁRIO. AF_08/2022	UN	0,0478	40,61	1,94



ESTADO DO PIAUÍ
PREFEITURA MUNICIPAL DE ARRAIAL
SECRETARIA MUNICIPAL DE INFRAESTRUTURA



COMPOSICAO	89797	JUNÇÃO SIMPLES, PVC, SERIE NORMAL, ESGOTO PREDIAL, DN 100 X 100 MM, JUNTA ELÁSTICA, FORNECIDO E INSTALADO EM RAMAL DE DESCARGA OU RAMAL DE ESGOTO SANITÁRIO. AF_08/2022	UN	0,1086	47,97	5,20
COMPOSICAO	89800	TUBO PVC, SERIE NORMAL, ESGOTO PREDIAL, DN 100 MM, FORNECIDO E INSTALADO EM PRUMADA DE ESGOTO SANITÁRIO OU VENTILAÇÃO. AF_08/2022	M	0,561	25,64	14,38
COMPOSICAO	89810	JOELHO 45 GRAUS, PVC, SERIE NORMAL, ESGOTO PREDIAL, DN 100 MM, JUNTA ELÁSTICA, FORNECIDO E INSTALADO EM PRUMADA DE ESGOTO SANITÁRIO OU VENTILAÇÃO. AF_08/2022	UN	0,0085	27,64	0,23
COMPOSICAO	89821	LUVA SIMPLES, PVC, SERIE NORMAL, ESGOTO PREDIAL, DN 100 MM, JUNTA ELÁSTICA, FORNECIDO E INSTALADO EM PRUMADA DE ESGOTO SANITÁRIO OU VENTILAÇÃO. AF_08/2022	UN	0,2392	16,18	3,87
COMPOSICAO	89833	TE, PVC, SERIE NORMAL, ESGOTO PREDIAL, DN 100 X 100 MM, JUNTA ELÁSTICA, FORNECIDO E INSTALADO EM PRUMADA DE ESGOTO SANITÁRIO OU VENTILAÇÃO. AF_08/2022	UN	0,0598	42,00	2,51
COMPOSICAO	89834	JUNÇÃO SIMPLES, PVC, SERIE NORMAL, ESGOTO PREDIAL, DN 100 X 100 MM, JUNTA ELÁSTICA, FORNECIDO E INSTALADO EM PRUMADA DE ESGOTO SANITÁRIO OU VENTILAÇÃO. AF_08/2022	UN	0,0311	49,36	1,53
COMPOSICAO	89848	TUBO PVC, SERIE NORMAL, ESGOTO PREDIAL, DN 100 MM, FORNECIDO E INSTALADO EM SUBCOLETOR AÉREO DE ESGOTO SANITÁRIO. AF_08/2022	M	0,2544	24,64	6,26



ESTADO DO PIAUÍ
PREFEITURA MUNICIPAL DE ARRAIAL
SECRETARIA MUNICIPAL DE INFRAESTRUTURA



COMPOSICAO	89851	JOELHO 45 GRAUS, PVC, SERIE NORMAL, ESGOTO PREDIAL, DN 100 MM, JUNTA ELÁSTICA, FORNECIDO E INSTALADO EM SUBCOLETOR AÉREO DE ESGOTO SANITÁRIO. AF_08/2022	UN	0,0178	30,20	0,53
COMPOSICAO	89856	LUVA SIMPLES, PVC, SERIE NORMAL, ESGOTO PREDIAL, DN 100 MM, JUNTA ELÁSTICA, FORNECIDO E INSTALADO EM SUBCOLETOR AÉREO DE ESGOTO SANITÁRIO. AF_08/2022	UN	0,1267	17,89	2,26
COMPOSICAO	89861	JUNÇÃO SIMPLES, PVC, SERIE NORMAL, ESGOTO PREDIAL, DN 100 X 100 MM, JUNTA ELÁSTICA, FORNECIDO E INSTALADO EM SUBCOLETOR AÉREO DE ESGOTO SANITÁRIO. AF_08/2022	UN	0,0008	52,79	0,04
COMPOSICAO	90438	FURO EM ALVENARIA PARA DIÂMETROS MAIORES QUE 75 MM. AF_05/2015	UN	0,09995	45,53	4,55
COMPOSICAO	90455	PASSANTE TIPO TUBO DE DIÂMETRO MAIOR QUE 75 MM, FIXADO EM LAJE. AF_05/2015	UN	0,2323	6,02	1,39
COMPOSICAO	91187	FIXAÇÃO DE TUBOS HORIZONTAIS DE PVC, CPVC OU COBRE DIÂMETROS MAIORES QUE 75 MM COM ABRAÇADEIRA METÁLICA FLEXÍVEL 18 MM, FIXADA DIRETAMENTE NA LAJE. AF_05/2015	M	0,1239	6,22	0,77
COMPOSICAO	91192	CHUMBAMENTO PONTUAL EM PASSAGEM DE TUBO COM DIÂMETRO MAIOR QUE 75 MM. AF_05/2015	UN	0,0995	5,58	0,55
CUSTO DIRETO TOTAL						63,81
TAXA DE BDI (21,15 %)						13,50
TOTAL - 91795						77,31

CLASSE/TIPO	CÓDIGO	DESCRIÇÃO	UNID	COEFICIENTE	PREÇO UNIT	TOTAL (R\$)
-------------	--------	-----------	------	-------------	------------	-------------



ESTADO DO PIAUÍ
PREFEITURA MUNICIPAL DE ARRAIAL
SECRETARIA MUNICIPAL DE INFRAESTRUTURA



INHI	91792	(COMPOSICAO REPRESENTATIVA) DO SERVIÇO DE INSTALAÇÃO DE TUBO DE PVC, SÉRIE NORMAL, ESGOTO PREDIAL, DN 40 MM (INSTALADO EM RAMAL DE DESCARGA OU RAMAL DE ESGOTO SANITÁRIO), INCLUSIVE CONEXÕES, CORTES E FIXAÇÕES, PARA PRÉDIOS. AF_10/2015	M		56,24	
COMPOSICAO	89711	TUBO PVC, SERIE NORMAL, ESGOTO PREDIAL, DN 40 MM, FORNECIDO E INSTALADO EM RAMAL DE DESCARGA OU RAMAL DE ESGOTO SANITÁRIO. AF_08/2022	M	1	18,80	18,80
COMPOSICAO	89724	JOELHO 90 GRAUS, PVC, SERIE NORMAL, ESGOTO PREDIAL, DN 40 MM, JUNTA SOLDÁVEL, FORNECIDO E INSTALADO EM RAMAL DE DESCARGA OU RAMAL DE ESGOTO SANITÁRIO. AF_08/2022	UN	0,8584	8,87	7,61
COMPOSICAO	89726	JOELHO 45 GRAUS, PVC, SERIE NORMAL, ESGOTO PREDIAL, DN 40 MM, JUNTA SOLDÁVEL, FORNECIDO E INSTALADO EM RAMAL DE DESCARGA OU RAMAL DE ESGOTO SANITÁRIO. AF_08/2022	UN	0,7691	9,08	6,98
COMPOSICAO	89752	LUVA SIMPLES, PVC, SERIE NORMAL, ESGOTO PREDIAL, DN 40 MM, JUNTA SOLDÁVEL, FORNECIDO E INSTALADO EM RAMAL DE DESCARGA OU RAMAL DE ESGOTO SANITÁRIO. AF_08/2022	UN	0,2924	6,60	1,92
COMPOSICAO	89783	JUNÇÃO SIMPLES, PVC, SERIE NORMAL, ESGOTO PREDIAL, DN 40 MM, JUNTA SOLDÁVEL, FORNECIDO E INSTALADO EM RAMAL DE DESCARGA OU RAMAL DE ESGOTO SANITÁRIO. AF_08/2022	UN	0,3116	12,99	4,04
COMPOSICAO	90436	FURO EM ALVENARIA PARA DIÂMETROS MENORES OU IGUAIS A 40 MM. AF_05/2015	UN	0,2596	13,07	3,39



ESTADO DO PIAUÍ
PREFEITURA MUNICIPAL DE ARRAIAL
SECRETARIA MUNICIPAL DE INFRAESTRUTURA



COMPOSICAO	90443	RASGO EM ALVENARIA PARA RAMAIS/ DISTRIBUIÇÃO COM DIAMETROS MENORES OU IGUAIS A 40 MM. AF_05/2015	M	0,2609	11,88	3,09
COMPOSICAO	90453	PASSANTE TIPO TUBO DE DIÂMETRO MENOR OU IGUAL A 40 MM, FIXADO EM LAJE. AF_05/2015	UN	0,2222	2,73	0,60
COMPOSICAO	90466	CHUMBAMENTO LINEAR EM ALVENARIA PARA RAMAIS/DISTRIBUIÇÃO COM DIÂMETROS MENORES OU IGUAIS A 40 MM. AF_05/2015	M	0,2609	12,39	3,23
COMPOSICAO	91185	FIXAÇÃO DE TUBOS HORIZONTAIS DE PVC, CPVC OU COBRE DIÂMETROS MENORES OU IGUAIS A 40 MM COM ABRAÇADEIRA METÁLICA FLEXÍVEL 18 MM, FIXADA DIRETAMENTE NA LAJE. AF_05/2015	M	0,8022	6,66	5,34
COMPOSICAO	91190	CHUMBAMENTO PONTUAL EM PASSAGEM DE TUBO COM DIÂMETRO MENOR OU IGUAL A 40 MM. AF_05/2015	UN	0,2596	4,78	1,24
CUSTO DIRETO TOTAL						56,24
TAXA DE BDI (21,15 %)						11,89
TOTAL - 91792						68,13

CLASSE/TIPO	CÓDIGO	DESCRIÇÃO	UNID	COEFICIENTE	PREÇO UNIT	TOTAL (R\$)
INHI	89709	RALO SIFONADO, PVC, DN 100 X 40 MM, JUNTA SOLDÁVEL, FORNECIDO E INSTALADO EM RAMAL DE DESCARGA OU EM RAMAL DE ESGOTO SANITÁRIO. AF_08/2022	UN		15,05	
INSUMO	122	ADESIVO PLASTICO PARA PVC, FRASCO COM *850* GR	UN	0,0049	57,55	0,28
INSUMO	11741	RALO SIFONADO CILINDRICO, PVC, 100 X 40 MM, COM GRELHA REDONDA BRANCA	UN	1	7,18	7,18
INSUMO	20083	SOLUCAO PREPARADORA / LIMPADORA PARA PVC, FRASCO COM 1000 CM3	UN	0,0075	65,20	0,48



ESTADO DO PIAUÍ
PREFEITURA MUNICIPAL DE ARRAIAL
SECRETARIA MUNICIPAL DE INFRAESTRUTURA



INSUMO	38383	LIXA D'AGUA EM FOLHA, GRAO 100	UN	0,036	2,28	0,08
COMPOSICAO	88248	AUXILIAR DE ENCANADOR OU BOMBEIRO HIDRÁULICO COM ENCARGOS COMPLEMENTARES	H	0,1652	19,12	3,15
COMPOSICAO	88267	ENCANADOR OU BOMBEIRO HIDRÁULICO COM ENCARGOS COMPLEMENTARES	H	0,1652	23,50	3,88
CUSTO DIRETO TOTAL						15,05
TAXA DE BDI (21,15 %)						3,18
TOTAL - 89709						18,23

CLASSE/TIPO	CÓDIGO	DESCRIÇÃO	UNID	COEFICIENTE	PREÇO UNIT	TOTAL (R\$)
INHI	91786	(COMPOSICAO REPRESENTATIVA) DO SERVIÇO DE INSTALAÇÃO TUBOS DE PVC, SOLDÁVEL, ÁGUA FRIA, DN 32 MM (INSTALADO EM RAMAL, SUB-RAMAL, RAMAL DE DISTRIBUIÇÃO OU PRUMADA), INCLUSIVE CONEXÕES, CORTES E FIXAÇÕES, PARA PRÉDIOS. AF_10/2015	M		28,90	
COMPOSICAO	89357	TUBO, PVC, SOLDÁVEL, DN 32MM, INSTALADO EM RAMAL OU SUB-RAMAL DE ÁGUA - FORNECIMENTO E INSTALAÇÃO. AF_06/2022	M	0,0765	28,98	2,21
COMPOSICAO	89386	LUVA, PVC, SOLDÁVEL, DN 32MM, INSTALADO EM RAMAL OU SUB-RAMAL DE ÁGUA - FORNECIMENTO E INSTALAÇÃO. AF_06/2022	UN	0,097	8,48	0,82
COMPOSICAO	89398	TE, PVC, SOLDÁVEL, DN 32MM, INSTALADO EM RAMAL OU SUB-RAMAL DE ÁGUA - FORNECIMENTO E INSTALAÇÃO. AF_06/2022	UN	0,2847	16,08	4,57
COMPOSICAO	89403	TUBO, PVC, SOLDÁVEL, DN 32MM, INSTALADO EM RAMAL DE DISTRIBUIÇÃO DE ÁGUA - FORNECIMENTO E INSTALAÇÃO. AF_06/2022	M	0,367	17,59	6,45



ESTADO DO PIAUÍ
PREFEITURA MUNICIPAL DE ARRAIAL
SECRETARIA MUNICIPAL DE INFRAESTRUTURA



COMPOSICAO	89413	JOELHO 90 GRAUS, PVC, SOLDÁVEL, DN 32MM, INSTALADO EM RAMAL DE DISTRIBUIÇÃO DE ÁGUA - FORNECIMENTO E INSTALAÇÃO. AF_06/2022	UN	0,0599	10,65	0,63
COMPOSICAO	89414	JOELHO 45 GRAUS, PVC, SOLDÁVEL, DN 32MM, INSTALADO EM RAMAL DE DISTRIBUIÇÃO DE ÁGUA - FORNECIMENTO E INSTALAÇÃO. AF_06/2022	UN	0,0242	12,38	0,29
COMPOSICAO	89431	LUVA, PVC, SOLDÁVEL, DN 32MM, INSTALADO EM RAMAL DE DISTRIBUIÇÃO DE ÁGUA - FORNECIMENTO E INSTALAÇÃO. AF_06/2022	UN	0,0555	7,94	0,44
COMPOSICAO	89435	UNIÃO, PVC, SOLDÁVEL, DN 32MM, INSTALADO EM RAMAL DE DISTRIBUIÇÃO DE ÁGUA - FORNECIMENTO E INSTALAÇÃO. AF_06/2022	UN	0,0178	19,44	0,34
COMPOSICAO	89436	ADAPTADOR CURTO COM BOLSA E ROSCA PARA REGISTRO, PVC, SOLDÁVEL, DN 32MM X 1 , INSTALADO EM RAMAL DE DISTRIBUIÇÃO DE ÁGUA - FORNECIMENTO E INSTALAÇÃO. AF_06/2022	UN	0,0584	7,18	0,41
COMPOSICAO	89443	TE, PVC, SOLDÁVEL, DN 32MM, INSTALADO EM RAMAL DE DISTRIBUIÇÃO DE ÁGUA - FORNECIMENTO E INSTALAÇÃO. AF_06/2022	UN	0,0406	14,99	0,60
COMPOSICAO	89447	TUBO, PVC, SOLDÁVEL, DN 32MM, INSTALADO EM PRUMADA DE ÁGUA - FORNECIMENTO E INSTALAÇÃO. AF_06/2022	M	0,5565	10,44	5,80
COMPOSICAO	89492	JOELHO 90 GRAUS, PVC, SOLDÁVEL, DN 32MM, INSTALADO EM PRUMADA DE ÁGUA - FORNECIMENTO E INSTALAÇÃO. AF_06/2022	UN	0,1564	7,35	1,14
COMPOSICAO	89541	LUVA, PVC, SOLDÁVEL, DN 32MM, INSTALADO EM PRUMADA DE ÁGUA - FORNECIMENTO E INSTALAÇÃO. AF_06/2022	UN	0,2108	5,73	1,20



ESTADO DO PIAUÍ
PREFEITURA MUNICIPAL DE ARRAIAL
SECRETARIA MUNICIPAL DE INFRAESTRUTURA



COMPOSICAO	89553	ADAPTADOR CURTO COM BOLSA E ROSCA PARA REGISTRO, PVC, SOLDÁVEL, DN 32MM X 1 , INSTALADO EM PRUMADA DE ÁGUA - FORNECIMENTO E INSTALAÇÃO. AF_06/2022	UN	0,0985	5,13	0,50
COMPOSICAO	89562	LUVA DE REDUÇÃO, PVC, SOLDÁVEL, DN 40MM X 32MM, INSTALADO EM PRUMADA DE ÁGUA - FORNECIMENTO E INSTALAÇÃO. AF_06/2022	UN	0,0258	9,47	0,24
COMPOSICAO	89620	TE, PVC, SOLDÁVEL, DN 32MM, INSTALADO EM PRUMADA DE ÁGUA - FORNECIMENTO E INSTALAÇÃO. AF_06/2022	UN	0,1312	10,61	1,39
COMPOSICAO	89622	TÊ DE REDUÇÃO, PVC, SOLDÁVEL, DN 32MM X 25MM, INSTALADO EM PRUMADA DE ÁGUA - FORNECIMENTO E INSTALAÇÃO. AF_06/2022	UN	0,0641	12,85	0,82
COMPOSICAO	89624	TÊ DE REDUÇÃO, PVC, SOLDÁVEL, DN 40MM X 32MM, INSTALADO EM PRUMADA DE ÁGUA - FORNECIMENTO E INSTALAÇÃO. AF_06/2022	UN	0,0152	16,33	0,24
COMPOSICAO	90436	FURO EM ALVENARIA PARA DIÂMETROS MENORES OU IGUAIS A 40 MM. AF_05/2015	UN	0,0106	13,07	0,13
COMPOSICAO	90439	FURO EM CONCRETO PARA DIÂMETROS MENORES OU IGUAIS A 40 MM. AF_05/2015	UN	0,003	61,72	0,18
COMPOSICAO	90443	RASGO EM ALVENARIA PARA RAMAIS/ DISTRIBUIÇÃO COM DIAMETROS MENORES OU IGUAIS A 40 MM. AF_05/2015	M	0,015	11,88	0,17
COMPOSICAO	90453	PASSANTE TIPO TUBO DE DIÂMETRO MENOR OU IGUAL A 40 MM, FIXADO EM LAJE. AF_05/2015	UN	0,0412	2,73	0,11
COMPOSICAO	90466	CHUMBAMENTO LINEAR EM ALVENARIA PARA RAMAIS/DISTRIBUIÇÃO COM DIÂMETROS MENORES OU IGUAIS A 40 MM. AF_05/2015	M	0,015	12,39	0,18



ESTADO DO PIAUÍ
PREFEITURA MUNICIPAL DE ARRAIAL
SECRETARIA MUNICIPAL DE INFRAESTRUTURA



COMPOSICAO	91190	CHUMBAMENTO PONTUAL EM PASSAGEM DE TUBO COM DIÂMETRO MENOR OU IGUAL A 40 MM. AF_05/2015	UN	0,0091	4,78	0,04
CUSTO DIRETO TOTAL						28,90
TAXA DE BDI (21,15 %)						6,11
TOTAL - 91786						35,01

CLASSE/TIPO	CÓDIGO	DESCRIÇÃO	UNID	COEFICIENTE	PREÇO UNIT	TOTAL (R\$)
INHI	91785	(COMPOSICAO REPRESENTATIVA) DO SERVIÇO DE INSTALAÇÃO DE TUBOS DE PVC, SOLDÁVEL, ÁGUA FRIA, DN 25 MM (INSTALADO EM RAMAL, SUB-RAMAL, RAMAL DE DISTRIBUIÇÃO OU PRUMADA), INCLUSIVE CONEXÕES, CORTES E FIXAÇÕES, PARA PRÉDIOS. AF_10/2015	M		40,49	
COMPOSICAO	89356	TUBO, PVC, SOLDÁVEL, DN 25MM, INSTALADO EM RAMAL OU SUB-RAMAL DE ÁGUA - FORNECIMENTO E INSTALAÇÃO. AF_06/2022	M	0,794	20,76	16,48
COMPOSICAO	89362	JOELHO 90 GRAUS, PVC, SOLDÁVEL, DN 25MM, INSTALADO EM RAMAL OU SUB-RAMAL DE ÁGUA - FORNECIMENTO E INSTALAÇÃO. AF_06/2022	UN	0,6543	8,19	5,35
COMPOSICAO	89366	JOELHO 90 GRAUS COM BUCHA DE LATÃO, PVC, SOLDÁVEL, DN 25MM, X 3/4 INSTALADO EM RAMAL OU SUB-RAMAL DE ÁGUA - FORNECIMENTO E INSTALAÇÃO. AF_06/2022	UN	0,1694	14,96	2,53
COMPOSICAO	89378	LUVA, PVC, SOLDÁVEL, DN 25MM, INSTALADO EM RAMAL OU SUB-RAMAL DE ÁGUA - FORNECIMENTO E INSTALAÇÃO. AF_06/2022	UN	0,0773	6,12	0,47



ESTADO DO PIAUÍ
PREFEITURA MUNICIPAL DE ARRAIAL
SECRETARIA MUNICIPAL DE INFRAESTRUTURA



COMPOSICAO	89383	ADAPTADOR CURTO COM BOLSA E ROSCA PARA REGISTRO, PVC, SOLDÁVEL, DN 25MM X 3/4 , INSTALADO EM RAMAL OU SUB-RAMAL DE ÁGUA - FORNECIMENTO E INSTALAÇÃO. AF_06/2022	UN	0,6522	5,75	3,75
COMPOSICAO	89395	TE, PVC, SOLDÁVEL, DN 25MM, INSTALADO EM RAMAL OU SUB-RAMAL DE ÁGUA - FORNECIMENTO E INSTALAÇÃO. AF_06/2022	UN	0,3037	11,34	3,44
COMPOSICAO	89396	TÊ COM BUCHA DE LATÃO NA BOLSA CENTRAL, PVC, SOLDÁVEL, DN 25MM X 1/2 , INSTALADO EM RAMAL OU SUB-RAMAL DE ÁGUA - FORNECIMENTO E INSTALAÇÃO. AF_06/2022	UN	0,0168	18,78	0,31
COMPOSICAO	89400	TÊ DE REDUÇÃO, PVC, SOLDÁVEL, DN 32MM X 25MM, INSTALADO EM RAMAL OU SUB-RAMAL DE ÁGUA - FORNECIMENTO E INSTALAÇÃO. AF_06/2022	UN	0,0115	17,93	0,20
COMPOSICAO	89402	TUBO, PVC, SOLDÁVEL, DN 25MM, INSTALADO EM RAMAL DE DISTRIBUIÇÃO DE ÁGUA - FORNECIMENTO E INSTALAÇÃO. AF_06/2022	M	0,078	11,20	0,87
COMPOSICAO	89408	JOELHO 90 GRAUS, PVC, SOLDÁVEL, DN 25MM, INSTALADO EM RAMAL DE DISTRIBUIÇÃO DE ÁGUA - FORNECIMENTO E INSTALAÇÃO. AF_06/2022	UN	0,0076	7,49	0,05
COMPOSICAO	89424	LUVA, PVC, SOLDÁVEL, DN 25MM, INSTALADO EM RAMAL DE DISTRIBUIÇÃO DE ÁGUA - FORNECIMENTO E INSTALAÇÃO. AF_06/2022	UN	0,0135	5,65	0,07
COMPOSICAO	89440	TE, PVC, SOLDÁVEL, DN 25MM, INSTALADO EM RAMAL DE DISTRIBUIÇÃO DE ÁGUA - FORNECIMENTO E INSTALAÇÃO. AF_06/2022	UN	0,0017	10,41	0,01



ESTADO DO PIAUÍ
PREFEITURA MUNICIPAL DE ARRAIAL
SECRETARIA MUNICIPAL DE INFRAESTRUTURA



COMPOSICAO	89445	TÊ DE REDUÇÃO, PVC, SOLDÁVEL, DN 32MM X 25MM, INSTALADO EM RAMAL DE DISTRIBUIÇÃO DE ÁGUA - FORNECIMENTO E INSTALAÇÃO. AF_06/2022	UN	0,0034	16,91	0,05
COMPOSICAO	89446	TUBO, PVC, SOLDÁVEL, DN 25MM, INSTALADO EM PRUMADA DE ÁGUA - FORNECIMENTO E INSTALAÇÃO. AF_06/2022	M	0,128	5,20	0,66
COMPOSICAO	89481	JOELHO 90 GRAUS, PVC, SOLDÁVEL, DN 25MM, INSTALADO EM PRUMADA DE ÁGUA - FORNECIMENTO E INSTALAÇÃO. AF_06/2022	UN	0,067	4,66	0,31
COMPOSICAO	89528	LUVA, PVC, SOLDÁVEL, DN 25MM, INSTALADO EM PRUMADA DE ÁGUA - FORNECIMENTO E INSTALAÇÃO. AF_06/2022	UN	0,0135	3,76	0,05
COMPOSICAO	89532	LUVA DE REDUÇÃO, PVC, SOLDÁVEL, DN 32MM X 25MM, INSTALADO EM PRUMADA DE ÁGUA - FORNECIMENTO E INSTALAÇÃO. AF_06/2022	UN	0,0461	6,45	0,29
COMPOSICAO	89622	TÊ DE REDUÇÃO, PVC, SOLDÁVEL, DN 32MM X 25MM, INSTALADO EM PRUMADA DE ÁGUA - FORNECIMENTO E INSTALAÇÃO. AF_06/2022	UN	0,0385	12,85	0,49
COMPOSICAO	89627	TÊ DE REDUÇÃO, PVC, SOLDÁVEL, DN 50MM X 25MM, INSTALADO EM PRUMADA DE ÁGUA - FORNECIMENTO E INSTALAÇÃO. AF_06/2022	UN	0,0031	18,35	0,05
COMPOSICAO	90436	FURO EM ALVENARIA PARA DIÂMETROS MENORES OU IGUAIS A 40 MM. AF_05/2015	UN	0,0083	13,07	0,10
COMPOSICAO	90443	RASGO EM ALVENARIA PARA RAMAIS/ DISTRIBUIÇÃO COM DIÂMETROS MENORES OU IGUAIS A 40 MM. AF_05/2015	M	0,2006	11,88	2,38
COMPOSICAO	90453	PASSANTE TIPO TUBO DE DIÂMETRO MENOR OU IGUAL A 40 MM, FIXADO EM LAJE. AF_05/2015	UN	0,0071	2,73	0,01



ESTADO DO PIAUÍ
PREFEITURA MUNICIPAL DE ARRAIAL
SECRETARIA MUNICIPAL DE INFRAESTRUTURA



COMPOSICAO	90466	CHUMBAMENTO LINEAR EM ALVENARIA PARA RAMAIS/DISTRIBUIÇÃO COM DIÂMETROS MENORES OU IGUAIS A 40 MM. AF_05/2015	M	0,2006	12,39	2,48
COMPOSICAO	91185	FIXAÇÃO DE TUBOS HORIZONTAIS DE PVC, CPVC OU COBRE DIÂMETROS MENORES OU IGUAIS A 40 MM COM ABRAÇADEIRA METÁLICA FLEXÍVEL 18 MM, FIXADA DIRETAMENTE NA LAJE. AF_05/2015	M	0,0092	6,66	0,06
COMPOSICAO	91190	CHUMBAMENTO PONTUAL EM PASSAGEM DE TUBO COM DIÂMETRO MENOR OU IGUAL A 40 MM. AF_05/2015	UN	0,0083	4,78	0,03
CUSTO DIRETO TOTAL						40,49
TAXA DE BDI (21,15 %)						8,56
TOTAL - 91785						49,05

CLASSE/TIPO	CÓDIGO	DESCRIÇÃO	UNID	COEFICIENTE	PREÇO UNIT	TOTAL (R\$)
INHI	91784	(COMPOSICAO REPRESENTATIVA) DO SERVIÇO DE INSTALAÇÃO DE TUBOS DE PVC, SOLDÁVEL, ÁGUA FRIA, DN 20 MM (INSTALADO EM RAMAL, SUB-RAMAL OU RAMAL DE DISTRIBUIÇÃO), INCLUSIVE CONEXÕES, CORTES E FIXAÇÕES, PARA PRÉDIOS. AF_10/2015	M		41,52	
COMPOSICAO	89355	TUBO, PVC, SOLDÁVEL, DN 20MM, INSTALADO EM RAMAL OU SUB-RAMAL DE ÁGUA - FORNECIMENTO E INSTALAÇÃO. AF_06/2022	M	0,8245	18,00	14,84
COMPOSICAO	89358	JOELHO 90 GRAUS, PVC, SOLDÁVEL, DN 20MM, INSTALADO EM RAMAL OU SUB-RAMAL DE ÁGUA - FORNECIMENTO E INSTALAÇÃO. AF_06/2022	UN	0,5774	6,89	3,97
COMPOSICAO	89371	LUVA, PVC, SOLDÁVEL, DN 20MM, INSTALADO EM RAMAL OU SUB-RAMAL DE ÁGUA - FORNECIMENTO E INSTALAÇÃO. AF_06/2022	UN	0,0697	5,21	0,36



ESTADO DO PIAUÍ
PREFEITURA MUNICIPAL DE ARRAIAL
SECRETARIA MUNICIPAL DE INFRAESTRUTURA



COMPOSICAO	89373	LUVA DE REDUÇÃO, PVC, SOLDÁVEL, DN 25MM X 20MM, INSTALADO EM RAMAL OU SUB-RAMAL DE ÁGUA - FORNECIMENTO E INSTALAÇÃO. AF_06/2022	UN	0,1451	6,27	0,90
COMPOSICAO	89374	LUVA COM BUCHA DE LATÃO, PVC, SOLDÁVEL, DN 20MM X 1/2", INSTALADO EM RAMAL OU SUB-RAMAL DE ÁGUA - FORNECIMENTO E INSTALAÇÃO. AF_06/2022	UN	0,2984	9,32	2,78
COMPOSICAO	89376	ADAPTADOR CURTO COM BOLSA E ROSCA PARA REGISTRO, PVC, SOLDÁVEL, DN 20MM X 1/2 , INSTALADO EM RAMAL OU SUB-RAMAL DE ÁGUA - FORNECIMENTO E INSTALAÇÃO. AF_06/2022	UN	0,8896	4,95	4,40
COMPOSICAO	89393	TE, PVC, SOLDÁVEL, DN 20MM, INSTALADO EM RAMAL OU SUB-RAMAL DE ÁGUA - FORNECIMENTO E INSTALAÇÃO. AF_06/2022	UN	0,0776	9,57	0,74
COMPOSICAO	89397	TÊ DE REDUÇÃO, PVC, SOLDÁVEL, DN 25MM X 20MM, INSTALADO EM RAMAL OU SUB-RAMAL DE ÁGUA - FORNECIMENTO E INSTALAÇÃO. AF_06/2022	UN	0,3302	13,17	4,34
COMPOSICAO	89401	TUBO, PVC, SOLDÁVEL, DN 20MM, INSTALADO EM RAMAL DE DISTRIBUIÇÃO DE ÁGUA - FORNECIMENTO E INSTALAÇÃO. AF_06/2022	M	0,1755	9,76	1,71
COMPOSICAO	89404	JOELHO 90 GRAUS, PVC, SOLDÁVEL, DN 20MM, INSTALADO EM RAMAL DE DISTRIBUIÇÃO DE ÁGUA - FORNECIMENTO E INSTALAÇÃO. AF_06/2022	UN	0,0169	6,29	0,10
COMPOSICAO	89405	JOELHO 45 GRAUS, PVC, SOLDÁVEL, DN 20MM, INSTALADO EM RAMAL DE DISTRIBUIÇÃO DE ÁGUA - FORNECIMENTO E INSTALAÇÃO. AF_06/2022	UN	0,0083	6,84	0,05
COMPOSICAO	89417	LUVA, PVC, SOLDÁVEL, DN 20MM, INSTALADO EM RAMAL DE DISTRIBUIÇÃO DE ÁGUA - FORNECIMENTO E INSTALAÇÃO. AF_06/2022	UN	0,0247	4,80	0,11



ESTADO DO PIAUÍ
PREFEITURA MUNICIPAL DE ARRAIAL
SECRETARIA MUNICIPAL DE INFRAESTRUTURA



COMPOSICAO	89438	TE, PVC, SOLDÁVEL, DN 20MM, INSTALADO EM RAMAL DE DISTRIBUIÇÃO DE ÁGUA - FORNECIMENTO E INSTALAÇÃO. AF_06/2022	UN	0,0025	8,77	0,02
COMPOSICAO	89442	TÊ DE REDUÇÃO, PVC, SOLDÁVEL, DN 25MM X 20MM, INSTALADO EM RAMAL DE DISTRIBUIÇÃO DE ÁGUA - FORNECIMENTO E INSTALAÇÃO. AF_06/2022	UN	0,0023	12,30	0,02
COMPOSICAO	90436	FURO EM ALVENARIA PARA DIÂMETROS MENORES OU IGUAIS A 40 MM. AF_05/2015	UN	0,0056	13,07	0,07
COMPOSICAO	90443	RASGO EM ALVENARIA PARA RAMAIS/ DISTRIBUIÇÃO COM DIAMETROS MENORES OU IGUAIS A 40 MM. AF_05/2015	M	0,2924	11,88	3,47
COMPOSICAO	90466	CHUMBAMENTO LINEAR EM ALVENARIA PARA RAMAIS/DISTRIBUIÇÃO COM DIÂMETROS MENORES OU IGUAIS A 40 MM. AF_05/2015	M	0,2924	12,39	3,62
COMPOSICAO	91190	CHUMBAMENTO PONTUAL EM PASSAGEM DE TUBO COM DIÂMETRO MENOR OU IGUAL A 40 MM. AF_05/2015	UN	0,0056	4,78	0,02
CUSTO DIRETO TOTAL						41,52
TAXA DE BDI (21,15 %)						8,78
TOTAL - 91784						50,30

CLASSE/TIPO	CÓDIGO	DESCRIÇÃO	UNID	COEFICIENTE	PREÇO UNIT	TOTAL (R\$)
SERP	97622	DEMOLIÇÃO DE ALVENARIA DE BLOCO FURADO, DE FORMA MANUAL, SEM REAPROVEITAMENTO. AF_12/2017	M3		49,27	
COMPOSICAO	88309	PEDREIRO COM ENCARGOS COMPLEMENTARES	H	0,225	24,24	5,45
COMPOSICAO	88316	SERVENTE COM ENCARGOS COMPLEMENTARES	H	2,3248	18,85	43,82
CUSTO DIRETO TOTAL						49,27
TAXA DE BDI (21,15 %)						10,42



ESTADO DO PIAUÍ
PREFEITURA MUNICIPAL DE ARRAIAL
SECRETARIA MUNICIPAL DE INFRAESTRUTURA



TOTAL - 97622	59,69
---------------	-------

CLASSE/TIPO	CÓDIGO	DESCRIÇÃO	UNID	COEFICIENTE	PREÇO UNIT	TOTAL (R\$)
PISO	94782	(COMPOSICAO REPRESENTATIVA) DO SERVIÇO DE CONTRAPISO EM ARGAMASSA TRAÇO 1:4 (CIM E AREIA), BETONEIRA 400 L, E = 4 CM ÁREAS SECAS E MOLHADAS SOBRE LAJE , E = 3 CM ÁREAS MOLHADAS SOBRE IMPERMEABILIZAÇÃO, PARA EDIFICAÇÃO MULTIFAMILIAR. AF_11/2014	M2		50,49	
COMPOSICAO	87640	CONTRAPISO EM ARGAMASSA TRAÇO 1:4 (CIMENTO E AREIA), PREPARO MECÂNICO COM BETONEIRA 400 L, APLICADO EM ÁREAS SECAS SOBRE LAJE, ADERIDO, ACABAMENTO NÃO REFORÇADO, ESPESSURA 4CM. AF_07/2021	M2	0,7744	49,32	38,19
COMPOSICAO	87745	CONTRAPISO EM ARGAMASSA TRAÇO 1:4 (CIMENTO E AREIA), PREPARO MECÂNICO COM BETONEIRA 400 L, APLICADO EM ÁREAS MOLHADAS SOBRE LAJE, ADERIDO, ACABAMENTO NÃO REFORÇADO, ESPESSURA 3CM. AF_07/2021	M2	0,1119	52,44	5,86
COMPOSICAO	87765	CONTRAPISO EM ARGAMASSA TRAÇO 1:4 (CIMENTO E AREIA), PREPARO MECÂNICO COM BETONEIRA 400 L, APLICADO EM ÁREAS MOLHADAS SOBRE IMPERMEABILIZAÇÃO, ACABAMENTO NÃO REFORÇADO, ESPESSURA 4CM. AF_07/2021	M2	0,1137	56,68	6,44
CUSTO DIRETO TOTAL						50,49
TAXA DE BDI (21,15 %)						10,68
TOTAL - 94782						61,17

CLASSE/TIPO	CÓDIGO	DESCRIÇÃO	UNID	COEFICIENTE	PREÇO UNIT	TOTAL (R\$)
-------------	--------	-----------	------	-------------	------------	-------------



ESTADO DO PIAUÍ
PREFEITURA MUNICIPAL DE ARRAIAL
SECRETARIA MUNICIPAL DE INFRAESTRUTURA



	C1064	DEMOLIÇÃO DE PISO CERÂMICO	M2		13,61	
INSUMO	12543	SERVENTE	H	0,7	17,14	11,99
INSUMO	12391	PEDREIRO	H	0,07	23,17	1,62
CUSTO DIRETO TOTAL						13,61
TAXA DE BDI (21,15 %)						2,88
TOTAL - C1064						16,49

CLASSE/TIPO	CÓDIGO	DESCRIÇÃO	UNID	COEFICIENTE	PREÇO UNIT	TOTAL (R\$)
PISO	87255	REVESTIMENTO CERÂMICO PARA PISO COM PLACAS TIPO ESMALTADA EXTRA DE DIMENSÕES 60X60 CM APLICADA EM AMBIENTES DE ÁREA MENOR QUE 5 M2. AF_06/2014	M2		135,09	
INSUMO	1292	PISO EM CERAMICA ESMALTADA EXTRA, PEI MAIOR OU IGUAL A 4, FORMATO MAIOR QUE 2025 CM2	M2	1,12	88,90	99,56
INSUMO	1381	ARGAMASSA COLANTE AC I PARA CERAMICAS	KG	8,62	0,71	6,12
INSUMO	34357	REJUNTE CIMENTICIO, QUALQUER COR	KG	0,14	4,16	0,58
COMPOSICAO	88256	AZULEJISTA OU LADRILHISTA COM ENCARGOS COMPLEMENTARES	H	0,93	24,12	22,43
COMPOSICAO	88316	SERVENTE COM ENCARGOS COMPLEMENTARES	H	0,34	18,85	6,40
CUSTO DIRETO TOTAL						135,09
TAXA DE BDI (21,15 %)						28,57
TOTAL - 87255						163,66

CLASSE/TIPO	CÓDIGO	DESCRIÇÃO	UNID	COEFICIENTE	PREÇO UNIT	TOTAL (R\$)
FUES	93188	VERGA MOLDADA IN LOCO EM CONCRETO PARA PORTAS COM ATÉ 1,5 M DE VÃO. AF_03/2016	M		71,36	
INSUMO	2692	DESMOLDANTE PROTETOR PARA FORMAS DE MADEIRA, DE BASE OLEOSA EMULSIONADA EM AGUA	L	0,005	9,45	0,04



ESTADO DO PIAUÍ
PREFEITURA MUNICIPAL DE ARRAIAL
SECRETARIA MUNICIPAL DE INFRAESTRUTURA



INSUMO	4491	PONTALETE *7,5 X 7,5* CM EM PINUS, MISTA OU EQUIVALENTE DA REGIAO - BRUTA	M	1,222	10,51	12,84
INSUMO	39017	ESPAÇADOR / DISTANCIADOR CIRCULAR COM ENTRADA LATERAL, EM PLÁSTICO, PARA VERGALHAO *4,2 A 12,5* MM, COBRIMENTO 20 MM	UN	6	0,22	1,32
COMPOSICAO	88309	PEDREIRO COM ENCARGOS COMPLEMENTARES	H	0,386	24,24	9,35
COMPOSICAO	88316	SERVENTE COM ENCARGOS COMPLEMENTARES	H	0,193	18,85	3,63
COMPOSICAO	92270	FABRICAÇÃO DE FÔRMA PARA VIGAS, COM MADEIRA SERRADA, E = 25 MM. AF_09/2020	M2	0,3	112,33	33,69
COMPOSICAO	92800	CORTE E DOBRA DE AÇO CA-60, DIÂMETRO DE 5,0 MM. AF_06/2022	KG	0,308	11,43	3,52
COMPOSICAO	94970	CONCRETO FCK = 20MPA, TRAÇO 1:2,7:3 (EM MASSA SECA DE CIMENTO/ AREIA MÉDIA/ BRITA 1) - PREPARO MECÂNICO COM BETONEIRA 600 L. AF_05/2021	M3	0,012	581,55	6,97
CUSTO DIRETO TOTAL						71,36
TAXA DE BDI (21,15 %)						15,09
TOTAL - 93188						86,45

CLASSE/TIPO	CÓDIGO	DESCRIÇÃO	UNID	COEFICIENTE	PREÇO UNIT	TOTAL (R\$)
REVE	104458	REVESTIMENTO CERÂMICO PARA PAREDES INTERNAS COM PLACAS TIPO ESMALTADA EXTRA DE DIMENSÕES 33X45 CM APLICADAS EM AMBIENTES DE ÁREA MENOR QUE 5 M² A MEIA ALTURA DAS PAREDES. AF_06/2014	M2		77,78	
INSUMO	536	REVESTIMENTO EM CERAMICA ESMALTADA EXTRA, PEI MENOR OU IGUAL A 3, FORMATO MENOR OU IGUAL A 2025 CM2	M2	1,09	35,33	38,50
INSUMO	1381	ARGAMASSA COLANTE AC I PARA CERAMICAS	KG	6,14	0,71	4,35



ESTADO DO PIAUÍ
PREFEITURA MUNICIPAL DE ARRAIAL
SECRETARIA MUNICIPAL DE INFRAESTRUTURA



INSUMO	34357	REJUNTE CIMENTICIO, QUALQUER COR	KG	0,22	4,16	0,91
COMPOSICAO	88256	AZULEJISTA OU LADRILHISTA COM ENCARGOS COMPLEMENTARES	H	1,02	24,12	24,60
COMPOSICAO	88316	SERVENTE COM ENCARGOS COMPLEMENTARES	H	0,5	18,85	9,42
CUSTO DIRETO TOTAL						77,78
TAXA DE BDI (21,15 %)						16,45
TOTAL - 104458						94,23

CLASSE/TIPO	CÓDIGO	DESCRIÇÃO	UNID	COEFICIENTE	PREÇO UNIT	TOTAL (R\$)
REVE	96116	FORRO EM RÉGUAS DE PVC, FRISADO, PARA AMBIENTES COMERCIAIS, INCLUSIVE ESTRUTURA DE FIXAÇÃO. AF_05/2017_PS	M2		68,69	
INSUMO	36238	FORRO DE PVC, FRISADO, BRANCO, REGUA DE 20 CM, ESPESSURA DE 8 MM A 10 MM E COMPRIMENTO 6 M (SEM COLOCACAO)	M2	1,0956	27,36	29,97
INSUMO	39427	PERFIL CANALETA, FORMATO C, EM AÇO ZINCADO, PARA ESTRUTURA FORRO DRYWALL, E = 0,5 MM, *46 X 18* (L X H), COMPRIMENTO 3 M	M	3,8499	5,55	21,36
INSUMO	39430	PENDURAL OU PRESILHA REGULADORA, EM AÇO GALVANIZADO, COM CORPO, MOLA E REBITE, PARA PERFIL TIPO CANALETA DE ESTRUTURA EM FORROS DRYWALL	UN	1,3265	2,09	2,77
INSUMO	39443	PARAFUSO DRY WALL, EM AÇO ZINCADO, CABECA LENTILHA E PONTA BROCA (LB), LARGURA 4,2 MM, COMPRIMENTO 13 MM	UN	2,1912	0,25	0,54
INSUMO	40547	PARAFUSO ZINCADO, AUTOBROCANTE, FLANGEADO, 4,2 MM X 19 MM	CENTO	0,0132	29,04	0,38
INSUMO	40552	PARAFUSO, AUTO ATARRACHANTE, CABECA CHATA, FENDA SIMPLES, 1/4 (6,35 MM) X 25 MM	CENTO	0,0333	49,78	1,65



ESTADO DO PIAUÍ
PREFEITURA MUNICIPAL DE ARRAIAL
SECRETARIA MUNICIPAL DE INFRAESTRUTURA



INSUMO	43131	ARAME GALVANIZADO 6 BWG, D = 5,16 MM (0,157 KG/M), OU 8 BWG, D = 4,19 MM (0,101 KG/M), OU 10 BWG, D = 3,40 MM (0,0713 KG/M)	KG	0,0426	24,78	1,05
COMPOSICAO	88278	MONTADOR DE ESTRUTURA METÁLICA COM ENCARGOS COMPLEMENTARES	H	0,4994	21,98	10,97
CUSTO DIRETO TOTAL						68,69
TAXA DE BDI (21,15 %)						14,53
TOTAL - 96116						83,22

CLASSE/TIPO	CÓDIGO	DESCRIÇÃO	UNID	COEFICIENTE	PREÇO UNIT	TOTAL (R\$)
	10407/ORSE	CONCRETO CICLÓPICO COM CONCRETO DE FCK=10MPA E 30% DE PEDRA DE MÃO	M3		756,31	
INSUMO	01715/ORSE	PEDRA DE MÃO GRANÍTICA	M3	0,3	110,57	33,17
INSUMO	4750	PEDREIRO (HORISTA)	H	2	17,72	35,44
INSUMO	6111	SERVENTE DE OBRAS	H	16	12,61	201,76
COMPOSICAO	03782/ORSE	CONCRETO SIMPLES FABRICADO NA OBRA, FCK=10 MPA, LANÇADO E ADENSADO	M3	0,7	599,47	419,62
COMPOSICAO	10549/ORSE	ENCARGOS COMPLEMENTARES - SERVENTE	H	16	3,70	59,20
COMPOSICAO	10550/ORSE	ENCARGOS COMPLEMENTARES - PEDREIRO	H	2	3,56	7,12
CUSTO DIRETO TOTAL						756,31
TAXA DE BDI (21,15 %)						159,96
TOTAL - 10407/ORSE						916,27

CLASSE/TIPO	CÓDIGO	DESCRIÇÃO	UNID	COEFICIENTE	PREÇO UNIT	TOTAL (R\$)
URBA	98533	PODA EM ALTURA DE ÁRVORE COM DIÂMETRO DE TRONCO MAIOR OU IGUAL A 0,20 M E MENOR QUE 0,40 M.AF_05/2018	UN		304,64	



ESTADO DO PIAUÍ
PREFEITURA MUNICIPAL DE ARRAIAL
SECRETARIA MUNICIPAL DE INFRAESTRUTURA



COMPOSICAO	5928	GUINDAUTO HIDRÁULICO, CAPACIDADE MÁXIMA DE CARGA 6200 KG, MOMENTO MÁXIMO DE CARGA 11,7 TM, ALCANCE MÁXIMO HORIZONTAL 9,70 M, INCLUSIVE CAMINHÃO TOCO PBT 16.000 KG, POTÊNCIA DE 189 CV - CHP DIURNO. AF_06/2014	CHP	0,4096	278,75	114,17
COMPOSICAO	5930	GUINDAUTO HIDRÁULICO, CAPACIDADE MÁXIMA DE CARGA 6200 KG, MOMENTO MÁXIMO DE CARGA 11,7 TM, ALCANCE MÁXIMO HORIZONTAL 9,70 M, INCLUSIVE CAMINHÃO TOCO PBT 16.000 KG, POTÊNCIA DE 189 CV - CHI DIURNO. AF_06/2014	CHI	1,7502	61,36	107,39
COMPOSICAO	88316	SERVENTE COM ENCARGOS COMPLEMENTARES	H	2,1598	18,85	40,71
COMPOSICAO	88441	JARDINEIRO COM ENCARGOS COMPLEMENTARES	H	2,1598	19,62	42,37
CUSTO DIRETO TOTAL						304,64
TAXA DE BDI (21,15 %)						64,43
TOTAL - 98533						369,07

CLASSE/TIPO	CÓDIGO	DESCRIÇÃO	UNID	COEFICIENTE	PREÇO UNIT	TOTAL (R\$)
SEDI	99803	LIMPEZA DE PISO CERÂMICO OU PORCELANATO COM PANO ÚMIDO. AF_04/2019	M2		1,82	
COMPOSICAO	88316	SERVENTE COM ENCARGOS COMPLEMENTARES	H	0,097	18,85	1,82
CUSTO DIRETO TOTAL						1,82
TAXA DE BDI (21,15 %)						0,38
TOTAL - 99803						2,20



ESTADO DO PIAUÍ
PREFEITURA MUNICIPAL DE ARRAIAL
SECRETARIA MUNICIPAL DE INFRAESTRUTURA



MUNICÍPIO DE ARRAIAL - PI
REFORMA DA ESCOLA MUNICIPAL RAIMUNDO LOPES DE SOUSA
PLANILHA DE COMPOSIÇÕES ANALÍTICAS AUXILIARES - NÍVEL 1

DATA BASE: SINAPI PI-01/2023, SEINFRA 27, ORSE-11/2022, SEM DESONERAÇÃO

LEIS SOCIAIS (%):

113,05

BDI (%): 21,15

CLASSE/TIPO	CÓDIGO	DESCRIÇÃO	UNID	COEFICIENTE	PREÇO UNIT	TOTAL (R\$)
	10549/ORSE	ENCARGOS COMPLEMENTARES - SERVENTE	H		3,70	
INSUMO	00158/ORSE	ALMOÇO (PARTICIPAÇÃO DO EMPREGADOR)	UN	0,1018	14,00	1,42
INSUMO	00941/ORSE	FARDAMENTO COM MANGAS CURTA	UN	0,0015	175,15	0,26
INSUMO	01651/ORSE	ÓCULOS BRANCO PROTEÇÃO	PR	0,0008	6,35	0,00
INSUMO	02378/ORSE	VALE TRANSPORTE	UN	0,0941	4,50	0,42
INSUMO	04728/ORSE	TALHADEIRA CHATA 10"	UN	0,0003	18,58	0,00
INSUMO	04729/ORSE	MARRETA 1 KG COM CABO	UN	0,0001	31,50	0,00
INSUMO	10362/ORSE	SEGURO DE VIDA E ACIDENTE EM GRUPO	UN	0,0045	12,54	0,05
INSUMO	10492/ORSE	CESTA BÁSICA	UN	0,0045	165,00	0,74
INSUMO	10517/ORSE	EXAMES ADMISSIONAIS/DEMISSIONAIS (CHECKUP)	CJ	0,0004	300,00	0,12
INSUMO	10596/ORSE	PROTETOR AURICULAR	UN	0,0045	4,90	0,02
INSUMO	10599/ORSE	PROTETOR SOLAR FPS 30 COM 120ML	UN	0,0018	35,90	0,06
INSUMO	10761/ORSE	REFEIÇÃO - CAFÉ DA MANHÃ (CAFÉ COM LEITE E DOIS PÃES COM MANTEIGA)	UN	0,1018	5,00	0,50
INSUMO	10788/ORSE	PÁ QUADRADA	UN	0,0002	36,90	0,00
INSUMO	2711	CARRINHO DE MAO DE ACO CAPACIDADE 50 A 60 L, PNEU COM CAMARA	UN	0,0002	230,00	0,04
INSUMO	12892	LUVA RASPA DE COURO, CANO CURTO (PUNHO *7* CM)	PAR	0,0023	12,57	0,02
INSUMO	12893	BOTA DE SEGURANCA COM BIQUEIRA DE ACO E COLARINHO ACOLCHOADO	PAR	0,0008	67,05	0,05
INSUMO	12894	CAPA PARA CHUVA EM PVC COM FORRO DE POLIESTER, COM CAPUZ (AMARELA OU AZUL)	UN	0,0002	18,16	0,00



ESTADO DO PIAUÍ
PREFEITURA MUNICIPAL DE ARRAIAL
SECRETARIA MUNICIPAL DE INFRAESTRUTURA



INSUMO	12895	CAPACETE DE SEGURANCA ABA FRONTAL COM SUSPENSAO DE POLIETILENO, SEM JUGULAR (CLASSE B)	UN	0,0006	13,97	0,00
TOTAL - 10549/ORSE						3,70

CLASSE/TIPO	CÓDIGO	DESCRIÇÃO	UNID	COEFICIENTE	PREÇO UNIT	TOTAL (R\$)
	10551/ORSE	ENCARGOS COMPLEMENTARES - CARPINTEIRO	H		3,59	
INSUMO	00158/ORSE	ALMOÇO (PARTICIPAÇÃO DO EMPREGADOR)	UN	0,1018	14,00	1,42
INSUMO	00941/ORSE	FARDAMENTO COM MANGAS CURTA	UN	0,0015	175,15	0,26
INSUMO	01651/ORSE	ÓCULOS BRANCO PROTEÇÃO	PR	0,0007	6,35	0,00
INSUMO	02378/ORSE	VALE TRANSPORTE	UN	0,0654	4,50	0,29
INSUMO	10362/ORSE	SEGURO DE VIDA E ACIDENTE EM GRUPO	UN	0,0045	12,54	0,05
INSUMO	10492/ORSE	CESTA BÁSICA	UN	0,0045	165,00	0,74
INSUMO	10517/ORSE	EXAMES ADMISSIONAIS/DEMISSIONAIS (CHECKUP)	CJ	0,0004	300,00	0,12
INSUMO	10577/ORSE	SERROTE 40CM	UN	0,0001	29,90	0,00
INSUMO	10578/ORSE	FORMÃO GRANDE	UN	0,0002	15,15	0,00
INSUMO	10579/ORSE	CHAVE DE FENDA CHATA 30 CM	UN	0,0002	22,89	0,00
INSUMO	10596/ORSE	PROTETOR AURICULAR	UN	0,0045	4,90	0,02
INSUMO	10599/ORSE	PROTETOR SOLAR FPS 30 COM 120ML	UN	0,0018	35,90	0,06
INSUMO	10761/ORSE	REFEIÇÃO - CAFÉ DA MANHÃ (CAFÉ COM LEITE E DOIS PÃES COM MANTEIGA)	UN	0,1018	5,00	0,50
INSUMO	11244/ORSE	MARTELO COM UNHA	UN	0,0002	37,90	0,00
INSUMO	11248/ORSE	FURADEIRA E PARAFUSADEIRA ELETRICA BOSCH OU SIMILAR PROFISSIONAL	UN	0,0001	246,00	0,02
INSUMO	11249/ORSE	SERRA CIRCULAR ELETRICA PORTATIL	UN	0,0001	518,00	0,05
INSUMO	12892	LUVA RASPA DE COURO, CANO CURTO (PUNHO *7* CM)	PAR	0,0023	12,57	0,02
INSUMO	12893	BOTA DE SEGURANCA COM BIQUEIRA DE ACO E COLARINHO ACOLCHOADO	PAR	0,0007	67,05	0,04



ESTADO DO PIAUÍ
PREFEITURA MUNICIPAL DE ARRAIAL
SECRETARIA MUNICIPAL DE INFRAESTRUTURA



INSUMO	12894	CAPA PARA CHUVA EM PVC COM FORRO DE POLIESTER, COM CAPUZ (AMARELA OU AZUL)	UN	0,0002	18,16	0,00
INSUMO	12895	CAPACETE DE SEGURANCA ABA FRONTAL COM SUSPENSAO DE POLIETILENO, SEM JUGULAR (CLASSE B)	UN	0,0006	13,97	0,00
TOTAL - 10551/ORSE						3,59

CLASSE/TIPO	CÓDIGO	DESCRIÇÃO	UNID	COEFICIENTE	PREÇO UNIT	TOTAL (R\$)
SEDI	88316	SERVENTE COM ENCARGOS COMPLEMENTARES	H		18,85	
INSUMO	6111	SERVENTE DE OBRAS	H	1,00	12,61	12,61
INSUMO	37370	ALIMENTACAO - HORISTA (COLETADO CAIXA - ENCARGOS COMPLEMENTARES)	H	1,00	2,26	2,26
INSUMO	37371	TRANSPORTE - HORISTA (COLETADO CAIXA - ENCARGOS COMPLEMENTARES)	H	1,00	0,65	0,65
INSUMO	37372	EXAMES - HORISTA (COLETADO CAIXA - ENCARGOS COMPLEMENTARES)	H	1,00	1,14	1,14
INSUMO	37373	SEGURO - HORISTA (COLETADO CAIXA - ENCARGOS COMPLEMENTARES)	H	1,00	0,07	0,07
INSUMO	43467	FERRAMENTAS - FAMILIA SERVENTE - HORISTA (ENCARGOS COMPLEMENTARES - COLETADO CAIXA)	H	1,00	0,59	0,59
INSUMO	43491	EPI - FAMILIA SERVENTE - HORISTA (ENCARGOS COMPLEMENTARES - COLETADO CAIXA)	H	1,00	1,25	1,25
COMPOSICAO	95378	CURSO DE CAPACITAÇÃO PARA SERVENTE (ENCARGOS COMPLEMENTARES) - HORISTA	H	1,00	0,28	0,28
TOTAL - 88316						18,85

CLASSE/TIPO	CÓDIGO	DESCRIÇÃO	UNID	COEFICIENTE	PREÇO UNIT	TOTAL (R\$)
SEDI	88441	JARDINEIRO COM ENCARGOS COMPLEMENTARES	H		19,62	
INSUMO	37370	ALIMENTACAO - HORISTA (COLETADO CAIXA - ENCARGOS COMPLEMENTARES)	H	1,00	2,26	2,26



ESTADO DO PIAUÍ
PREFEITURA MUNICIPAL DE ARRAIAL
SECRETARIA MUNICIPAL DE INFRAESTRUTURA



INSUMO	37371	TRANSPORTE - HORISTA (COLETADO CAIXA - ENCARGOS COMPLEMENTARES)	H	1,00	0,65	0,65
INSUMO	37372	EXAMES - HORISTA (COLETADO CAIXA - ENCARGOS COMPLEMENTARES)	H	1,00	1,14	1,14
INSUMO	37373	SEGURO - HORISTA (COLETADO CAIXA - ENCARGOS COMPLEMENTARES)	H	1,00	0,07	0,07
INSUMO	43465	FERRAMENTAS - FAMILIA PEDREIRO - HORISTA (ENCARGOS COMPLEMENTARES - COLETADO CAIXA)	H	1,00	0,84	0,84
INSUMO	43489	EPI - FAMILIA PEDREIRO - HORISTA (ENCARGOS COMPLEMENTARES - COLETADO CAIXA)	H	1,00	1,17	1,17
INSUMO	44503	JARDINEIRO (HORISTA)	H	1,00	13,42	13,42
COMPOSICAO	95390	CURSO DE CAPACITAÇÃO PARA JARDINEIRO (ENCARGOS COMPLEMENTARES) - HORISTA	H	1,00	0,07	0,07
TOTAL - 88441						19,62

CLASSE/TIPO	CÓDIGO	DESCRIÇÃO	UNID	COEFICIENTE	PREÇO UNIT	TOTAL (R\$)
CHOR	89272	GUINDASTE HIDRÁULICO AUTOPROPELIDO, COM LANÇA TELESCÓPICA 28,80 M, CAPACIDADE MÁXIMA 30 T, POTÊNCIA 97 KW, TRAÇÃO 4 X 4 - CHP DIURNO. AF_11/2014	CHP		204,14	
COMPOSICAO	88296	OPERADOR DE GUINDASTE COM ENCARGOS COMPLEMENTARES	H	1,00	24,94	24,94
COMPOSICAO	89267	GUINDASTE HIDRÁULICO AUTOPROPELIDO, COM LANÇA TELESCÓPICA 28,80 M, CAPACIDADE MÁXIMA 30 T, POTÊNCIA 97 KW, TRAÇÃO 4 X 4 - DEPRECIAÇÃO. AF_11/2014	H	1,00	50,32	50,32



ESTADO DO PIAUÍ
PREFEITURA MUNICIPAL DE ARRAIAL
SECRETARIA MUNICIPAL DE INFRAESTRUTURA



COMPOSICAO	89268	GUINDASTE HIDRÁULICO AUTOPROPELIDO, COM LANÇA TELESCÓPICA 28,80 M, CAPACIDADE MÁXIMA 30 T, POTÊNCIA 97 KW, TRAÇÃO 4 X 4 - JUROS. AF_11/2014	H	1,00	9,05	9,05
COMPOSICAO	89269	GUINDASTE HIDRÁULICO AUTOPROPELIDO, COM LANÇA TELESCÓPICA 28,80 M, CAPACIDADE MÁXIMA 30 T, POTÊNCIA 97 KW, TRAÇÃO 4 X 4 - IMPOSTOS E SEGUROS. AF_11/2014	H	1,00	7,17	7,17
COMPOSICAO	89270	GUINDASTE HIDRÁULICO AUTOPROPELIDO, COM LANÇA TELESCÓPICA 28,80 M, CAPACIDADE MÁXIMA 30 T, POTÊNCIA 97 KW, TRAÇÃO 4 X 4 - MANUTENÇÃO. AF_11/2014	H	1,00	80,90	80,90
COMPOSICAO	89271	GUINDASTE HIDRÁULICO AUTOPROPELIDO, COM LANÇA TELESCÓPICA 28,80 M, CAPACIDADE MÁXIMA 30 T, POTÊNCIA 97 KW, TRAÇÃO 4 X 4 - MATERIAIS NA OPERAÇÃO. AF_11/2014	H	1,00	31,76	31,76
TOTAL - 89272						204,14

CLASSE/TIPO	CÓDIGO	DESCRIÇÃO	UNID	COEFICIENTE	PREÇO UNIT	TOTAL (R\$)
CHOR	89273	GUINDASTE HIDRÁULICO AUTOPROPELIDO, COM LANÇA TELESCÓPICA 28,80 M, CAPACIDADE MÁXIMA 30 T, POTÊNCIA 97 KW, TRAÇÃO 4 X 4 - CHI DIURNO. AF_11/2014	CHI		91,48	
COMPOSICAO	88296	OPERADOR DE GUINDASTE COM ENCARGOS COMPLEMENTARES	H	1,00	24,94	24,94
COMPOSICAO	89267	GUINDASTE HIDRÁULICO AUTOPROPELIDO, COM LANÇA TELESCÓPICA 28,80 M, CAPACIDADE MÁXIMA 30 T, POTÊNCIA 97 KW, TRAÇÃO 4 X 4 - DEPRECIAÇÃO. AF_11/2014	H	1,00	50,32	50,32



ESTADO DO PIAUÍ
PREFEITURA MUNICIPAL DE ARRAIAL
SECRETARIA MUNICIPAL DE INFRAESTRUTURA



COMPOSICAO	89268	GUINDASTE HIDRÁULICO AUTOPROPELIDO, COM LANÇA TELESCÓPICA 28,80 M, CAPACIDADE MÁXIMA 30 T, POTÊNCIA 97 KW, TRAÇÃO 4 X 4 - JUROS. AF_11/2014	H	1,00	9,05	9,05
COMPOSICAO	89269	GUINDASTE HIDRÁULICO AUTOPROPELIDO, COM LANÇA TELESCÓPICA 28,80 M, CAPACIDADE MÁXIMA 30 T, POTÊNCIA 97 KW, TRAÇÃO 4 X 4 - IMPOSTOS E SEGUROS. AF_11/2014	H	1,00	7,17	7,17
TOTAL - 89273						91,48

CLASSE/TIPO	CÓDIGO	DESCRIÇÃO	UNID	COEFICIENTE	PREÇO UNIT	TOTAL (R\$)
CHOR	5631	ESCAVADEIRA HIDRÁULICA SOBRE ESTEIRAS, CAÇAMBA 0,80 M3, PESO OPERACIONAL 17 T, POTENCIA BRUTA 111 HP - CHP DIURNO. AF_06/2014	CHP		210,78	
COMPOSICAO	5627	ESCAVADEIRA HIDRÁULICA SOBRE ESTEIRAS, CAÇAMBA 0,80 M3, PESO OPERACIONAL 17 T, POTENCIA BRUTA 111 HP - DEPRECIAÇÃO. AF_06/2014	H	1,00	47,27	47,27
COMPOSICAO	5628	ESCAVADEIRA HIDRÁULICA SOBRE ESTEIRAS, CAÇAMBA 0,80 M3, PESO OPERACIONAL 17 T, POTENCIA BRUTA 111 HP - JUROS. AF_06/2014	H	1,00	6,41	6,41
COMPOSICAO	5629	ESCAVADEIRA HIDRÁULICA SOBRE ESTEIRAS, CAÇAMBA 0,80 M3, PESO OPERACIONAL 17 T, POTENCIA BRUTA 111 HP - MANUTENÇÃO. AF_06/2014	H	1,00	59,09	59,09
COMPOSICAO	5630	ESCAVADEIRA HIDRÁULICA SOBRE ESTEIRAS, CAÇAMBA 0,80 M3, PESO OPERACIONAL 17 T, POTENCIA BRUTA 111 HP - MATERIAIS NA OPERAÇÃO. AF_06/2014	H	1,00	70,54	70,54
COMPOSICAO	88294	OPERADOR DE ESCAVADEIRA COM ENCARGOS COMPLEMENTARES	H	1,00	27,47	27,47



ESTADO DO PIAUÍ
PREFEITURA MUNICIPAL DE ARRAIAL
SECRETARIA MUNICIPAL DE INFRAESTRUTURA



TOTAL - 5631	210,78
--------------	--------

CLASSE/TIPO	CÓDIGO	DESCRIÇÃO	UNID	COEFICIENTE	PREÇO UNIT	TOTAL (R\$)
CHOR	5632	ESCAVADEIRA HIDRÁULICA SOBRE ESTEIRAS, CAÇAMBA 0,80 M3, PESO OPERACIONAL 17 T, POTENCIA BRUTA 111 HP - CHI DIURNO. AF_06/2014	CHI		81,15	
COMPOSICAO	5627	ESCAVADEIRA HIDRÁULICA SOBRE ESTEIRAS, CAÇAMBA 0,80 M3, PESO OPERACIONAL 17 T, POTENCIA BRUTA 111 HP - DEPRECIACÃO. AF_06/2014	H	1,00	47,27	47,27
COMPOSICAO	5628	ESCAVADEIRA HIDRÁULICA SOBRE ESTEIRAS, CAÇAMBA 0,80 M3, PESO OPERACIONAL 17 T, POTENCIA BRUTA 111 HP - JUROS. AF_06/2014	H	1,00	6,41	6,41
COMPOSICAO	88294	OPERADOR DE ESCAVADEIRA COM ENCARGOS COMPLEMENTARES	H	1,00	27,47	27,47
TOTAL - 5632						81,15

CLASSE/TIPO	CÓDIGO	DESCRIÇÃO	UNID	COEFICIENTE	PREÇO UNIT	TOTAL (R\$)
CHOR	91386	CAMINHÃO BASCULANTE 10 M3, TRUCADO CABINE SIMPLES, PESO BRUTO TOTAL 23.000 KG, CARGA ÚTIL MÁXIMA 15.935 KG, DISTÂNCIA ENTRE EIXOS 4,80 M, POTÊNCIA 230 CV INCLUSIVE CAÇAMBA METÁLICA - CHP DIURNO. AF_06/2014	CHP		269,44	
COMPOSICAO	88281	MOTORISTA DE BASCULANTE COM ENCARGOS COMPLEMENTARES	H	1,00	22,29	22,29
COMPOSICAO	91380	CAMINHÃO BASCULANTE 10 M3, TRUCADO CABINE SIMPLES, PESO BRUTO TOTAL 23.000 KG, CARGA ÚTIL MÁXIMA 15.935 KG, DISTÂNCIA ENTRE EIXOS 4,80 M, POTÊNCIA 230 CV INCLUSIVE CAÇAMBA METÁLICA - DEPRECIACÃO. AF_06/2014	H	1,00	29,44	29,44



ESTADO DO PIAUÍ
PREFEITURA MUNICIPAL DE ARRAIAL
SECRETARIA MUNICIPAL DE INFRAESTRUTURA



COMPOSICAO	91381	CAMINHÃO BASCULANTE 10 M3, TRUCADO CABINE SIMPLES, PESO BRUTO TOTAL 23.000 KG, CARGA ÚTIL MÁXIMA 15.935 KG, DISTÂNCIA ENTRE EIXOS 4,80 M, POTÊNCIA 230 CV INCLUSIVE CAÇAMBA METÁLICA - JUROS. AF_06/2014	H	1,00	5,65	5,65
COMPOSICAO	91382	CAMINHÃO BASCULANTE 10 M3, TRUCADO CABINE SIMPLES, PESO BRUTO TOTAL 23.000 KG, CARGA ÚTIL MÁXIMA 15.935 KG, DISTÂNCIA ENTRE EIXOS 4,80 M, POTÊNCIA 230 CV INCLUSIVE CAÇAMBA METÁLICA - IMPOSTOS E SEGUROS. AF_06/2014	H	1,00	4,47	4,47
COMPOSICAO	91383	CAMINHÃO BASCULANTE 10 M3, TRUCADO CABINE SIMPLES, PESO BRUTO TOTAL 23.000 KG, CARGA ÚTIL MÁXIMA 15.935 KG, DISTÂNCIA ENTRE EIXOS 4,80 M, POTÊNCIA 230 CV INCLUSIVE CAÇAMBA METÁLICA - MANUTENÇÃO. AF_06/2014	H	1,00	52,36	52,36
COMPOSICAO	91384	CAMINHÃO BASCULANTE 10 M3, TRUCADO CABINE SIMPLES, PESO BRUTO TOTAL 23.000 KG, CARGA ÚTIL MÁXIMA 15.935 KG, DISTÂNCIA ENTRE EIXOS 4,80 M, POTÊNCIA 230 CV INCLUSIVE CAÇAMBA METÁLICA - MATERIAIS NA OPERAÇÃO. AF_06/2014	H	1,00	155,23	155,23
TOTAL - 91386						269,44

CLASSE/TIPO	CÓDIGO	DESCRIÇÃO	UNID	COEFICIENTE	PREÇO UNIT	TOTAL (R\$)
CHOR	91387	CAMINHÃO BASCULANTE 10 M3, TRUCADO CABINE SIMPLES, PESO BRUTO TOTAL 23.000 KG, CARGA ÚTIL MÁXIMA 15.935 KG, DISTÂNCIA ENTRE EIXOS 4,80 M, POTÊNCIA 230 CV INCLUSIVE CAÇAMBA METÁLICA - CHI DIURNO. AF_06/2014	CHI		61,85	



ESTADO DO PIAUÍ
PREFEITURA MUNICIPAL DE ARRAIAL
SECRETARIA MUNICIPAL DE INFRAESTRUTURA



COMPOSICAO	88281	MOTORISTA DE BASCULANTE COM ENCARGOS COMPLEMENTARES	H	1,00	22,29	22,29
COMPOSICAO	91380	CAMINHÃO BASCULANTE 10 M3, TRUCADO CABINE SIMPLES, PESO BRUTO TOTAL 23.000 KG, CARGA ÚTIL MÁXIMA 15.935 KG, DISTÂNCIA ENTRE EIXOS 4,80 M, POTÊNCIA 230 CV INCLUSIVE CAÇAMBA METÁLICA - DEPRECIAÇÃO. AF_06/2014	H	1,00	29,44	29,44
COMPOSICAO	91381	CAMINHÃO BASCULANTE 10 M3, TRUCADO CABINE SIMPLES, PESO BRUTO TOTAL 23.000 KG, CARGA ÚTIL MÁXIMA 15.935 KG, DISTÂNCIA ENTRE EIXOS 4,80 M, POTÊNCIA 230 CV INCLUSIVE CAÇAMBA METÁLICA - JUROS. AF_06/2014	H	1,00	5,65	5,65
COMPOSICAO	91382	CAMINHÃO BASCULANTE 10 M3, TRUCADO CABINE SIMPLES, PESO BRUTO TOTAL 23.000 KG, CARGA ÚTIL MÁXIMA 15.935 KG, DISTÂNCIA ENTRE EIXOS 4,80 M, POTÊNCIA 230 CV INCLUSIVE CAÇAMBA METÁLICA - IMPOSTOS E SEGUROS. AF_06/2014	H	1,00	4,47	4,47
TOTAL - 91387						61,85

CLASSE/TIPO	CÓDIGO	DESCRIÇÃO	UNID	COEFICIENTE	PREÇO UNIT	TOTAL (R\$)
SEDI	88239	AJUDANTE DE CARPINTEIRO COM ENCARGOS COMPLEMENTARES	H		19,57	
INSUMO	6117	CARPINTEIRO AUXILIAR (HORISTA)	H	1,00	13,42	13,42
INSUMO	37370	ALIMENTACAO - HORISTA (COLETADO CAIXA - ENCARGOS COMPLEMENTARES)	H	1,00	2,26	2,26
INSUMO	37371	TRANSPORTE - HORISTA (COLETADO CAIXA - ENCARGOS COMPLEMENTARES)	H	1,00	0,65	0,65
INSUMO	37372	EXAMES - HORISTA (COLETADO CAIXA - ENCARGOS COMPLEMENTARES)	H	1,00	1,14	1,14



ESTADO DO PIAUÍ
PREFEITURA MUNICIPAL DE ARRAIAL
SECRETARIA MUNICIPAL DE INFRAESTRUTURA



INSUMO	37373	SEGURO - HORISTA (COLETADO CAIXA - ENCARGOS COMPLEMENTARES)	H	1,00	0,07	0,07
INSUMO	43459	FERRAMENTAS - FAMILIA CARPINTEIRO DE FORMAS - HORISTA (ENCARGOS COMPLEMENTARES - COLETADO CAIXA)	H	1,00	0,49	0,49
INSUMO	43483	EPI - FAMILIA CARPINTEIRO DE FORMAS - HORISTA (ENCARGOS COMPLEMENTARES - COLETADO CAIXA)	H	1,00	1,34	1,34
COMPOSICAO	95309	CURSO DE CAPACITAÇÃO PARA AJUDANTE DE CARPINTEIRO (ENCARGOS COMPLEMENTARES) - HORISTA	H	1,00	0,20	0,20
TOTAL - 88239						19,57

CLASSE/TIPO	CÓDIGO	DESCRIÇÃO	UNID	COEFICIENTE	PREÇO UNIT	TOTAL (R\$)
SEDI	88262	CARPINTEIRO DE FORMAS COM ENCARGOS COMPLEMENTARES	H		23,88	
INSUMO	1213	CARPINTEIRO DE FORMAS (HORISTA)	H	1,00	17,72	17,72
INSUMO	37370	ALIMENTACAO - HORISTA (COLETADO CAIXA - ENCARGOS COMPLEMENTARES)	H	1,00	2,26	2,26
INSUMO	37371	TRANSPORTE - HORISTA (COLETADO CAIXA - ENCARGOS COMPLEMENTARES)	H	1,00	0,65	0,65
INSUMO	37372	EXAMES - HORISTA (COLETADO CAIXA - ENCARGOS COMPLEMENTARES)	H	1,00	1,14	1,14
INSUMO	37373	SEGURO - HORISTA (COLETADO CAIXA - ENCARGOS COMPLEMENTARES)	H	1,00	0,07	0,07
INSUMO	43459	FERRAMENTAS - FAMILIA CARPINTEIRO DE FORMAS - HORISTA (ENCARGOS COMPLEMENTARES - COLETADO CAIXA)	H	1,00	0,49	0,49
INSUMO	43483	EPI - FAMILIA CARPINTEIRO DE FORMAS - HORISTA (ENCARGOS COMPLEMENTARES - COLETADO CAIXA)	H	1,00	1,34	1,34



ESTADO DO PIAUÍ
PREFEITURA MUNICIPAL DE ARRAIAL
SECRETARIA MUNICIPAL DE INFRAESTRUTURA



COMPOSICAO	95330	CURSO DE CAPACITAÇÃO PARA CARPINTEIRO DE FÔRMAS (ENCARGOS COMPLEMENTARES) - HORISTA	H	1,00	0,21	0,21
TOTAL - 88262						23,88

CLASSE/TIPO	CÓDIGO	DESCRIÇÃO	UNID	COEFICIENTE	PREÇO UNIT	TOTAL (R\$)
CHOR	93281	GUINCHO ELÉTRICO DE COLUNA, CAPACIDADE 400 KG, COM MOTO FREIO, MOTOR TRIFÁSICO DE 1,25 CV - CHP DIURNO. AF_03/2016	CHP		25,67	
COMPOSICAO	88295	OPERADOR DE GUINCHO COM ENCARGOS COMPLEMENTARES	H	1,00	24,35	24,35
COMPOSICAO	93277	GUINCHO ELÉTRICO DE COLUNA, CAPACIDADE 400 KG, COM MOTO FREIO, MOTOR TRIFÁSICO DE 1,25 CV - DEPRECIAÇÃO. AF_03/2016	H	1,00	0,31	0,31
COMPOSICAO	93278	GUINCHO ELÉTRICO DE COLUNA, CAPACIDADE 400 KG, COM MOTO FREIO, MOTOR TRIFÁSICO DE 1,25 CV - JUROS. AF_03/2016	H	1,00	0,03	0,03
COMPOSICAO	93279	GUINCHO ELÉTRICO DE COLUNA, CAPACIDADE 400 KG, COM MOTO FREIO, MOTOR TRIFÁSICO DE 1,25 CV - MANUTENÇÃO. AF_03/2016	H	1,00	0,29	0,29
COMPOSICAO	93280	GUINCHO ELÉTRICO DE COLUNA, CAPACIDADE 400 KG, COM MOTO FREIO, MOTOR TRIFÁSICO DE 1,25 CV - MATERIAIS NA OPERAÇÃO. AF_03/2016	H	1,00	0,69	0,69
TOTAL - 93281						25,67

CLASSE/TIPO	CÓDIGO	DESCRIÇÃO	UNID	COEFICIENTE	PREÇO UNIT	TOTAL (R\$)
CHOR	93282	GUINCHO ELÉTRICO DE COLUNA, CAPACIDADE 400 KG, COM MOTO FREIO, MOTOR TRIFÁSICO DE 1,25 CV - CHI DIURNO. AF_03/2016	CHI		24,69	



ESTADO DO PIAUÍ
PREFEITURA MUNICIPAL DE ARRAIAL
SECRETARIA MUNICIPAL DE INFRAESTRUTURA



COMPOSICAO	88295	OPERADOR DE GUINCHO COM ENCARGOS COMPLEMENTARES	H	1,00	24,35	24,35
COMPOSICAO	93277	GUINCHO ELÉTRICO DE COLUNA, CAPACIDADE 400 KG, COM MOTO FREIO, MOTOR TRIFÁSICO DE 1,25 CV - DEPRECIAÇÃO. AF_03/2016	H	1,00	0,31	0,31
COMPOSICAO	93278	GUINCHO ELÉTRICO DE COLUNA, CAPACIDADE 400 KG, COM MOTO FREIO, MOTOR TRIFÁSICO DE 1,25 CV - JUROS. AF_03/2016	H	1,00	0,03	0,03
TOTAL - 93282						24,69

CLASSE/TIPO	CÓDIGO	DESCRIÇÃO	UNID	COEFICIENTE	PREÇO UNIT	TOTAL (R\$)
SEDI	87337	ARGAMASSA TRAÇO 1:2:9 (EM VOLUME DE CIMENTO, CAL E AREIA MÉDIA ÚMIDA) PARA EMBOÇO/MASSA ÚNICA/ASSENTAMENTO DE ALVENARIA DE VEDAÇÃO, PREPARO MECÂNICO COM MISTURADOR DE EIXO HORIZONTAL DE 300 KG. AF_08/2019	M3		539,58	
INSUMO	370	AREIA MEDIA - POSTO JAZIDA/FORNECEDOR (RETIRADO NA JAZIDA, SEM TRANSPORTE)	M3	1,16	90,00	104,40
INSUMO	1106	CAL HIDRATADA CH-I PARA ARGAMASSAS	KG	154,46	1,01	156,00
INSUMO	1379	CIMENTO PORTLAND COMPOSTO CP II-32	KG	173,77	0,96	166,81
COMPOSICAO	88377	OPERADOR DE BETONEIRA ESTACIONÁRIA/MISTURADOR COM ENCARGOS COMPLEMENTARES	H	4,88	20,99	102,43
COMPOSICAO	88386	MISTURADOR DE ARGAMASSA, EIXO HORIZONTAL, CAPACIDADE DE MISTURA 300 KG, MOTOR ELÉTRICO POTÊNCIA 5 CV - CHP DIURNO. AF_06/2014	CHP	1,14	5,02	5,72
COMPOSICAO	88392	MISTURADOR DE ARGAMASSA, EIXO HORIZONTAL, CAPACIDADE DE MISTURA 300 KG, MOTOR ELÉTRICO POTÊNCIA 5 CV - CHI DIURNO. AF_06/2014	CHI	3,74	1,13	4,22
TOTAL - 87337						539,58



ESTADO DO PIAUÍ
PREFEITURA MUNICIPAL DE ARRAIAL
SECRETARIA MUNICIPAL DE INFRAESTRUTURA



CLASSE/TIPO	CÓDIGO	DESCRIÇÃO	UNID	COEFICIENTE	PREÇO UNIT	TOTAL (R\$)
SEDI	88323	TELHADISTA COM ENCARGOS COMPLEMENTARES	H		23,67	
INSUMO	12869	TELHADOR (HORISTA)	H	1,00	17,51	17,51
INSUMO	37370	ALIMENTACAO - HORISTA (COLETADO CAIXA - ENCARGOS COMPLEMENTARES)	H	1,00	2,26	2,26
INSUMO	37371	TRANSPORTE - HORISTA (COLETADO CAIXA - ENCARGOS COMPLEMENTARES)	H	1,00	0,65	0,65
INSUMO	37372	EXAMES - HORISTA (COLETADO CAIXA - ENCARGOS COMPLEMENTARES)	H	1,00	1,14	1,14
INSUMO	37373	SEGURO - HORISTA (COLETADO CAIXA - ENCARGOS COMPLEMENTARES)	H	1,00	0,07	0,07
INSUMO	43459	FERRAMENTAS - FAMILIA CARPINTEIRO DE FORMAS - HORISTA (ENCARGOS COMPLEMENTARES - COLETADO CAIXA)	H	1,00	0,49	0,49
INSUMO	43483	EPI - FAMILIA CARPINTEIRO DE FORMAS - HORISTA (ENCARGOS COMPLEMENTARES - COLETADO CAIXA)	H	1,00	1,34	1,34
COMPOSICAO	95385	CURSO DE CAPACITAÇÃO PARA TELHADISTA (ENCARGOS COMPLEMENTARES) - HORISTA	H	1,00	0,21	0,21
TOTAL - 88323						23,67

CLASSE/TIPO	CÓDIGO	DESCRIÇÃO	UNID	COEFICIENTE	PREÇO UNIT	TOTAL (R\$)
	C0200	ARGAMASSA MISTA DE CIMENTO CAL HIDR. E AREIA S/PEN. TRAÇO 1:2:9	M3		522,40	
INSUMO	I0805	CIMENTO PORTLAND	KG	162,00	0,56	90,72
INSUMO	I0441	CAL HIDRATADA	KG	162,00	1,10	178,20
INSUMO	I0109	AREIA MEDIA	M3	1,216	67,50	82,08
INSUMO	I2543	SERVENTE	H	10,00	17,14	171,40
TOTAL - C0200						522,40



ESTADO DO PIAUÍ
PREFEITURA MUNICIPAL DE ARRAIAL
SECRETARIA MUNICIPAL DE INFRAESTRUTURA



CLASSE/TIPO	CÓDIGO	DESCRIÇÃO	UNID	COEFICIENTE	PREÇO UNIT	TOTAL (R\$)
	10553/ORSE	ENCARGOS COMPLEMENTARES - PINTOR	H		3,76	
INSUMO	00158/ORSE	ALMOÇO (PARTICIPAÇÃO DO EMPREGADOR)	UN	0,1018	14,00	1,42
INSUMO	00941/ORSE	FARDAMENTO COM MANGAS CURTA	UN	0,0015	175,15	0,26
INSUMO	01651/ORSE	ÓCULOS BRANCO PROTEÇÃO	PR	0,0008	6,35	0,00
INSUMO	02378/ORSE	VALE TRANSPORTE	UN	0,0654	4,50	0,29
INSUMO	04174/ORSE	DESEMPENADEIRA DE AÇO LISA, CABO MADEIRA, REF:143, ATLAS OU SIMILAR	UN	0,0005	10,80	0,00
INSUMO	04725/ORSE	ESPÁTULA	UN	0,0004	18,50	0,00
INSUMO	10362/ORSE	SEGURO DE VIDA E ACIDENTE EM GRUPO	UN	0,0045	12,54	0,05
INSUMO	10492/ORSE	CESTA BÁSICA	UN	0,0045	165,00	0,74
INSUMO	10517/ORSE	EXAMES ADMISSIONAIS/DEMISSIONAIS (CHECKUP)	CJ	0,0004	300,00	0,12
INSUMO	10583/ORSE	TRINCHA 3"	UN	0,0045	11,98	0,05
INSUMO	10596/ORSE	PROTETOR AURICULAR	UN	0,0045	4,90	0,02
INSUMO	10599/ORSE	PROTETOR SOLAR FPS 30 COM 120ML	UN	0,0018	35,90	0,06
INSUMO	10761/ORSE	REFEIÇÃO - CAFÉ DA MANHÃ (CAFÉ COM LEITE E DOIS PÃES COM MANTEIGA)	UN	0,1018	5,00	0,50
INSUMO	11250/ORSE	ROLO LÃ DE CARNEIRO 20CM	UN	0,0023	17,50	0,04
INSUMO	11251/ORSE	PINCEL DE SEDA 2"	UN	0,0045	26,90	0,12
INSUMO	11252/ORSE	ESCADA DE ALUMINIO DE ABRIR COM 7 DEGRAUS	UN	0,0001	298,00	0,02
INSUMO	12892	LUVA RASPA DE COURO, CANO CURTO (PUNHO *7* CM)	PAR	0,0023	12,57	0,02
INSUMO	12893	BOTA DE SEGURANCA COM BIQUEIRA DE ACO E COLARINHO ACOLCHOADO	PAR	0,0008	67,05	0,05
INSUMO	12894	CAPA PARA CHUVA EM PVC COM FORRO DE POLIESTER, COM CAPUZ (AMARELA OU AZUL)	UN	0,0002	18,16	0,00
INSUMO	12895	CAPACETE DE SEGURANCA ABA FRONTAL COM SUSPENSAO DE POLIETILENO, SEM JUGULAR (CLASSE B)	UN	0,0006	13,97	0,00



ESTADO DO PIAUÍ
PREFEITURA MUNICIPAL DE ARRAIAL
SECRETARIA MUNICIPAL DE INFRAESTRUTURA



TOTAL - 10553/ORSE	3,76
--------------------	------

CLASSE/TIPO	CÓDIGO	DESCRIÇÃO	UNID	COEFICIENTE	PREÇO UNIT	TOTAL (R\$)
SEDI	88309	PEDREIRO COM ENCARGOS COMPLEMENTARES	H		24,24	
INSUMO	4750	PEDREIRO (HORISTA)	H	1,00	17,72	17,72
INSUMO	37370	ALIMENTACAO - HORISTA (COLETADO CAIXA - ENCARGOS COMPLEMENTARES)	H	1,00	2,26	2,26
INSUMO	37371	TRANSPORTE - HORISTA (COLETADO CAIXA - ENCARGOS COMPLEMENTARES)	H	1,00	0,65	0,65
INSUMO	37372	EXAMES - HORISTA (COLETADO CAIXA - ENCARGOS COMPLEMENTARES)	H	1,00	1,14	1,14
INSUMO	37373	SEGURO - HORISTA (COLETADO CAIXA - ENCARGOS COMPLEMENTARES)	H	1,00	0,07	0,07
INSUMO	43465	FERRAMENTAS - FAMILIA PEDREIRO - HORISTA (ENCARGOS COMPLEMENTARES - COLETADO CAIXA)	H	1,00	0,84	0,84
INSUMO	43489	EPI - FAMILIA PEDREIRO - HORISTA (ENCARGOS COMPLEMENTARES - COLETADO CAIXA)	H	1,00	1,17	1,17
COMPOSICAO	95371	CURSO DE CAPACITAÇÃO PARA PEDREIRO (ENCARGOS COMPLEMENTARES) - HORISTA	H	1,00	0,39	0,39
TOTAL - 88309						24,24

CLASSE/TIPO	CÓDIGO	DESCRIÇÃO	UNID	COEFICIENTE	PREÇO UNIT	TOTAL (R\$)
FUES	92270	FABRICAÇÃO DE FÔRMA PARA VIGAS, COM MADEIRA SERRADA, E = 25 MM. AF_09/2020	M2		112,33	
INSUMO	4517	SARRAFO *2,5 X 7,5* CM EM PINUS, MISTA OU EQUIVALENTE DA REGIAO - BRUTA	M	4,228	3,68	15,55
INSUMO	5068	PREGO DE ACO POLIDO COM CABECA 17 X 21 (2 X 11)	KG	0,128	21,48	2,74



ESTADO DO PIAUÍ
PREFEITURA MUNICIPAL DE ARRAIAL
SECRETARIA MUNICIPAL DE INFRAESTRUTURA



INSUMO	6189	TABUA NAO APARELHADA *2,5 X 30* CM, EM MACARANDUBA, ANGELIM OU EQUIVALENTE DA REGIAO - BRUTA	M	4,448	14,43	64,18
COMPOSICAO	88239	AJUDANTE DE CARPINTEIRO COM ENCARGOS COMPLEMENTARES	H	0,179	19,57	3,50
COMPOSICAO	88262	CARPINTEIRO DE FORMAS COM ENCARGOS COMPLEMENTARES	H	0,792	23,88	18,91
COMPOSICAO	91692	SERRA CIRCULAR DE BANCADA COM MOTOR ELÉTRICO POTÊNCIA DE 5HP, COM COIFA PARA DISCO 10" - CHP DIURNO. AF_08/2015	CHP	0,056	27,66	1,54
COMPOSICAO	91693	SERRA CIRCULAR DE BANCADA COM MOTOR ELÉTRICO POTÊNCIA DE 5HP, COM COIFA PARA DISCO 10" - CHI DIURNO. AF_08/2015	CHI	0,224	26,39	5,91
TOTAL - 92270						112,33

CLASSE/TIPO	CÓDIGO	DESCRIÇÃO	UNID	COEFICIENTE	PREÇO UNIT	TOTAL (R\$)
FUES	92802	CORTE E DOBRA DE AÇO CA-50, DIÂMETRO DE 8,0 MM. AF_06/2022	KG		11,90	
INSUMO	33	ACO CA-50, 8,0 MM, VERGALHAO	KG	1,11	10,35	11,48
COMPOSICAO	88238	AJUDANTE DE ARMADOR COM ENCARGOS COMPLEMENTARES	H	0,0026	18,84	0,04
COMPOSICAO	88245	ARMADOR COM ENCARGOS COMPLEMENTARES	H	0,0162	24,06	0,38
TOTAL - 92802						11,90

CLASSE/TIPO	CÓDIGO	DESCRIÇÃO	UNID	COEFICIENTE	PREÇO UNIT	TOTAL (R\$)
FUES	94970	CONCRETO FCK = 20MPA, TRAÇO 1:2,7:3 (EM MASSA SECA DE CIMENTO/ AREIA MÉDIA/ BRITA 1) - PREPARO MECÂNICO COM BETONEIRA 600 L. AF_05/2021	M3		581,55	



ESTADO DO PIAUÍ
PREFEITURA MUNICIPAL DE ARRAIAL
SECRETARIA MUNICIPAL DE INFRAESTRUTURA



INSUMO	370	AREIA MEDIA - POSTO JAZIDA/FORNECEDOR (RETIRADO NA JAZIDA, SEM TRANSPORTE)	M3	0,7609	90,00	68,48
INSUMO	1379	CIMENTO PORTLAND COMPOSTO CP II-32	KG	325,1589	0,96	312,15
INSUMO	4721	PEDRA BRITADA N. 1 (9,5 a 19 MM) POSTO PEDREIRA/FORNECEDOR, SEM FRETE	M3	0,5912	221,83	131,14
COMPOSICAO	88316	SERVENTE COM ENCARGOS COMPLEMENTARES	H	2,0267	18,85	38,20
COMPOSICAO	88377	OPERADOR DE BETONEIRA ESTACIONÁRIA/MISTURADOR COM ENCARGOS COMPLEMENTARES	H	1,2768	20,99	26,80
COMPOSICAO	89225	BETONEIRA CAPACIDADE NOMINAL DE 600 L, CAPACIDADE DE MISTURA 360 L, MOTOR ELÉTRICO TRIFÁSICO POTÊNCIA DE 4 CV, SEM CARREGADOR - CHP DIURNO. AF_11/2014	CHP	0,6572	5,66	3,71
COMPOSICAO	89226	BETONEIRA CAPACIDADE NOMINAL DE 600 L, CAPACIDADE DE MISTURA 360 L, MOTOR ELÉTRICO TRIFÁSICO POTÊNCIA DE 4 CV, SEM CARREGADOR - CHI DIURNO. AF_11/2014	CHI	0,6197	1,74	1,07
TOTAL - 94970						581,55

CLASSE/TIPO	CÓDIGO	DESCRIÇÃO	UNID	COEFICIENTE	PREÇO UNIT	TOTAL (R\$)
SEDI	87369	ARGAMASSA TRAÇO 1:2:8 (EM VOLUME DE CIMENTO, CAL E AREIA MÉDIA ÚMIDA) PARA EMBOÇO/MASSA ÚNICA/ASSENTAMENTO DE ALVENARIA DE VEDAÇÃO, PREPARO MANUAL. AF_08/2019	M3		669,48	
INSUMO	370	AREIA MEDIA - POSTO JAZIDA/FORNECEDOR (RETIRADO NA JAZIDA, SEM TRANSPORTE)	M3	1,14	90,00	102,60
INSUMO	1106	CAL HIDRATADA CH-I PARA ARGAMASSAS	KG	171,13	1,01	172,84
INSUMO	1379	CIMENTO PORTLAND COMPOSTO CP II-32	KG	192,52	0,96	184,81
COMPOSICAO	88316	SERVENTE COM ENCARGOS COMPLEMENTARES	H	11,10	18,85	209,23
TOTAL - 87369						669,48



ESTADO DO PIAUÍ
PREFEITURA MUNICIPAL DE ARRAIAL
SECRETARIA MUNICIPAL DE INFRAESTRUTURA



CLASSE/TIPO	CÓDIGO	DESCRIÇÃO	UNID	COEFICIENTE	PREÇO UNIT	TOTAL (R\$)
CHOR	90586	VIBRADOR DE IMERSÃO, DIÂMETRO DE PONTEIRA 45MM, MOTOR ELÉTRICO TRIFÁSICO POTÊNCIA DE 2 CV - CHP DIURNO. AF_06/2015	CHP		1,29	
COMPOSICAO	90582	VIBRADOR DE IMERSÃO, DIÂMETRO DE PONTEIRA 45MM, MOTOR ELÉTRICO TRIFÁSICO POTÊNCIA DE 2 CV - DEPRECIAÇÃO. AF_06/2015	H	1,00	0,44	0,44
COMPOSICAO	90583	VIBRADOR DE IMERSÃO, DIÂMETRO DE PONTEIRA 45MM, MOTOR ELÉTRICO TRIFÁSICO POTÊNCIA DE 2 CV - JUROS. AF_06/2015	H	1,00	0,05	0,05
COMPOSICAO	90584	VIBRADOR DE IMERSÃO, DIÂMETRO DE PONTEIRA 45MM, MOTOR ELÉTRICO TRIFÁSICO POTÊNCIA DE 2 CV - MANUTENÇÃO. AF_06/2015	H	1,00	0,34	0,34
COMPOSICAO	90585	VIBRADOR DE IMERSÃO, DIÂMETRO DE PONTEIRA 45MM, MOTOR ELÉTRICO TRIFÁSICO POTÊNCIA DE 2 CV - MATERIAIS NA OPERAÇÃO. AF_06/2015	H	1,00	0,46	0,46
TOTAL - 90586						1,29

CLASSE/TIPO	CÓDIGO	DESCRIÇÃO	UNID	COEFICIENTE	PREÇO UNIT	TOTAL (R\$)
CHOR	90587	VIBRADOR DE IMERSÃO, DIÂMETRO DE PONTEIRA 45MM, MOTOR ELÉTRICO TRIFÁSICO POTÊNCIA DE 2 CV - CHI DIURNO. AF_06/2015	CHI		0,49	
COMPOSICAO	90582	VIBRADOR DE IMERSÃO, DIÂMETRO DE PONTEIRA 45MM, MOTOR ELÉTRICO TRIFÁSICO POTÊNCIA DE 2 CV - DEPRECIAÇÃO. AF_06/2015	H	1,00	0,44	0,44
COMPOSICAO	90583	VIBRADOR DE IMERSÃO, DIÂMETRO DE PONTEIRA 45MM, MOTOR ELÉTRICO TRIFÁSICO POTÊNCIA DE 2 CV - JUROS. AF_06/2015	H	1,00	0,05	0,05



ESTADO DO PIAUÍ
PREFEITURA MUNICIPAL DE ARRAIAL
SECRETARIA MUNICIPAL DE INFRAESTRUTURA



TOTAL - 90587	0,49
---------------	------

CLASSE/TIPO	CÓDIGO	DESCRIÇÃO	UNID	COEFICIENTE	PREÇO UNIT	TOTAL (R\$)
FUES	94963	CONCRETO FCK = 15MPA, TRAÇO 1:3,4:3,5 (EM MASSA SECA DE CIMENTO/ AREIA MÉDIA/ BRITA 1) - PREPARO MECÂNICO COM BETONEIRA 400 L. AF_05/2021	M3		539,50	
INSUMO	370	AREIA MEDIA - POSTO JAZIDA/FORNECEDOR (RETIRADO NA JAZIDA, SEM TRANSPORTE)	M3	0,8046	90,00	72,41
INSUMO	1379	CIMENTO PORTLAND COMPOSTO CP II-32	KG	273,063	0,96	262,14
INSUMO	4721	PEDRA BRITADA N. 1 (9,5 a 19 MM) POSTO PEDREIRA/FORNECEDOR, SEM FRETE	M3	0,5792	221,83	128,48
COMPOSICAO	88316	SERVENTE COM ENCARGOS COMPLEMENTARES	H	2,3275	18,85	43,87
COMPOSICAO	88377	OPERADOR DE BETONEIRA ESTACIONÁRIA/MISTURADOR COM ENCARGOS COMPLEMENTARES	H	1,4695	20,99	30,84
COMPOSICAO	88830	BETONEIRA CAPACIDADE NOMINAL DE 400 L, CAPACIDADE DE MISTURA 280 L, MOTOR ELÉTRICO TRIFÁSICO POTÊNCIA DE 2 CV, SEM CARREGADOR - CHP DIURNO. AF_10/2014	CHP	0,7563	1,95	1,47
COMPOSICAO	88831	BETONEIRA CAPACIDADE NOMINAL DE 400 L, CAPACIDADE DE MISTURA 280 L, MOTOR ELÉTRICO TRIFÁSICO POTÊNCIA DE 2 CV, SEM CARREGADOR - CHI DIURNO. AF_10/2014	CHI	0,7131	0,42	0,29
TOTAL - 94963						539,50

CLASSE/TIPO	CÓDIGO	DESCRIÇÃO	UNID	COEFICIENTE	PREÇO UNIT	TOTAL (R\$)
-------------	--------	-----------	------	-------------	------------	-------------



ESTADO DO PIAUÍ
PREFEITURA MUNICIPAL DE ARRAIAL
SECRETARIA MUNICIPAL DE INFRAESTRUTURA



FUES	92415	MONTAGEM E DESMONTAGEM DE FÔRMA DE PILARES RETANGULARES E ESTRUTURAS SIMILARES, PÉ-DIREITO SIMPLES, EM CHAPA DE MADEIRA COMPENSADA RESINADA, 2 UTILIZAÇÕES. AF_09/2020	M2		141,97	
INSUMO	2692	DESMOLDANTE PROTETOR PARA FORMAS DE MADEIRA, DE BASE OLEOSA EMULSIONADA EM AGUA	L	0,01	9,45	0,09
INSUMO	40271	LOCACAO DE APRUMADOR METALICO DE PILAR, COM ALTURA E ANGULO REGULAVEIS, EXTENSAO DE *1,50* A *2,80* M	MES	0,196	6,79	1,33
INSUMO	40275	LOCACAO DE VIGA SANDUICHE METALICA VAZADA PARA TRAVAMENTO DE PILARES, ALTURA DE *8* CM, LARGURA DE *6* CM E EXTENSAO DE 2 M	MES	0,393	10,45	4,10
INSUMO	40287	LOCACAO DE BARRA DE ANCORAGEM DE 0,80 A 1,20 M DE EXTENSAO, COM ROSCA DE 5/8", INCLUINDO PORCA E FLANGE	MES	0,785	2,61	2,04
INSUMO	40304	PREGO DE ACO POLIDO COM CABECA DUPLA 17 X 27 (2 1/2 X 11)	KG	0,019	26,52	0,50
COMPOSICAO	88239	AJUDANTE DE CARPINTEIRO COM ENCARGOS COMPLEMENTARES	H	0,206	19,57	4,03
COMPOSICAO	88262	CARPINTEIRO DE FORMAS COM ENCARGOS COMPLEMENTARES	H	1,125	23,88	26,86
COMPOSICAO	92263	FABRICAÇÃO DE FÔRMA PARA PILARES E ESTRUTURAS SIMILARES, EM CHAPA DE MADEIRA COMPENSADA RESINADA, E = 17 MM. AF_09/2020	M2	0,525	196,23	103,02
TOTAL - 92415						141,97

CLASSE/TIPO	CÓDIGO	DESCRIÇÃO	UNID	COEFICIENTE	PREÇO UNIT	TOTAL (R\$)
-------------	--------	-----------	------	-------------	------------	-------------



ESTADO DO PIAUÍ
PREFEITURA MUNICIPAL DE ARRAIAL
SECRETARIA MUNICIPAL DE INFRAESTRUTURA



FUES	92451	MONTAGEM E DESMONTAGEM DE FÔRMA DE VIGA, ESCORAMENTO COM GARFO DE MADEIRA, PÉ-DIREITO SIMPLES, EM CHAPA DE MADEIRA RESINADA, 2 UTILIZAÇÕES. AF_09/2020	M2		209,57	
INSUMO	2692	DESMOLDANTE PROTETOR PARA FORMAS DE MADEIRA, DE BASE OLEOSA EMULSIONADA EM AGUA	L	0,01	9,45	0,09
INSUMO	6193	TABUA NAO APARELHADA *2,5 X 20* CM, EM MACARANDUBA, ANGELIM OU EQUIVALENTE DA REGIAO - BRUTA	M	0,474	9,89	4,68
INSUMO	40304	PREGO DE ACO POLIDO COM CABECA DUPLA 17 X 27 (2 1/2 X 11)	KG	0,049	26,52	1,29
COMPOSICAO	88239	AJUDANTE DE CARPINTEIRO COM ENCARGOS COMPLEMENTARES	H	0,205	19,57	4,01
COMPOSICAO	88262	CARPINTEIRO DE FORMAS COM ENCARGOS COMPLEMENTARES	H	1,12	23,88	26,74
COMPOSICAO	92265	FABRICAÇÃO DE FÔRMA PARA VIGAS, EM CHAPA DE MADEIRA COMPENSADA RESINADA, E = 17 MM. AF_09/2020	M2	0,621	142,98	88,79
COMPOSICAO	92272	FABRICAÇÃO DE ESCORAS DE VIGA DO TIPO GARFO, EM MADEIRA. AF_09/2020	M	1,816	46,24	83,97
TOTAL - 92451						209,57

CLASSE/TIPO	CÓDIGO	DESCRIÇÃO	UNID	COEFICIENTE	PREÇO UNIT	TOTAL (R\$)
FUES	92510	MONTAGEM E DESMONTAGEM DE FÔRMA DE LAJE MACIÇA, PÉ-DIREITO SIMPLES, EM CHAPA DE MADEIRA COMPENSADA RESINADA, 2 UTILIZAÇÕES. AF_09/2020	M2		75,00	
INSUMO	2692	DESMOLDANTE PROTETOR PARA FORMAS DE MADEIRA, DE BASE OLEOSA EMULSIONADA EM AGUA	L	0,01	9,45	0,09



ESTADO DO PIAUÍ
PREFEITURA MUNICIPAL DE ARRAIAL
SECRETARIA MUNICIPAL DE INFRAESTRUTURA



INSUMO	10749	LOCACAO DE ESCORA METALICA TELESCOPICA, COM ALTURA REGULAVEL DE *1,80* A *3,20* M, COM CAPACIDADE DE CARGA DE NO MINIMO 1000 KGF (10 KN), INCLUSO TRIPE E FORCADO	MES	0,397	4,78	1,89
INSUMO	40270	VIGA DE ESCORAMAENTO H20, DE MADEIRA, PESO DE 5,00 A 5,20 KG/M, COM EXTREMIDADES PLASTICAS	M	0,095	125,53	11,92
COMPOSICAO	88239	AJUDANTE DE CARPINTEIRO COM ENCARGOS COMPLEMENTARES	H	0,126	19,57	2,46
COMPOSICAO	88262	CARPINTEIRO DE FORMAS COM ENCARGOS COMPLEMENTARES	H	0,687	23,88	16,40
COMPOSICAO	92267	FABRICAÇÃO DE FÔRMA PARA LAJES, EM CHAPA DE MADEIRA COMPENSADA RESINADA, E = 17 MM. AF_09/2020	M2	0,577	73,22	42,24
TOTAL - 92510						75,00

CLASSE/TIPO	CÓDIGO	DESCRIÇÃO	UNID	COEFICIENTE	PREÇO UNIT	TOTAL (R\$)
FUES	92759	ARMAÇÃO DE PILAR OU VIGA DE ESTRUTURA CONVENCIONAL DE CONCRETO ARMADO UTILIZANDO AÇO CA-60 DE 5,0 MM - MONTAGEM. AF_06/2022	KG		15,11	
INSUMO	39017	ESPAÇADOR / DISTANCIADOR CIRCULAR COM ENTRADA LATERAL, EM PLASTICO, PARA VERGALHAO *4,2 A 12,5* MM, COBRIMENTO 20 MM	UN	1,19	0,22	0,26
INSUMO	43132	ARAME RECOZIDO 16 BWG, D = 1,65 MM (0,016 KG/M) OU 18 BWG, D = 1,25 MM (0,01 KG/M)	KG	0,025	21,33	0,53
COMPOSICAO	88238	AJUDANTE DE ARMADOR COM ENCARGOS COMPLEMENTARES	H	0,0175	18,84	0,32
COMPOSICAO	88245	ARMADOR COM ENCARGOS COMPLEMENTARES	H	0,1069	24,06	2,57
COMPOSICAO	92800	CORTE E DOBRA DE AÇO CA-60, DIÂMETRO DE 5,0 MM. AF_06/2022	KG	1,00	11,43	11,43



ESTADO DO PIAUÍ
PREFEITURA MUNICIPAL DE ARRAIAL
SECRETARIA MUNICIPAL DE INFRAESTRUTURA



TOTAL - 92759	15,11
---------------	-------

CLASSE/TIPO	CÓDIGO	DESCRIÇÃO	UNID	COEFICIENTE	PREÇO UNIT	TOTAL (R\$)
FUES	92760	ARMAÇÃO DE PILAR OU VIGA DE ESTRUTURA CONVENCIONAL DE CONCRETO ARMADO UTILIZANDO AÇO CA-50 DE 6,3 MM - MONTAGEM. AF_06/2022	KG		14,72	
INSUMO	39017	ESPACADOR / DISTANCIADOR CIRCULAR COM ENTRADA LATERAL, EM PLASTICO, PARA VERGALHAO *4,2 A 12,5* MM, COBRIMENTO 20 MM	UN	0,97	0,22	0,21
INSUMO	43132	ARAME RECOZIDO 16 BWG, D = 1,65 MM (0,016 KG/M) OU 18 BWG, D = 1,25 MM (0,01 KG/M)	KG	0,025	21,33	0,53
COMPOSICAO	88238	AJUDANTE DE ARMADOR COM ENCARGOS COMPLEMENTARES	H	0,0129	18,84	0,24
COMPOSICAO	88245	ARMADOR COM ENCARGOS COMPLEMENTARES	H	0,079	24,06	1,90
COMPOSICAO	92801	CORTE E DOBRA DE AÇO CA-50, DIÂMETRO DE 6,3 MM. AF_06/2022	KG	1,00	11,84	11,84
TOTAL - 92760						14,72

CLASSE/TIPO	CÓDIGO	DESCRIÇÃO	UNID	COEFICIENTE	PREÇO UNIT	TOTAL (R\$)
FUES	92761	ARMAÇÃO DE PILAR OU VIGA DE ESTRUTURA CONVENCIONAL DE CONCRETO ARMADO UTILIZANDO AÇO CA-50 DE 8,0 MM - MONTAGEM. AF_06/2022	KG		14,10	
INSUMO	39017	ESPACADOR / DISTANCIADOR CIRCULAR COM ENTRADA LATERAL, EM PLASTICO, PARA VERGALHAO *4,2 A 12,5* MM, COBRIMENTO 20 MM	UN	0,743	0,22	0,16
INSUMO	43132	ARAME RECOZIDO 16 BWG, D = 1,65 MM (0,016 KG/M) OU 18 BWG, D = 1,25 MM (0,01 KG/M)	KG	0,025	21,33	0,53
COMPOSICAO	88238	AJUDANTE DE ARMADOR COM ENCARGOS COMPLEMENTARES	H	0,0092	18,84	0,17



ESTADO DO PIAUÍ
PREFEITURA MUNICIPAL DE ARRAIAL
SECRETARIA MUNICIPAL DE INFRAESTRUTURA



COMPOSICAO	88245	ARMADOR COM ENCARGOS COMPLEMENTARES	H	0,0561	24,06	1,34
COMPOSICAO	92802	CORTE E DOBRA DE AÇO CA-50, DIÂMETRO DE 8,0 MM. AF_06/2022	KG	1,00	11,90	11,90
TOTAL - 92761						14,10

CLASSE/TIPO	CÓDIGO	DESCRIÇÃO	UNID	COEFICIENTE	PREÇO UNIT	TOTAL (R\$)
FUES	92762	ARMAÇÃO DE PILAR OU VIGA DE ESTRUTURA CONVENCIONAL DE CONCRETO ARMADO UTILIZANDO AÇO CA-50 DE 10,0 MM - MONTAGEM. AF_06/2022	KG		12,75	
INSUMO	39017	ESPADADOR / DISTANCIADOR CIRCULAR COM ENTRADA LATERAL, EM PLASTICO, PARA VERGALHAO *4,2 A 12,5* MM, COBRIMENTO 20 MM	UN	0,543	0,22	0,11
INSUMO	43132	ARAME RECOZIDO 16 BWG, D = 1,65 MM (0,016 KG/M) OU 18 BWG, D = 1,25 MM (0,01 KG/M)	KG	0,025	21,33	0,53
COMPOSICAO	88238	AJUDANTE DE ARMADOR COM ENCARGOS COMPLEMENTARES	H	0,0064	18,84	0,12
COMPOSICAO	88245	ARMADOR COM ENCARGOS COMPLEMENTARES	H	0,0392	24,06	0,94
COMPOSICAO	92803	CORTE E DOBRA DE AÇO CA-50, DIÂMETRO DE 10,0 MM. AF_06/2022	KG	1,00	11,05	11,05
TOTAL - 92762						12,75

CLASSE/TIPO	CÓDIGO	DESCRIÇÃO	UNID	COEFICIENTE	PREÇO UNIT	TOTAL (R\$)
FUES	92763	ARMAÇÃO DE PILAR OU VIGA DE ESTRUTURA CONVENCIONAL DE CONCRETO ARMADO UTILIZANDO AÇO CA-50 DE 12,5 MM - MONTAGEM. AF_06/2022	KG		10,78	
INSUMO	39017	ESPADADOR / DISTANCIADOR CIRCULAR COM ENTRADA LATERAL, EM PLASTICO, PARA VERGALHAO *4,2 A 12,5* MM, COBRIMENTO 20 MM	UN	0,367	0,22	0,08



ESTADO DO PIAUÍ
PREFEITURA MUNICIPAL DE ARRAIAL
SECRETARIA MUNICIPAL DE INFRAESTRUTURA



INSUMO	43132	ARAME RECOZIDO 16 BWG, D = 1,65 MM (0,016 KG/M) OU 18 BWG, D = 1,25 MM (0,01 KG/M)	KG	0,025	21,33	0,53
COMPOSICAO	88238	AJUDANTE DE ARMADOR COM ENCARGOS COMPLEMENTARES	H	0,0042	18,84	0,07
COMPOSICAO	88245	ARMADOR COM ENCARGOS COMPLEMENTARES	H	0,0257	24,06	0,61
COMPOSICAO	92804	CORTE E DOBRA DE AÇO CA-50, DIÂMETRO DE 12,5 MM. AF_06/2022	KG	1,00	9,49	9,49
TOTAL - 92763						10,78

CLASSE/TIPO	CÓDIGO	DESCRIÇÃO	UNID	COEFICIENTE	PREÇO UNIT	TOTAL (R\$)
FUES	92764	ARMAÇÃO DE PILAR OU VIGA DE ESTRUTURA CONVENCIONAL DE CONCRETO ARMADO UTILIZANDO AÇO CA-50 DE 16,0 MM - MONTAGEM. AF_06/2022	KG		10,52	
INSUMO	39017	ESPADADOR / DISTANCIADOR CIRCULAR COM ENTRADA LATERAL, EM PLASTICO, PARA VERGALHAO *4,2 A 12,5* MM, COBRIMENTO 20 MM	UN	0,212	0,22	0,04
INSUMO	43132	ARAME RECOZIDO 16 BWG, D = 1,65 MM (0,016 KG/M) OU 18 BWG, D = 1,25 MM (0,01 KG/M)	KG	0,025	21,33	0,53
COMPOSICAO	88238	AJUDANTE DE ARMADOR COM ENCARGOS COMPLEMENTARES	H	0,0032	18,84	0,06
COMPOSICAO	88245	ARMADOR COM ENCARGOS COMPLEMENTARES	H	0,0194	24,06	0,46
COMPOSICAO	92805	CORTE E DOBRA DE AÇO CA-50, DIÂMETRO DE 16,0 MM. AF_06/2022	KG	1,00	9,43	9,43
TOTAL - 92764						10,52

CLASSE/TIPO	CÓDIGO	DESCRIÇÃO	UNID	COEFICIENTE	PREÇO UNIT	TOTAL (R\$)
FUES	92765	ARMAÇÃO DE PILAR OU VIGA DE ESTRUTURA CONVENCIONAL DE CONCRETO ARMADO UTILIZANDO AÇO CA-50 DE 20,0 MM - MONTAGEM. AF_06/2022	KG		12,08	



ESTADO DO PIAUÍ
PREFEITURA MUNICIPAL DE ARRAIAL
SECRETARIA MUNICIPAL DE INFRAESTRUTURA



INSUMO	39017	ESPACADOR / DISTANCIADOR CIRCULAR COM ENTRADA LATERAL, EM PLASTICO, PARA VERGALHAO *4,2 A 12,5* MM, COBRIMENTO 20 MM	UN	0,113	0,22	0,02
INSUMO	43132	ARAME RECOZIDO 16 BWG, D = 1,65 MM (0,016 KG/M) OU 18 BWG, D = 1,25 MM (0,01 KG/M)	KG	0,025	21,33	0,53
COMPOSICAO	88238	AJUDANTE DE ARMADOR COM ENCARGOS COMPLEMENTARES	H	0,0025	18,84	0,04
COMPOSICAO	88245	ARMADOR COM ENCARGOS COMPLEMENTARES	H	0,0152	24,06	0,36
COMPOSICAO	92806	CORTE E DOBRA DE AÇO CA-50, DIÂMETRO DE 20,0 MM. AF_06/2022	KG	1,00	11,13	11,13
TOTAL - 92765						12,08

CLASSE/TIPO	CÓDIGO	DESCRIÇÃO	UNID	COEFICIENTE	PREÇO UNIT	TOTAL (R\$)
FUES	92768	ARMAÇÃO DE LAJE DE ESTRUTURA CONVENCIONAL DE CONCRETO ARMADO UTILIZANDO AÇO CA-60 DE 5,0 MM - MONTAGEM. AF_06/2022	KG		14,68	
INSUMO	39017	ESPACADOR / DISTANCIADOR CIRCULAR COM ENTRADA LATERAL, EM PLASTICO, PARA VERGALHAO *4,2 A 12,5* MM, COBRIMENTO 20 MM	UN	2,118	0,22	0,46
INSUMO	43132	ARAME RECOZIDO 16 BWG, D = 1,65 MM (0,016 KG/M) OU 18 BWG, D = 1,25 MM (0,01 KG/M)	KG	0,025	21,33	0,53
COMPOSICAO	88238	AJUDANTE DE ARMADOR COM ENCARGOS COMPLEMENTARES	H	0,0136	18,84	0,25
COMPOSICAO	88245	ARMADOR COM ENCARGOS COMPLEMENTARES	H	0,0836	24,06	2,01
COMPOSICAO	92800	CORTE E DOBRA DE AÇO CA-60, DIÂMETRO DE 5,0 MM. AF_06/2022	KG	1,00	11,43	11,43
TOTAL - 92768						14,68

CLASSE/TIPO	CÓDIGO	DESCRIÇÃO	UNID	COEFICIENTE	PREÇO UNIT	TOTAL (R\$)
-------------	--------	-----------	------	-------------	------------	-------------



ESTADO DO PIAUÍ
PREFEITURA MUNICIPAL DE ARRAIAL
SECRETARIA MUNICIPAL DE INFRAESTRUTURA



FUES	92769	ARMAÇÃO DE LAJE DE ESTRUTURA CONVENCIONAL DE CONCRETO ARMADO UTILIZANDO AÇO CA-50 DE 6,3 MM - MONTAGEM. AF_06/2022	KG		14,27	
INSUMO	39017	ESPAÇADOR / DISTANCIADOR CIRCULAR COM ENTRADA LATERAL, EM PLÁSTICO, PARA VERGALHAO *4,2 A 12,5* MM, COBRIMENTO 20 MM	UN	1,333	0,22	0,29
INSUMO	43132	ARAME RECOZIDO 16 BWG, D = 1,65 MM (0,016 KG/M) OU 18 BWG, D = 1,25 MM (0,01 KG/M)	KG	0,025	21,33	0,53
COMPOSICAO	88238	AJUDANTE DE ARMADOR COM ENCARGOS COMPLEMENTARES	H	0,0098	18,84	0,18
COMPOSICAO	88245	ARMADOR COM ENCARGOS COMPLEMENTARES	H	0,0597	24,06	1,43
COMPOSICAO	92801	CORTE E DOBRA DE AÇO CA-50, DIÂMETRO DE 6,3 MM. AF_06/2022	KG	1,00	11,84	11,84
TOTAL - 92769						14,27

CLASSE/TIPO	CÓDIGO	DESCRIÇÃO	UNID	COEFICIENTE	PREÇO UNIT	TOTAL (R\$)
FUES	92770	ARMAÇÃO DE LAJE DE ESTRUTURA CONVENCIONAL DE CONCRETO ARMADO UTILIZANDO AÇO CA-50 DE 8,0 MM - MONTAGEM. AF_06/2022	KG		13,67	
INSUMO	39017	ESPAÇADOR / DISTANCIADOR CIRCULAR COM ENTRADA LATERAL, EM PLÁSTICO, PARA VERGALHAO *4,2 A 12,5* MM, COBRIMENTO 20 MM	UN	0,728	0,22	0,16
INSUMO	43132	ARAME RECOZIDO 16 BWG, D = 1,65 MM (0,016 KG/M) OU 18 BWG, D = 1,25 MM (0,01 KG/M)	KG	0,025	21,33	0,53
COMPOSICAO	88238	AJUDANTE DE ARMADOR COM ENCARGOS COMPLEMENTARES	H	0,0066	18,84	0,12
COMPOSICAO	88245	ARMADOR COM ENCARGOS COMPLEMENTARES	H	0,0403	24,06	0,96
COMPOSICAO	92802	CORTE E DOBRA DE AÇO CA-50, DIÂMETRO DE 8,0 MM. AF_06/2022	KG	1,00	11,90	11,90



ESTADO DO PIAUÍ
PREFEITURA MUNICIPAL DE ARRAIAL
SECRETARIA MUNICIPAL DE INFRAESTRUTURA



TOTAL - 92770	13,67
---------------	-------

CLASSE/TIPO	CÓDIGO	DESCRIÇÃO	UNID	COEFICIENTE	PREÇO UNIT	TOTAL (R\$)
FUES	96542	FABRICAÇÃO, MONTAGEM E DESMONTAGEM DE FÔRMA PARA VIGA BALDRAME, EM CHAPA DE MADEIRA COMPENSADA RESINADA, E=17 MM, 4 UTILIZAÇÕES. AF_06/2017	M2		95,07	
INSUMO	1358	CHAPA/PAINEL DE MADEIRA COMPENSADA RESINADA (MADEIRITE RESINADO ROSA) PARA FORMA DE CONCRETO, DE 2200 x 1100 MM, E = 17 MM	M2	0,315	68,87	21,69
INSUMO	2692	DESMOLDANTE PROTETOR PARA FORMAS DE MADEIRA, DE BASE OLEOSA EMULSIONADA EM AGUA	L	0,01	9,45	0,09
INSUMO	4491	PONTALETE *7,5 X 7,5* CM EM PINUS, MISTA OU EQUIVALENTE DA REGIAO - BRUTA	M	1,218	10,51	12,80
INSUMO	4517	SARRAFO *2,5 X 7,5* CM EM PINUS, MISTA OU EQUIVALENTE DA REGIAO - BRUTA	M	0,722	3,68	2,65
INSUMO	5073	PREGO DE ACO POLIDO COM CABECA 17 X 24 (2 1/4 X 11)	KG	0,019	21,90	0,41
INSUMO	20247	PREGO DE ACO POLIDO COM CABECA 15 X 15 (1 1/4 X 13)	KG	0,004	23,79	0,09
INSUMO	40304	PREGO DE ACO POLIDO COM CABECA DUPLA 17 X 27 (2 1/2 X 11)	KG	0,01	26,52	0,26
COMPOSICAO	88239	AJUDANTE DE CARPINTEIRO COM ENCARGOS COMPLEMENTARES	H	0,725	19,57	14,18
COMPOSICAO	88262	CARPINTEIRO DE FORMAS COM ENCARGOS COMPLEMENTARES	H	1,749	23,88	41,76
COMPOSICAO	91692	SERRA CIRCULAR DE BANCADA COM MOTOR ELÉTRICO POTÊNCIA DE 5HP, COM COIFA PARA DISCO 10" - CHP DIURNO. AF_08/2015	CHP	0,014	27,66	0,38



ESTADO DO PIAUÍ
PREFEITURA MUNICIPAL DE ARRAIAL
SECRETARIA MUNICIPAL DE INFRAESTRUTURA



COMPOSICAO	91693	SERRA CIRCULAR DE BANCADA COM MOTOR ELÉTRICO POTÊNCIA DE 5HP, COM COIFA PARA DISCO 10" - CHI DIURNO. AF_08/2015	CHI	0,029	26,39	0,76
TOTAL - 96542						95,07

CLASSE/TIPO	CÓDIGO	DESCRIÇÃO	UNID	COEFICIENTE	PREÇO UNIT	TOTAL (R\$)
FUES	96543	ARMAÇÃO DE BLOCO, VIGA BALDRAME E SAPATA UTILIZANDO AÇO CA-60 DE 5 MM - MONTAGEM. AF_06/2017	KG		18,25	
INSUMO	39017	ESPACADOR / DISTANCIADOR CIRCULAR COM ENTRADA LATERAL, EM PLASTICO, PARA VERGALHAO *4,2 A 12,5* MM, COBRIMENTO 20 MM	UN	1,9665	0,22	0,43
INSUMO	43132	ARAME RECOZIDO 16 BWG, D = 1,65 MM (0,016 KG/M) OU 18 BWG, D = 1,25 MM (0,01 KG/M)	KG	0,025	21,33	0,53
COMPOSICAO	88238	AJUDANTE DE ARMADOR COM ENCARGOS COMPLEMENTARES	H	0,0635	18,84	1,19
COMPOSICAO	88245	ARMADOR COM ENCARGOS COMPLEMENTARES	H	0,1945	24,06	4,67
COMPOSICAO	92800	CORTE E DOBRA DE AÇO CA-60, DIÂMETRO DE 5,0 MM. AF_06/2022	KG	1,00	11,43	11,43
TOTAL - 96543						18,25

CLASSE/TIPO	CÓDIGO	DESCRIÇÃO	UNID	COEFICIENTE	PREÇO UNIT	TOTAL (R\$)
FUES	96544	ARMAÇÃO DE BLOCO, VIGA BALDRAME OU SAPATA UTILIZANDO AÇO CA-50 DE 6,3 MM - MONTAGEM. AF_06/2017	KG		17,18	
INSUMO	39017	ESPACADOR / DISTANCIADOR CIRCULAR COM ENTRADA LATERAL, EM PLASTICO, PARA VERGALHAO *4,2 A 12,5* MM, COBRIMENTO 20 MM	UN	1,19	0,22	0,26



ESTADO DO PIAUÍ
PREFEITURA MUNICIPAL DE ARRAIAL
SECRETARIA MUNICIPAL DE INFRAESTRUTURA



INSUMO	43132	ARAME RECOZIDO 16 BWG, D = 1,65 MM (0,016 KG/M) OU 18 BWG, D = 1,25 MM (0,01 KG/M)	KG	0,025	21,33	0,53
COMPOSICAO	88238	AJUDANTE DE ARMADOR COM ENCARGOS COMPLEMENTARES	H	0,049	18,84	0,92
COMPOSICAO	88245	ARMADOR COM ENCARGOS COMPLEMENTARES	H	0,151	24,06	3,63
COMPOSICAO	92801	CORTE E DOBRA DE AÇO CA-50, DIÂMETRO DE 6,3 MM. AF_06/2022	KG	1,00	11,84	11,84
TOTAL - 96544						17,18

CLASSE/TIPO	CÓDIGO	DESCRIÇÃO	UNID	COEFICIENTE	PREÇO UNIT	TOTAL (R\$)
FUES	96545	ARMAÇÃO DE BLOCO, VIGA BALDRAME OU SAPATA UTILIZANDO AÇO CA-50 DE 8 MM - MONTAGEM. AF_06/2017	KG		16,05	
INSUMO	39017	ESPAÇADOR / DISTANCIADOR CIRCULAR COM ENTRADA LATERAL, EM PLÁSTICO, PARA VERGALHAO *4,2 A 12,5* MM, COBRIMENTO 20 MM	UN	0,724	0,22	0,15
INSUMO	43132	ARAME RECOZIDO 16 BWG, D = 1,65 MM (0,016 KG/M) OU 18 BWG, D = 1,25 MM (0,01 KG/M)	KG	0,025	21,33	0,53
COMPOSICAO	88238	AJUDANTE DE ARMADOR COM ENCARGOS COMPLEMENTARES	H	0,0375	18,84	0,70
COMPOSICAO	88245	ARMADOR COM ENCARGOS COMPLEMENTARES	H	0,1155	24,06	2,77
COMPOSICAO	92802	CORTE E DOBRA DE AÇO CA-50, DIÂMETRO DE 8,0 MM. AF_06/2022	KG	1,00	11,90	11,90
TOTAL - 96545						16,05

CLASSE/TIPO	CÓDIGO	DESCRIÇÃO	UNID	COEFICIENTE	PREÇO UNIT	TOTAL (R\$)
FUES	96546	ARMAÇÃO DE BLOCO, VIGA BALDRAME OU SAPATA UTILIZANDO AÇO CA-50 DE 10 MM - MONTAGEM. AF_06/2017	KG		14,36	



ESTADO DO PIAUÍ
PREFEITURA MUNICIPAL DE ARRAIAL
SECRETARIA MUNICIPAL DE INFRAESTRUTURA



INSUMO	39017	ESPACADOR / DISTANCIADOR CIRCULAR COM ENTRADA LATERAL, EM PLASTICO, PARA VERGALHAO *4,2 A 12,5* MM, COBRIMENTO 20 MM	UN	0,4655	0,22	0,10
INSUMO	43132	ARAME RECOZIDO 16 BWG, D = 1,65 MM (0,016 KG/M) OU 18 BWG, D = 1,25 MM (0,01 KG/M)	KG	0,025	21,33	0,53
COMPOSICAO	88238	AJUDANTE DE ARMADOR COM ENCARGOS COMPLEMENTARES	H	0,029	18,84	0,54
COMPOSICAO	88245	ARMADOR COM ENCARGOS COMPLEMENTARES	H	0,089	24,06	2,14
COMPOSICAO	92803	CORTE E DOBRA DE AÇO CA-50, DIÂMETRO DE 10,0 MM. AF_06/2022	KG	1,00	11,05	11,05
TOTAL - 96546						14,36

CLASSE/TIPO	CÓDIGO	DESCRIÇÃO	UNID	COEFICIENTE	PREÇO UNIT	TOTAL (R\$)
FUES	96547	ARMAÇÃO DE BLOCO, VIGA BALDRAME OU SAPATA UTILIZANDO AÇO CA-50 DE 12,5 MM - MONTAGEM. AF_06/2017	KG		12,12	
INSUMO	39017	ESPACADOR / DISTANCIADOR CIRCULAR COM ENTRADA LATERAL, EM PLASTICO, PARA VERGALHAO *4,2 A 12,5* MM, COBRIMENTO 20 MM	UN	0,306	0,22	0,06
INSUMO	43132	ARAME RECOZIDO 16 BWG, D = 1,65 MM (0,016 KG/M) OU 18 BWG, D = 1,25 MM (0,01 KG/M)	KG	0,025	21,33	0,53
COMPOSICAO	88238	AJUDANTE DE ARMADOR COM ENCARGOS COMPLEMENTARES	H	0,022	18,84	0,41
COMPOSICAO	88245	ARMADOR COM ENCARGOS COMPLEMENTARES	H	0,068	24,06	1,63
COMPOSICAO	92804	CORTE E DOBRA DE AÇO CA-50, DIÂMETRO DE 12,5 MM. AF_06/2022	KG	1,00	9,49	9,49
TOTAL - 96547						12,12

CLASSE/TIPO	CÓDIGO	DESCRIÇÃO	UNID	COEFICIENTE	PREÇO UNIT	TOTAL (R\$)
-------------	--------	-----------	------	-------------	------------	-------------



ESTADO DO PIAUÍ
PREFEITURA MUNICIPAL DE ARRAIAL
SECRETARIA MUNICIPAL DE INFRAESTRUTURA



FUES	96557	CONCRETAGEM DE BLOCOS DE COROAMENTO E VIGAS BALDRAMES, FCK 30 MPA, COM USO DE BOMBA LANÇAMENTO, ADENSAMENTO E ACABAMENTO. AF_06/2017	M3		633,15	
INSUMO	1525	CONCRETO USINADO BOMBEAVEL, CLASSE DE RESISTENCIA C30, COM BRITA 0 E 1, SLUMP = 100 +/- 20 MM, INCLUI SERVICO DE BOMBEAMENTO (NBR 8953)	M3	1,15	533,88	613,96
COMPOSICAO	88309	PEDREIRO COM ENCARGOS COMPLEMENTARES	H	0,363	24,24	8,79
COMPOSICAO	88316	SERVENTE COM ENCARGOS COMPLEMENTARES	H	0,544	18,85	10,25
COMPOSICAO	90586	VIBRADOR DE IMERSÃO, DIÂMETRO DE PONTEIRA 45MM, MOTOR ELÉTRICO TRIFÁSICO POTÊNCIA DE 2 CV - CHP DIURNO. AF_06/2015	CHP	0,088	1,29	0,11
COMPOSICAO	90587	VIBRADOR DE IMERSÃO, DIÂMETRO DE PONTEIRA 45MM, MOTOR ELÉTRICO TRIFÁSICO POTÊNCIA DE 2 CV - CHI DIURNO. AF_06/2015	CHI	0,093	0,49	0,04
TOTAL - 96557						633,15

CLASSE/TIPO	CÓDIGO	DESCRIÇÃO	UNID	COEFICIENTE	PREÇO UNIT	TOTAL (R\$)
FUES	103672	CONCRETAGEM DE PILARES, FCK = 25 MPA, COM USO DE BOMBA - LANÇAMENTO, ADENSAMENTO E ACABAMENTO. AF_02/2022	M3		607,58	
INSUMO	1527	CONCRETO USINADO BOMBEAVEL, CLASSE DE RESISTENCIA C25, COM BRITA 0 E 1, SLUMP = 100 +/- 20 MM, INCLUI SERVICO DE BOMBEAMENTO (NBR 8953)	M3	1,103	517,95	571,29
COMPOSICAO	88262	CARPINTEIRO DE FORMAS COM ENCARGOS COMPLEMENTARES	H	0,224	23,88	5,34
COMPOSICAO	88309	PEDREIRO COM ENCARGOS COMPLEMENTARES	H	0,224	24,24	5,42
COMPOSICAO	88316	SERVENTE COM ENCARGOS COMPLEMENTARES	H	1,345	18,85	25,35



ESTADO DO PIAUÍ
PREFEITURA MUNICIPAL DE ARRAIAL
SECRETARIA MUNICIPAL DE INFRAESTRUTURA



COMPOSICAO	90586	VIBRADOR DE IMERSÃO, DIÂMETRO DE PONTEIRA 45MM, MOTOR ELÉTRICO TRIFÁSICO POTÊNCIA DE 2 CV - CHP DIURNO. AF_06/2015	CHP	0,094	1,29	0,12
COMPOSICAO	90587	VIBRADOR DE IMERSÃO, DIÂMETRO DE PONTEIRA 45MM, MOTOR ELÉTRICO TRIFÁSICO POTÊNCIA DE 2 CV - CHI DIURNO. AF_06/2015	CHI	0,13	0,49	0,06
TOTAL - 103672						607,58

CLASSE/TIPO	CÓDIGO	DESCRIÇÃO	UNID	COEFICIENTE	PREÇO UNIT	TOTAL (R\$)
FUES	103675	CONCRETAGEM DE VIGAS E LAJES, FCK=25 MPA, PARA LAJES MACIÇAS OU NERVURADAS COM USO DE BOMBA - LANÇAMENTO, ADENSAMENTO E ACABAMENTO. AF_02/2022	M3		608,30	
INSUMO	1527	CONCRETO USINADO BOMBEAVEL, CLASSE DE RESISTENCIA C25, COM BRITA 0 E 1, SLUMP = 100 +/- 20 MM, INCLUI SERVICO DE BOMBEAMENTO (NBR 8953)	M3	1,103	517,95	571,29
COMPOSICAO	88262	CARPINTEIRO DE FORMAS COM ENCARGOS COMPLEMENTARES	H	0,125	23,88	2,98
COMPOSICAO	88309	PEDREIRO COM ENCARGOS COMPLEMENTARES	H	0,753	24,24	18,25
COMPOSICAO	88316	SERVENTE COM ENCARGOS COMPLEMENTARES	H	0,826	18,85	15,57
COMPOSICAO	90586	VIBRADOR DE IMERSÃO, DIÂMETRO DE PONTEIRA 45MM, MOTOR ELÉTRICO TRIFÁSICO POTÊNCIA DE 2 CV - CHP DIURNO. AF_06/2015	CHP	0,12	1,29	0,15
COMPOSICAO	90587	VIBRADOR DE IMERSÃO, DIÂMETRO DE PONTEIRA 45MM, MOTOR ELÉTRICO TRIFÁSICO POTÊNCIA DE 2 CV - CHI DIURNO. AF_06/2015	CHI	0,131	0,49	0,06
TOTAL - 103675						608,30

CLASSE/TIPO	CÓDIGO	DESCRIÇÃO	UNID	COEFICIENTE	PREÇO UNIT	TOTAL (R\$)
-------------	--------	-----------	------	-------------	------------	-------------



ESTADO DO PIAUÍ
PREFEITURA MUNICIPAL DE ARRAIAL
SECRETARIA MUNICIPAL DE INFRAESTRUTURA



	00124/ORSE	CONCRETO SIMPLES FABRICADO NA OBRA, FCK=13,5 MPA (B1/B2), SEM LANÇAMENTO E ADENSAMENTO	M3		614,81	
INSUMO	367	AREIA GROSSA - POSTO JAZIDA/FORNECEDOR (RETIRADO NA JAZIDA, SEM TRANSPORTE)	M3	0,943	91,17	85,97
INSUMO	1379	CIMENTO PORTLAND COMPOSTO CP II-32	KG	255,00	0,96	244,80
INSUMO	4718	PEDRA BRITADA N. 2 (19 A 38 MM) POSTO PEDREIRA/FORNECEDOR, SEM FRETE	M3	0,627	223,00	139,82
INSUMO	4721	PEDRA BRITADA N. 1 (9,5 a 19 MM) POSTO PEDREIRA/FORNECEDOR, SEM FRETE	M3	0,209	221,83	46,36
INSUMO	6111	SERVENTE DE OBRAS	H	6,00	12,61	75,66
COMPOSICAO	10549/ORSE	ENCARGOS COMPLEMENTARES - SERVENTE	H	6,00	3,70	22,20
TOTAL - 00124/ORSE						614,81

CLASSE/TIPO	CÓDIGO	DESCRIÇÃO	UNID	COEFICIENTE	PREÇO UNIT	TOTAL (R\$)
	10550/ORSE	ENCARGOS COMPLEMENTARES - PEDREIRO	H		3,56	
INSUMO	00158/ORSE	ALMOÇO (PARTICIPAÇÃO DO EMPREGADOR)	UN	0,1018	14,00	1,42
INSUMO	00941/ORSE	FARDAMENTO COM MANGAS CURTA	UN	0,0015	175,15	0,26
INSUMO	01651/ORSE	ÓCULOS BRANCO PROTEÇÃO	PR	0,0008	6,35	0,00
INSUMO	02378/ORSE	VALE TRANSPORTE	UN	0,0654	4,50	0,29
INSUMO	04174/ORSE	DESEMPENADEIRA DE AÇO LISA, CABO MADEIRA, REF:143, ATLAS OU SIMILAR	UN	0,0005	10,80	0,00
INSUMO	04722/ORSE	COLHER DE PEDREIRO	UN	0,0004	18,80	0,00
INSUMO	10282/ORSE	REGUA DE ALUMÍNIO C/ 2,00M (PARA PEDREIRO)	UN	0,0002	40,80	0,00
INSUMO	10362/ORSE	SEGURO DE VIDA E ACIDENTE EM GRUPO	UN	0,0045	12,54	0,05
INSUMO	10492/ORSE	CESTA BÁSICA	UN	0,0045	165,00	0,74
INSUMO	10517/ORSE	EXAMES ADMISSIONAIS/DEMISSIONAIS (CHECKUP)	CJ	0,0004	300,00	0,12
INSUMO	10596/ORSE	PROTETOR AURICULAR	UN	0,0045	4,90	0,02
INSUMO	10599/ORSE	PROTETOR SOLAR FPS 30 COM 120ML	UN	0,0018	35,90	0,06



ESTADO DO PIAUÍ
PREFEITURA MUNICIPAL DE ARRAIAL
SECRETARIA MUNICIPAL DE INFRAESTRUTURA



INSUMO	10761/ORSE	REFEIÇÃO - CAFÉ DA MANHÃ (CAFÉ COM LEITE E DOIS PÃES COM MANTEIGA)	UN	0,1018	5,00	0,50
INSUMO	10789/ORSE	NÍVEL DE BOLHA DE MADEIRA	UN	0,0002	16,50	0,00
INSUMO	10790/ORSE	PRUMO DE FACE	UN	0,0001	22,98	0,00
INSUMO	11243/ORSE	MARTELO SEM UNHA	UN	0,0001	27,50	0,00
INSUMO	11245/ORSE	DESEMPOLADEIRA DE MADEIRA 12X22	UN	0,0007	11,26	0,00
INSUMO	11246/ORSE	ESCALA MÉTRICA DE BAMBÚ	UN	0,0007	10,22	0,00
INSUMO	11247/ORSE	SERRA MÁRMORE	UN	0,0001	327,80	0,03
INSUMO	11264/ORSE	MARRETA DE 1/2 KG COM CABO	UN	0,0002	13,52	0,00
INSUMO	11265/ORSE	MARTELO DE BORRACHA COM CABO	UN	0,0004	20,00	0,00
INSUMO	12892	LUVA RASPA DE COURO, CANO CURTO (PUNHO *7* CM)	PAR	0,0023	12,57	0,02
INSUMO	12893	BOTA DE SEGURANCA COM BIQUEIRA DE ACO E COLARINHO ACOLCHOADO	PAR	0,0008	67,05	0,05
INSUMO	12894	CAPA PARA CHUVA EM PVC COM FORRO DE POLIESTER, COM CAPUZ (AMARELA OU AZUL)	UN	0,0002	18,16	0,00
INSUMO	12895	CAPACETE DE SEGURANCA ABA FRONTAL COM SUSPENSAO DE POLIETILENO, SEM JUGULAR (CLASSE B)	UN	0,0006	13,97	0,00
TOTAL - 10550/ORSE						3,56

CLASSE/TIPO	CÓDIGO	DESCRIÇÃO	UNID	COEFICIENTE	PREÇO UNIT	TOTAL (R\$)
	10594/ORSE	ENCARGOS COMPLEMENTARES - SERRALHEIRO OU OPERADOR DE EQUIPAMENTO LEVE	H		3,53	
INSUMO	00158/ORSE	ALMOÇO (PARTICIPAÇÃO DO EMPREGADOR)	UN	0,1018	14,00	1,42
INSUMO	00941/ORSE	FARDAMENTO COM MANGAS CURTA	UN	0,0015	175,15	0,26
INSUMO	01651/ORSE	ÓCULOS BRANCO PROTEÇÃO	PR	0,0008	6,35	0,00
INSUMO	02378/ORSE	VALE TRANSPORTE	UN	0,0654	4,50	0,29
INSUMO	10362/ORSE	SEGURO DE VIDA E ACIDENTE EM GRUPO	UN	0,0045	12,54	0,05
INSUMO	10492/ORSE	CESTA BÁSICA	UN	0,0045	165,00	0,74



ESTADO DO PIAUÍ
PREFEITURA MUNICIPAL DE ARRAIAL
SECRETARIA MUNICIPAL DE INFRAESTRUTURA



INSUMO	10517/ORSE	EXAMES ADMISSIONAIS/DEMISSIONAIS (CHECKUP)	CJ	0,0004	300,00	0,12
INSUMO	10585/ORSE	ARCO DE SERRA	UN	0,0002	21,50	0,00
INSUMO	10586/ORSE	TORQUESA	UN	0,0002	36,90	0,00
INSUMO	10596/ORSE	PROTETOR AURICULAR	UN	0,0045	4,90	0,02
INSUMO	10599/ORSE	PROTETOR SOLAR FPS 30 COM 120ML	UN	0,0018	35,90	0,06
INSUMO	10761/ORSE	REFEIÇÃO - CAFÉ DA MANHÃ (CAFÉ COM LEITE E DOIS PÃES COM MANTEIGA)	UN	0,1018	5,00	0,50
INSUMO	12892	LUVA RASPA DE COURO, CANO CURTO (PUNHO *7* CM)	PAR	0,0023	12,57	0,02
INSUMO	12893	BOTA DE SEGURANCA COM BIQUEIRA DE ACO E COLARINHO ACOLCHOADO	PAR	0,0008	67,05	0,05
INSUMO	12894	CAPA PARA CHUVA EM PVC COM FORRO DE POLIESTER, COM CAPUZ (AMARELA OU AZUL)	UN	0,0002	18,16	0,00
INSUMO	12895	CAPACETE DE SEGURANCA ABA FRONTAL COM SUSPENSAO DE POLIETILENO, SEM JUGULAR (CLASSE B)	UN	0,0006	13,97	0,00
TOTAL - 10594/ORSE						3,53

CLASSE/TIPO	CÓDIGO	DESCRIÇÃO	UNID	COEFICIENTE	PREÇO UNIT	TOTAL (R\$)
SEDI	88310	PINTOR COM ENCARGOS COMPLEMENTARES	H		25,47	
INSUMO	4783	PINTOR (HORISTA)	H	1,00	17,72	17,72
INSUMO	37370	ALIMENTACAO - HORISTA (COLETADO CAIXA - ENCARGOS COMPLEMENTARES)	H	1,00	2,26	2,26
INSUMO	37371	TRANSPORTE - HORISTA (COLETADO CAIXA - ENCARGOS COMPLEMENTARES)	H	1,00	0,65	0,65
INSUMO	37372	EXAMES - HORISTA (COLETADO CAIXA - ENCARGOS COMPLEMENTARES)	H	1,00	1,14	1,14
INSUMO	37373	SEGURO - HORISTA (COLETADO CAIXA - ENCARGOS COMPLEMENTARES)	H	1,00	0,07	0,07



ESTADO DO PIAUÍ
PREFEITURA MUNICIPAL DE ARRAIAL
SECRETARIA MUNICIPAL DE INFRAESTRUTURA



INSUMO	43466	FERRAMENTAS - FAMILIA PINTOR - HORISTA (ENCARGOS COMPLEMENTARES - COLETADO CAIXA)	H	1,00	1,68	1,68
INSUMO	43490	EPI - FAMILIA PINTOR - HORISTA (ENCARGOS COMPLEMENTARES - COLETADO CAIXA)	H	1,00	1,68	1,68
COMPOSICAO	95372	CURSO DE CAPACITAÇÃO PARA PINTOR (ENCARGOS COMPLEMENTARES) - HORISTA	H	1,00	0,27	0,27
TOTAL - 88310						25,47

CLASSE/TIPO	CÓDIGO	DESCRIÇÃO	UNID	COEFICIENTE	PREÇO UNIT	TOTAL (R\$)
SEDI	95373	CURSO DE CAPACITAÇÃO PARA PINTOR DE LETREIROS (ENCARGOS COMPLEMENTARES) - HORISTA	H		0,26	
INSUMO	12874	PINTOR DE LETREIROS (HORISTA)	H	0,01549	17,19	0,26
TOTAL - 95373						0,26

CLASSE/TIPO	CÓDIGO	DESCRIÇÃO	UNID	COEFICIENTE	PREÇO UNIT	TOTAL (R\$)
	07728/ORSE	ARGAMASSA CIMENTO E AREIA TRAÇO T-7 (1:4) - 1 SACO CIMENTO 50KG / 4 PADIOLAS AREIA DIM. 0,35Z0,45X0,23M - CONFECÇÃO MECÂNICA E TRANSPORTE	M3		571,66	
INSUMO	367	AREIA GROSSA - POSTO JAZIDA/FORNECEDOR (RETIRADO NA JAZIDA, SEM TRANSPORTE)	M3	1,08	91,17	98,46
INSUMO	1379	CIMENTO PORTLAND COMPOSTO CP II-32	KG	357,00	0,96	342,72
INSUMO	6111	SERVENTE DE OBRAS	H	8,00	12,61	100,88
COMPOSICAO	10549/ORSE	ENCARGOS COMPLEMENTARES - SERVENTE	H	8,00	3,70	29,60
TOTAL - 07728/ORSE						571,66

CLASSE/TIPO	CÓDIGO	DESCRIÇÃO	UNID	COEFICIENTE	PREÇO UNIT	TOTAL (R\$)
SEDI	88317	SOLDADOR COM ENCARGOS COMPLEMENTARES	H		24,90	
INSUMO	6160	SOLDADOR (HORISTA)	H	1,00	17,72	17,72



ESTADO DO PIAUÍ
PREFEITURA MUNICIPAL DE ARRAIAL
SECRETARIA MUNICIPAL DE INFRAESTRUTURA



INSUMO	37370	ALIMENTACAO - HORISTA (COLETADO CAIXA - ENCARGOS COMPLEMENTARES)	H	1,00	2,26	2,26
INSUMO	37371	TRANSPORTE - HORISTA (COLETADO CAIXA - ENCARGOS COMPLEMENTARES)	H	1,00	0,65	0,65
INSUMO	37372	EXAMES - HORISTA (COLETADO CAIXA - ENCARGOS COMPLEMENTARES)	H	1,00	1,14	1,14
INSUMO	37373	SEGURO - HORISTA (COLETADO CAIXA - ENCARGOS COMPLEMENTARES)	H	1,00	0,07	0,07
INSUMO	43468	FERRAMENTAS - FAMILIA SOLDADOR - HORISTA (ENCARGOS COMPLEMENTARES - COLETADO CAIXA)	H	1,00	1,17	1,17
INSUMO	43492	EPI - FAMILIA SOLDADOR - HORISTA (ENCARGOS COMPLEMENTARES - COLETADO CAIXA)	H	1,00	1,68	1,68
COMPOSICAO	95379	CURSO DE CAPACITAÇÃO PARA SOLDADOR (ENCARGOS COMPLEMENTARES) - HORISTA	H	1,00	0,21	0,21
TOTAL - 88317						24,90

CLASSE/TIPO	CÓDIGO	DESCRIÇÃO	UNID	COEFICIENTE	PREÇO UNIT	TOTAL (R\$)
	01864/ORSE	FORNECIMENTO E INSTALAÇÃO DE FERROLHO	UN		12,05	
INSUMO	00956/ORSE	FERROLHO OU TARGETA DE FIO REDONDO (ALIANÇA OU SIMILAR) REF.81098 63MM (2 1/2")	UN	1,00	3,90	3,90
INSUMO	6111	SERVENTE DE OBRAS	H	0,50	12,61	6,30
COMPOSICAO	10549/ORSE	ENCARGOS COMPLEMENTARES - SERVENTE	H	0,50	3,70	1,85
TOTAL - 01864/ORSE						12,05

CLASSE/TIPO	CÓDIGO	DESCRIÇÃO	UNID	COEFICIENTE	PREÇO UNIT	TOTAL (R\$)
	08495/ORSE	DOBRADIÇA DE FERRO 65X47MM EM BARRA CHATA 2 1/2" X 1/4" E PINO AÇO 1/2" (EXCETO MÃO DE OBRA)	UN		8,03	



ESTADO DO PIAUÍ
PREFEITURA MUNICIPAL DE ARRAIAL
SECRETARIA MUNICIPAL DE INFRAESTRUTURA



INSUMO	08809/ORSE	BARRA CHATA DE FERRO 2.1/2" X 1/4" (3,17 KG/M)	KG	0,355	12,04	4,27
INSUMO	08810/ORSE	BARRA CHATA DE FERRO 3/4" X 1/4" (0,95 KG/M)	KG	0,105	12,04	1,26
INSUMO	08811/ORSE	BARRA REDONDA DE AÇO MECANICO LAMINADO 1/2" (0,99 KG/M)	M	0,18	13,89	2,50
TOTAL - 08495/ORSE						8,03

CLASSE/TIPO	CÓDIGO	DESCRIÇÃO	UNID	COEFICIENTE	PREÇO UNIT	TOTAL (R\$)
INHI	90447	RASGO EM ALVENARIA PARA ELETRODUTOS COM DIAMETROS MENORES OU IGUAIS A 40 MM. AF_05/2015	M		5,97	
COMPOSICAO	88247	AUXILIAR DE ELETRICISTA COM ENCARGOS COMPLEMENTARES	H	0,034	20,06	0,68
COMPOSICAO	88264	ELETRICISTA COM ENCARGOS COMPLEMENTARES	H	0,216	24,53	5,29
TOTAL - 90447						5,97

CLASSE/TIPO	CÓDIGO	DESCRIÇÃO	UNID	COEFICIENTE	PREÇO UNIT	TOTAL (R\$)
INHI	90456	QUEBRA EM ALVENARIA PARA INSTALAÇÃO DE CAIXA DE TOMADA (4X4 OU 4X2). AF_05/2015	UN		3,81	
COMPOSICAO	88248	AUXILIAR DE ENCANADOR OU BOMBEIRO HIDRÁULICO COM ENCARGOS COMPLEMENTARES	H	0,023	19,12	0,43
COMPOSICAO	88267	ENCANADOR OU BOMBEIRO HIDRÁULICO COM ENCARGOS COMPLEMENTARES	H	0,144	23,50	3,38
TOTAL - 90456						3,81

CLASSE/TIPO	CÓDIGO	DESCRIÇÃO	UNID	COEFICIENTE	PREÇO UNIT	TOTAL (R\$)
INHI	90466	CHUMBAMENTO LINEAR EM ALVENARIA PARA RAMAIS/DISTRIBUIÇÃO COM DIÂMETROS MENORES OU IGUAIS A 40 MM. AF_05/2015	M		12,39	



ESTADO DO PIAUÍ
PREFEITURA MUNICIPAL DE ARRAIAL
SECRETARIA MUNICIPAL DE INFRAESTRUTURA



COMPOSICAO	88248	AUXILIAR DE ENCANADOR OU BOMBEIRO HIDRÁULICO COM ENCARGOS COMPLEMENTARES	H	0,055	19,12	1,05
COMPOSICAO	88267	ENCANADOR OU BOMBEIRO HIDRÁULICO COM ENCARGOS COMPLEMENTARES	H	0,391	23,50	9,18
COMPOSICAO	88629	ARGAMASSA TRAÇO 1:3 (EM VOLUME DE CIMENTO E AREIA MÉDIA ÚMIDA), PREPARO MANUAL. AF_08/2019	M3	0,003	721,48	2,16
TOTAL - 90466						12,39

CLASSE/TIPO	CÓDIGO	DESCRIÇÃO	UNID	COEFICIENTE	PREÇO UNIT	TOTAL (R\$)
INEL	91845	ELETRODUTO FLEXÍVEL CORRUGADO REFORÇADO, PVC, DN 25 MM (3/4"), PARA CIRCUITOS TERMINAIS, INSTALADO EM LAJE - FORNECIMENTO E INSTALAÇÃO. AF_12/2015	M		7,84	
INSUMO	39244	ELETRODUTO PVC FLEXIVEL CORRUGADO, REFORCADO, COR LARANJA, DE 25 MM, PARA LAJES E PISOS	M	1,10	3,59	3,94
INSUMO	43132	ARAME RECOZIDO 16 BWG, D = 1,65 MM (0,016 KG/M) OU 18 BWG, D = 1,25 MM (0,01 KG/M)	KG	0,0018	21,33	0,03
COMPOSICAO	88247	AUXILIAR DE ELETRICISTA COM ENCARGOS COMPLEMENTARES	H	0,087	20,06	1,74
COMPOSICAO	88264	ELETRICISTA COM ENCARGOS COMPLEMENTARES	H	0,087	24,53	2,13
TOTAL - 91845						7,84

CLASSE/TIPO	CÓDIGO	DESCRIÇÃO	UNID	COEFICIENTE	PREÇO UNIT	TOTAL (R\$)
INEL	91855	ELETRODUTO FLEXÍVEL CORRUGADO REFORÇADO, PVC, DN 25 MM (3/4"), PARA CIRCUITOS TERMINAIS, INSTALADO EM PAREDE - FORNECIMENTO E INSTALAÇÃO. AF_12/2015	M		10,06	



ESTADO DO PIAUÍ
PREFEITURA MUNICIPAL DE ARRAIAL
SECRETARIA MUNICIPAL DE INFRAESTRUTURA



INSUMO	39244	ELETRODUTO PVC FLEXIVEL CORRUGADO, REFORCADO, COR LARANJA, DE 25 MM, PARA LAJES E PISOS	M	1,017	3,59	3,65
COMPOSICAO	88247	AUXILIAR DE ELETRICISTA COM ENCARGOS COMPLEMENTARES	H	0,144	20,06	2,88
COMPOSICAO	88264	ELETRICISTA COM ENCARGOS COMPLEMENTARES	H	0,144	24,53	3,53
TOTAL - 91855						10,06

CLASSE/TIPO	CÓDIGO	DESCRIÇÃO	UNID	COEFICIENTE	PREÇO UNIT	TOTAL (R\$)
INEL	91926	CABO DE COBRE FLEXÍVEL ISOLADO, 2,5 MM ² , ANTI-CHAMA 450/750 V, PARA CIRCUITOS TERMINAIS - FORNECIMENTO E INSTALAÇÃO. AF_12/2015	M		3,94	
INSUMO	1014	CABO DE COBRE, FLEXIVEL, CLASSE 4 OU 5, ISOLACAO EM PVC/A, ANTICHAMA BWF-B, 1 CONDUTOR, 450/750 V, SECAO NOMINAL 2,5 MM2	M	1,19	2,16	2,57
INSUMO	21127	FITA ISOLANTE ADESIVA ANTICHAMA, USO ATE 750 V, EM ROLO DE 19 MM X 5 M	UN	0,009	4,76	0,04
COMPOSICAO	88247	AUXILIAR DE ELETRICISTA COM ENCARGOS COMPLEMENTARES	H	0,03	20,06	0,60
COMPOSICAO	88264	ELETRICISTA COM ENCARGOS COMPLEMENTARES	H	0,03	24,53	0,73
TOTAL - 91926						3,94

CLASSE/TIPO	CÓDIGO	DESCRIÇÃO	UNID	COEFICIENTE	PREÇO UNIT	TOTAL (R\$)
INEL	91940	CAIXA RETANGULAR 4" X 2" MÉDIA (1,30 M DO PISO), PVC, INSTALADA EM PAREDE - FORNECIMENTO E INSTALAÇÃO. AF_12/2015	UN		14,00	
INSUMO	1872	CAIXA DE PASSAGEM, EM PVC, DE 4" X 2", PARA ELETRODUTO FLEXIVEL CORRUGADO	UN	1,00	2,36	2,36
COMPOSICAO	88247	AUXILIAR DE ELETRICISTA COM ENCARGOS COMPLEMENTARES	H	0,247	20,06	4,95



ESTADO DO PIAUÍ
PREFEITURA MUNICIPAL DE ARRAIAL
SECRETARIA MUNICIPAL DE INFRAESTRUTURA



COMPOSICAO	88264	ELETRICISTA COM ENCARGOS COMPLEMENTARES	H	0,247	24,53	6,05
COMPOSICAO	88629	ARGAMASSA TRAÇO 1:3 (EM VOLUME DE CIMENTO E AREIA MÉDIA ÚMIDA), PREPARO MANUAL. AF_08/2019	M3	0,0009	721,48	0,64
TOTAL - 91940						14,00

CLASSE/TIPO	CÓDIGO	DESCRIÇÃO	UNID	COEFICIENTE	PREÇO UNIT	TOTAL (R\$)
INEL	92000	TOMADA BAIXA DE EMBUTIR (1 MÓDULO), 2P+T 10 A, INCLUINDO SUPORTE E PLACA - FORNECIMENTO E INSTALAÇÃO. AF_12/2015	UN		27,30	
COMPOSICAO	91946	SUPORTE PARAFUSADO COM PLACA DE ENCAIXE 4" X 2" MÉDIO (1,30 M DO PISO) PARA PONTO ELÉTRICO - FORNECIMENTO E INSTALAÇÃO. AF_12/2015	UN	1,00	8,02	8,02
COMPOSICAO	91998	TOMADA BAIXA DE EMBUTIR (1 MÓDULO), 2P+T 10 A, SEM SUPORTE E SEM PLACA - FORNECIMENTO E INSTALAÇÃO. AF_12/2015	UN	1,00	19,28	19,28
TOTAL - 92000						27,30

CLASSE/TIPO	CÓDIGO	DESCRIÇÃO	UNID	COEFICIENTE	PREÇO UNIT	TOTAL (R\$)
SEDI	88247	AUXILIAR DE ELETRICISTA COM ENCARGOS COMPLEMENTARES	H		20,06	
INSUMO	247	AJUDANTE DE ELETRICISTA (HORISTA)	H	1,00	13,42	13,42
INSUMO	37370	ALIMENTACAO - HORISTA (COLETADO CAIXA - ENCARGOS COMPLEMENTARES)	H	1,00	2,26	2,26
INSUMO	37371	TRANSPORTE - HORISTA (COLETADO CAIXA - ENCARGOS COMPLEMENTARES)	H	1,00	0,65	0,65
INSUMO	37372	EXAMES - HORISTA (COLETADO CAIXA - ENCARGOS COMPLEMENTARES)	H	1,00	1,14	1,14



ESTADO DO PIAUÍ
PREFEITURA MUNICIPAL DE ARRAIAL
SECRETARIA MUNICIPAL DE INFRAESTRUTURA



INSUMO	37373	SEGURO - HORISTA (COLETADO CAIXA - ENCARGOS COMPLEMENTARES)	H	1,00	0,07	0,07
INSUMO	43460	FERRAMENTAS - FAMILIA ELETRICISTA - HORISTA (ENCARGOS COMPLEMENTARES - COLETADO CAIXA)	H	1,00	0,86	0,86
INSUMO	43484	EPI - FAMILIA ELETRICISTA - HORISTA (ENCARGOS COMPLEMENTARES - COLETADO CAIXA)	H	1,00	1,14	1,14
COMPOSICAO	95316	CURSO DE CAPACITAÇÃO PARA AUXILIAR DE ELETRICISTA (ENCARGOS COMPLEMENTARES) - HORISTA	H	1,00	0,52	0,52
TOTAL - 88247						20,06

CLASSE/TIPO	CÓDIGO	DESCRIÇÃO	UNID	COEFICIENTE	PREÇO UNIT	TOTAL (R\$)
SEDI	88264	ELETRICISTA COM ENCARGOS COMPLEMENTARES	H		24,53	
INSUMO	2436	ELETRICISTA (HORISTA)	H	1,00	17,72	17,72
INSUMO	37370	ALIMENTACAO - HORISTA (COLETADO CAIXA - ENCARGOS COMPLEMENTARES)	H	1,00	2,26	2,26
INSUMO	37371	TRANSPORTE - HORISTA (COLETADO CAIXA - ENCARGOS COMPLEMENTARES)	H	1,00	0,65	0,65
INSUMO	37372	EXAMES - HORISTA (COLETADO CAIXA - ENCARGOS COMPLEMENTARES)	H	1,00	1,14	1,14
INSUMO	37373	SEGURO - HORISTA (COLETADO CAIXA - ENCARGOS COMPLEMENTARES)	H	1,00	0,07	0,07
INSUMO	43460	FERRAMENTAS - FAMILIA ELETRICISTA - HORISTA (ENCARGOS COMPLEMENTARES - COLETADO CAIXA)	H	1,00	0,86	0,86
INSUMO	43484	EPI - FAMILIA ELETRICISTA - HORISTA (ENCARGOS COMPLEMENTARES - COLETADO CAIXA)	H	1,00	1,14	1,14
COMPOSICAO	95332	CURSO DE CAPACITAÇÃO PARA ELETRICISTA (ENCARGOS COMPLEMENTARES) - HORISTA	H	1,00	0,69	0,69
TOTAL - 88264						24,53



ESTADO DO PIAUÍ
PREFEITURA MUNICIPAL DE ARRAIAL
SECRETARIA MUNICIPAL DE INFRAESTRUTURA



CLASSE/TIPO	CÓDIGO	DESCRIÇÃO	UNID	COEFICIENTE	PREÇO UNIT	TOTAL (R\$)
FUES	94964	CONCRETO FCK = 20MPA, TRAÇO 1:2,7:3 (EM MASSA SECA DE CIMENTO/ AREIA MÉDIA/ BRITA 1) - PREPARO MECÂNICO COM BETONEIRA 400 L. AF_05/2021	M3		591,68	
INSUMO	370	AREIA MEDIA - POSTO JAZIDA/FORNECEDOR (RETIRADO NA JAZIDA, SEM TRANSPORTE)	M3	0,7558	90,00	68,02
INSUMO	1379	CIMENTO PORTLAND COMPOSTO CP II-32	KG	322,9777	0,96	310,05
INSUMO	4721	PEDRA BRITADA N. 1 (9,5 a 19 MM) POSTO PEDREIRA/FORNECEDOR, SEM FRETE	M3	0,5872	221,83	130,25
COMPOSICAO	88316	SERVENTE COM ENCARGOS COMPLEMENTARES	H	2,5333	18,85	47,75
COMPOSICAO	88377	OPERADOR DE BETONEIRA ESTACIONÁRIA/MISTURADOR COM ENCARGOS COMPLEMENTARES	H	1,6046	20,99	33,68
COMPOSICAO	88830	BETONEIRA CAPACIDADE NOMINAL DE 400 L, CAPACIDADE DE MISTURA 280 L, MOTOR ELÉTRICO TRIFÁSICO POTÊNCIA DE 2 CV, SEM CARREGADOR - CHP DIURNO. AF_10/2014	CHP	0,8259	1,95	1,61
COMPOSICAO	88831	BETONEIRA CAPACIDADE NOMINAL DE 400 L, CAPACIDADE DE MISTURA 280 L, MOTOR ELÉTRICO TRIFÁSICO POTÊNCIA DE 2 CV, SEM CARREGADOR - CHI DIURNO. AF_10/2014	CHI	0,7787	0,42	0,32
TOTAL - 94964						591,68

CLASSE/TIPO	CÓDIGO	DESCRIÇÃO	UNID	COEFICIENTE	PREÇO UNIT	TOTAL (R\$)
	10554/ORSE	ENCARGOS COMPLEMENTARES - ENCANADOR	H		3,61	
INSUMO	00158/ORSE	ALMOÇO (PARTICIPAÇÃO DO EMPREGADOR)	UN	0,1018	14,00	1,42
INSUMO	00941/ORSE	FARDAMENTO COM MANGAS CURTA	UN	0,0015	175,15	0,26
INSUMO	01651/ORSE	ÓCULOS BRANCO PROTEÇÃO	PR	0,0008	6,35	0,00
INSUMO	02378/ORSE	VALE TRANSPORTE	UN	0,0654	4,50	0,29



ESTADO DO PIAUÍ
PREFEITURA MUNICIPAL DE ARRAIAL
SECRETARIA MUNICIPAL DE INFRAESTRUTURA



INSUMO	10362/ORSE	SEGURO DE VIDA E ACIDENTE EM GRUPO	UN	0,0045	12,54	0,05
INSUMO	10492/ORSE	CESTA BÁSICA	UN	0,0045	165,00	0,74
INSUMO	10517/ORSE	EXAMES ADMISSIONAIS/DEMISSIONAIS (CHECKUP)	CJ	0,0004	300,00	0,12
INSUMO	10592/ORSE	LIMA CHATA 12"	UN	0,0001	34,76	0,00
INSUMO	10593/ORSE	PRAIO SIMPLES 30CM	UN	0,0001	19,57	0,00
INSUMO	10596/ORSE	PROTETOR AURICULAR	UN	0,0045	4,90	0,02
INSUMO	10599/ORSE	PROTETOR SOLAR FPS 30 COM 120ML	UN	0,0018	35,90	0,06
INSUMO	10761/ORSE	REFEIÇÃO - CAFÉ DA MANHÃ (CAFÉ COM LEITE E DOIS PÃES COM MANTEIGA)	UN	0,1018	5,00	0,50
INSUMO	11253/ORSE	TARRACHA PARA TUBOS PVC DE 1/2"	UN	0,0011	25,00	0,02
INSUMO	11254/ORSE	TARRACHA PARA TUBOS PVC DE 3/4"	UN	0,0007	22,80	0,01
INSUMO	11255/ORSE	TARRACHA PARA TUBOS PVC DE 1"	UN	0,0006	43,50	0,02
INSUMO	11256/ORSE	TARRACHA PARA TUBOS PVC DE 1 1/2"	UN	0,0004	60,00	0,02
INSUMO	11257/ORSE	TARRACHA PARA TUBOS PVC DE 1 1/4"	UN	0,0004	31,36	0,01
INSUMO	12892	LUVA RASPA DE COURO, CANO CURTO (PUNHO *7* CM)	PAR	0,0023	12,57	0,02
INSUMO	12893	BOTA DE SEGURANCA COM BIQUEIRA DE ACO E COLARINHO ACOLCHOADO	PAR	0,0008	67,05	0,05
INSUMO	12894	CAPA PARA CHUVA EM PVC COM FORRO DE POLIESTER, COM CAPUZ (AMARELA OU AZUL)	UN	0,0002	18,16	0,00
INSUMO	12895	CAPACETE DE SEGURANCA ABA FRONTAL COM SUSPENSAO DE POLIETILENO, SEM JUGULAR (CLASSE B)	UN	0,0006	13,97	0,00
TOTAL - 10554/ORSE						3,61

CLASSE/TIPO	CÓDIGO	DESCRIÇÃO	UNID	COEFICIENTE	PREÇO UNIT	TOTAL (R\$)
INHI	94489	REGISTRO DE ESFERA, PVC, SOLDÁVEL, COM VOLANTE, DN 25 MM - FORNECIMENTO E INSTALAÇÃO. AF_08/2021	UN		30,67	



ESTADO DO PIAUÍ
PREFEITURA MUNICIPAL DE ARRAIAL
SECRETARIA MUNICIPAL DE INFRAESTRUTURA



INSUMO	11674	REGISTRO DE ESFERA, PVC, COM VOLANTE, VS, SOLDAVEL, DN 25 MM, COM CORPO DIVIDIDO	UN	1,00	25,92	25,92
INSUMO	20080	ADESIVO PLASTICO PARA PVC, FRASCO COM 175 GR	UN	0,04	18,78	0,75
INSUMO	20083	SOLUCAO PREPARADORA / LIMPADORA PARA PVC, FRASCO COM 1000 CM3	UN	0,0095	65,20	0,61
INSUMO	38383	LIXA D'AGUA EM FOLHA, GRAO 100	UN	0,008	2,28	0,01
COMPOSICAO	88248	AUXILIAR DE ENCANADOR OU BOMBEIRO HIDRÁULICO COM ENCARGOS COMPLEMENTARES	H	0,0795	19,12	1,52
COMPOSICAO	88267	ENCANADOR OU BOMBEIRO HIDRÁULICO COM ENCARGOS COMPLEMENTARES	H	0,0795	23,50	1,86
TOTAL - 94489						30,67

CLASSE/TIPO	CÓDIGO	DESCRIÇÃO	UNID	COEFICIENTE	PREÇO UNIT	TOTAL (R\$)
INHI	94491	REGISTRO DE ESFERA, PVC, SOLDÁVEL, COM VOLANTE, DN 40 MM - FORNECIMENTO E INSTALAÇÃO. AF_08/2021	UN		62,38	
INSUMO	11676	REGISTRO DE ESFERA, PVC, COM VOLANTE, VS, SOLDAVEL, DN 40 MM, COM CORPO DIVIDIDO	UN	1,00	55,03	55,03
INSUMO	20080	ADESIVO PLASTICO PARA PVC, FRASCO COM 175 GR	UN	0,0714	18,78	1,34
INSUMO	20083	SOLUCAO PREPARADORA / LIMPADORA PARA PVC, FRASCO COM 1000 CM3	UN	0,018	65,20	1,17
INSUMO	38383	LIXA D'AGUA EM FOLHA, GRAO 100	UN	0,0114	2,28	0,02
COMPOSICAO	88248	AUXILIAR DE ENCANADOR OU BOMBEIRO HIDRÁULICO COM ENCARGOS COMPLEMENTARES	H	0,1133	19,12	2,16
COMPOSICAO	88267	ENCANADOR OU BOMBEIRO HIDRÁULICO COM ENCARGOS COMPLEMENTARES	H	0,1133	23,50	2,66
TOTAL - 94491						62,38

CLASSE/TIPO	CÓDIGO	DESCRIÇÃO	UNID	COEFICIENTE	PREÇO UNIT	TOTAL (R\$)
-------------	--------	-----------	------	-------------	------------	-------------



ESTADO DO PIAUÍ
PREFEITURA MUNICIPAL DE ARRAIAL
SECRETARIA MUNICIPAL DE INFRAESTRUTURA



INHI	94648	TUBO, PVC, SOLDÁVEL, DN 25 MM, INSTALADO EM RESERVAÇÃO DE ÁGUA DE EDIFICAÇÃO QUE POSSUA RESERVATÓRIO DE FIBRA/FIBROCIMENTO FORNECIMENTO E INSTALAÇÃO. AF_06/2016	M		10,00	
INSUMO	9868	TUBO PVC, SOLDAVEL, DE 25 MM, AGUA FRIA (NBR-5648)	M	1,043	4,17	4,34
COMPOSICAO	88248	AUXILIAR DE ENCANADOR OU BOMBEIRO HIDRÁULICO COM ENCARGOS COMPLEMENTARES	H	0,133	19,12	2,54
COMPOSICAO	88267	ENCANADOR OU BOMBEIRO HIDRÁULICO COM ENCARGOS COMPLEMENTARES	H	0,133	23,50	3,12
TOTAL - 94648						10,00

CLASSE/TIPO	CÓDIGO	DESCRIÇÃO	UNID	COEFICIENTE	PREÇO UNIT	TOTAL (R\$)
INHI	94650	TUBO, PVC, SOLDÁVEL, DN 40 MM, INSTALADO EM RESERVAÇÃO DE ÁGUA DE EDIFICAÇÃO QUE POSSUA RESERVATÓRIO DE FIBRA/FIBROCIMENTO FORNECIMENTO E INSTALAÇÃO. AF_06/2016	M		22,58	
INSUMO	9874	TUBO PVC, SOLDAVEL, DE 40 MM, AGUA FRIA (NBR-5648)	M	1,027	14,13	14,51
INSUMO	38383	LIXA D'AGUA EM FOLHA, GRAO 100	UN	0,011	2,28	0,02
COMPOSICAO	88248	AUXILIAR DE ENCANADOR OU BOMBEIRO HIDRÁULICO COM ENCARGOS COMPLEMENTARES	H	0,189	19,12	3,61
COMPOSICAO	88267	ENCANADOR OU BOMBEIRO HIDRÁULICO COM ENCARGOS COMPLEMENTARES	H	0,189	23,50	4,44
TOTAL - 94650						22,58

CLASSE/TIPO	CÓDIGO	DESCRIÇÃO	UNID	COEFICIENTE	PREÇO UNIT	TOTAL (R\$)
-------------	--------	-----------	------	-------------	------------	-------------



ESTADO DO PIAUÍ
PREFEITURA MUNICIPAL DE ARRAIAL
SECRETARIA MUNICIPAL DE INFRAESTRUTURA



INHI	94672	JOELHO 90 GRAUS COM BUCHA DE LATÃO, PVC, SOLDÁVEL, DN 25 MM, X 3/4 INSTALADO EM RESERVAÇÃO DE ÁGUA DE EDIFICAÇÃO QUE POSSUA RESERVATÓRIO DE FIBRA/FIBROCIMENTO FORNECIMENTO E INSTALAÇÃO. AF_06/2016	UN		8,97	
INSUMO	3522	JOELHO PVC, SOLDAVEL COM ROSCA, 90 GRAUS, 25 MM X 3/4", COR MARROM, PARA AGUA FRIA PREDIAL	UN	1,00	2,44	2,44
INSUMO	20080	ADESIVO PLASTICO PARA PVC, FRASCO COM 175 GR	UN	0,04	18,78	0,75
INSUMO	20083	SOLUCAO PREPARADORA / LIMPADORA PARA PVC, FRASCO COM 1000 CM3	UN	0,01	65,20	0,65
INSUMO	38383	LIXA D'AGUA EM FOLHA, GRAO 100	UN	0,012	2,28	0,02
COMPOSICAO	88248	AUXILIAR DE ENCANADOR OU BOMBEIRO HIDRÁULICO COM ENCARGOS COMPLEMENTARES	H	0,12	19,12	2,29
COMPOSICAO	88267	ENCANADOR OU BOMBEIRO HIDRÁULICO COM ENCARGOS COMPLEMENTARES	H	0,12	23,50	2,82
TOTAL - 94672						8,97

CLASSE/TIPO	CÓDIGO	DESCRIÇÃO	UNID	COEFICIENTE	PREÇO UNIT	TOTAL (R\$)
INHI	94676	JOELHO 90 GRAUS, PVC, SOLDÁVEL, DN 40 MM INSTALADO EM RESERVAÇÃO DE ÁGUA DE EDIFICAÇÃO QUE POSSUA RESERVATÓRIO DE FIBRA/FIBROCIMENTO FORNECIMENTO E INSTALAÇÃO. AF_06/2016	UN		15,73	
INSUMO	3535	JOELHO PVC, SOLDAVEL, 90 GRAUS, 40 MM, COR MARROM, PARA AGUA FRIA PREDIAL	UN	1,00	5,93	5,93
INSUMO	20080	ADESIVO PLASTICO PARA PVC, FRASCO COM 175 GR	UN	0,071	18,78	1,33
INSUMO	20083	SOLUCAO PREPARADORA / LIMPADORA PARA PVC, FRASCO COM 1000 CM3	UN	0,018	65,20	1,17
INSUMO	38383	LIXA D'AGUA EM FOLHA, GRAO 100	UN	0,017	2,28	0,03



ESTADO DO PIAUÍ
PREFEITURA MUNICIPAL DE ARRAIAL
SECRETARIA MUNICIPAL DE INFRAESTRUTURA



COMPOSICAO	88248	AUXILIAR DE ENCANADOR OU BOMBEIRO HIDRÁULICO COM ENCARGOS COMPLEMENTARES	H	0,171	19,12	3,26
COMPOSICAO	88267	ENCANADOR OU BOMBEIRO HIDRÁULICO COM ENCARGOS COMPLEMENTARES	H	0,171	23,50	4,01
TOTAL - 94676						15,73

CLASSE/TIPO	CÓDIGO	DESCRIÇÃO	UNID	COEFICIENTE	PREÇO UNIT	TOTAL (R\$)
INHI	94688	TÊ, PVC, SOLDÁVEL, DN 25 MM INSTALADO EM RESERVAÇÃO DE ÁGUA DE EDIFICAÇÃO QUE POSSUA RESERVATÓRIO DE FIBRA/FIBROCIMENTO FORNECIMENTO E INSTALAÇÃO. AF_06/2016	UN		10,06	
INSUMO	7139	TE SOLDAVEL, PVC, 90 GRAUS, 25 MM, PARA AGUA FRIA PREDIAL (NBR 5648)	UN	1,00	1,21	1,21
INSUMO	20080	ADESIVO PLASTICO PARA PVC, FRASCO COM 175 GR	UN	0,06	18,78	1,12
INSUMO	20083	SOLUCAO PREPARADORA / LIMPADORA PARA PVC, FRASCO COM 1000 CM3	UN	0,014	65,20	0,91
INSUMO	38383	LIXA D'AGUA EM FOLHA, GRAO 100	UN	0,024	2,28	0,05
COMPOSICAO	88248	AUXILIAR DE ENCANADOR OU BOMBEIRO HIDRÁULICO COM ENCARGOS COMPLEMENTARES	H	0,159	19,12	3,04
COMPOSICAO	88267	ENCANADOR OU BOMBEIRO HIDRÁULICO COM ENCARGOS COMPLEMENTARES	H	0,159	23,50	3,73
TOTAL - 94688						10,06

CLASSE/TIPO	CÓDIGO	DESCRIÇÃO	UNID	COEFICIENTE	PREÇO UNIT	TOTAL (R\$)
INHI	94692	TÊ, PVC, SOLDÁVEL, DN 40 MM INSTALADO EM RESERVAÇÃO DE ÁGUA DE EDIFICAÇÃO QUE POSSUA RESERVATÓRIO DE FIBRA/FIBROCIMENTO FORNECIMENTO E INSTALAÇÃO. AF_06/2016	UN		22,76	



ESTADO DO PIAUÍ
PREFEITURA MUNICIPAL DE ARRAIAL
SECRETARIA MUNICIPAL DE INFRAESTRUTURA



INSUMO	7141	TE SOLDÁVEL, PVC, 90 GRAUS, 40 MM, PARA AGUA FRIA PREDIAL (NBR 5648)	UN	1,00	9,26	9,26
INSUMO	20080	ADESIVO PLASTICO PARA PVC, FRASCO COM 175 GR	UN	0,107	18,78	2,00
INSUMO	20083	SOLUCAO PREPARADORA / LIMPADORA PARA PVC, FRASCO COM 1000 CM3	UN	0,027	65,20	1,76
INSUMO	38383	LIXA D'AGUA EM FOLHA, GRAO 100	UN	0,034	2,28	0,07
COMPOSICAO	88248	AUXILIAR DE ENCANADOR OU BOMBEIRO HIDRÁULICO COM ENCARGOS COMPLEMENTARES	H	0,227	19,12	4,34
COMPOSICAO	88267	ENCANADOR OU BOMBEIRO HIDRÁULICO COM ENCARGOS COMPLEMENTARES	H	0,227	23,50	5,33
TOTAL - 94692						22,76

CLASSE/TIPO	CÓDIGO	DESCRIÇÃO	UNID	COEFICIENTE	PREÇO UNIT	TOTAL (R\$)
INHI	94703	ADAPTADOR COM FLANGE E ANEL DE VEDAÇÃO, PVC, SOLDÁVEL, DN 25 MM X 3/4 , INSTALADO EM RESERVAÇÃO DE ÁGUA DE EDIFICAÇÃO QUE POSSUA RESERVATÓRIO DE FIBRA/FIBROCIMENTO FORNECIMENTO E INSTALAÇÃO. AF_06/2016	UN		19,76	
INSUMO	96	ADAPTADOR PVC SOLDÁVEL, COM FLANGE E ANEL DE VEDACAO, 25 MM X 3/4", PARA CAIXA D'AGUA	UN	1,00	12,37	12,37
INSUMO	20080	ADESIVO PLASTICO PARA PVC, FRASCO COM 175 GR	UN	0,046	18,78	0,86
INSUMO	20083	SOLUCAO PREPARADORA / LIMPADORA PARA PVC, FRASCO COM 1000 CM3	UN	0,011	65,20	0,71
INSUMO	38383	LIXA D'AGUA EM FOLHA, GRAO 100	UN	0,014	2,28	0,03
COMPOSICAO	88248	AUXILIAR DE ENCANADOR OU BOMBEIRO HIDRÁULICO COM ENCARGOS COMPLEMENTARES	H	0,136	19,12	2,60
COMPOSICAO	88267	ENCANADOR OU BOMBEIRO HIDRÁULICO COM ENCARGOS COMPLEMENTARES	H	0,136	23,50	3,19
TOTAL - 94703						19,76



ESTADO DO PIAUÍ
PREFEITURA MUNICIPAL DE ARRAIAL
SECRETARIA MUNICIPAL DE INFRAESTRUTURA



CLASSE/TIPO	CÓDIGO	DESCRIÇÃO	UNID	COEFICIENTE	PREÇO UNIT	TOTAL (R\$)
INHI	94705	ADAPTADOR COM FLANGE E ANEL DE VEDAÇÃO, PVC, SOLDÁVEL, DN 40 MM X 1 1/4 , INSTALADO EM RESERVAÇÃO DE ÁGUA DE EDIFICAÇÃO QUE POSSUA RESERVATÓRIO DE FIBRA/FIBROCIMENTO FORNECIMENTO E INSTALAÇÃO. AF_06/2016	UN		35,25	
INSUMO	98	ADAPTADOR PVC SOLDAVEL, COM FLANGE E ANEL DE VEDACAO, 40 MM X 1 1/4", PARA CAIXA D'AGUA	UN	1,00	27,86	27,86
INSUMO	20080	ADESIVO PLASTICO PARA PVC, FRASCO COM 175 GR	UN	0,046	18,78	0,86
INSUMO	20083	SOLUCAO PREPARADORA / LIMPADORA PARA PVC, FRASCO COM 1000 CM3	UN	0,011	65,20	0,71
INSUMO	38383	LIXA D'AGUA EM FOLHA, GRAO 100	UN	0,014	2,28	0,03
COMPOSICAO	88248	AUXILIAR DE ENCANADOR OU BOMBEIRO HIDRÁULICO COM ENCARGOS COMPLEMENTARES	H	0,136	19,12	2,60
COMPOSICAO	88267	ENCANADOR OU BOMBEIRO HIDRÁULICO COM ENCARGOS COMPLEMENTARES	H	0,136	23,50	3,19
TOTAL - 94705						35,25

CLASSE/TIPO	CÓDIGO	DESCRIÇÃO	UNID	COEFICIENTE	PREÇO UNIT	TOTAL (R\$)
INHI	94796	TORNEIRA DE BOIA PARA CAIXA D'ÁGUA, ROSCÁVEL, 3/4" - FORNECIMENTO E INSTALAÇÃO. AF_08/2021	UN		39,70	
INSUMO	3148	FITA VEDA ROSCA EM ROLOS DE 18 MM X 50 M (L X C)	UN	0,0053	14,67	0,07
INSUMO	11830	TORNEIRA DE BOIA CONVENCIONAL PARA CAIXA D'AGUA, AGUA FRIA, 3/4", COM HASTE E TORNEIRA METALICOS E BALAO PLASTICO	UN	1,00	31,52	31,52



ESTADO DO PIAUÍ
PREFEITURA MUNICIPAL DE ARRAIAL
SECRETARIA MUNICIPAL DE INFRAESTRUTURA



COMPOSICAO	88248	AUXILIAR DE ENCANADOR OU BOMBEIRO HIDRÁULICO COM ENCARGOS COMPLEMENTARES	H	0,1904	19,12	3,64
COMPOSICAO	88267	ENCANADOR OU BOMBEIRO HIDRÁULICO COM ENCARGOS COMPLEMENTARES	H	0,1904	23,50	4,47
TOTAL - 94796						39,70

CLASSE/TIPO	CÓDIGO	DESCRIÇÃO	UNID	COEFICIENTE	PREÇO UNIT	TOTAL (R\$)
INHI	102591	FURO EM CAIXA D'ÁGUA COM ESPESSURA DE 2 ATÉ 5 MM E DIÂMETRO DE 25 MM. AF_06/2021	UN		3,64	
COMPOSICAO	88248	AUXILIAR DE ENCANADOR OU BOMBEIRO HIDRÁULICO COM ENCARGOS COMPLEMENTARES	H	0,0857	19,12	1,63
COMPOSICAO	88267	ENCANADOR OU BOMBEIRO HIDRÁULICO COM ENCARGOS COMPLEMENTARES	H	0,0857	23,50	2,01
TOTAL - 102591						3,64

CLASSE/TIPO	CÓDIGO	DESCRIÇÃO	UNID	COEFICIENTE	PREÇO UNIT	TOTAL (R\$)
INHI	102595	FURO EM CAIXA D'ÁGUA COM ESPESSURA DE 2 ATÉ 5 MM E DIÂMETRO DE 40 MM. AF_06/2021	UN		4,64	
COMPOSICAO	88248	AUXILIAR DE ENCANADOR OU BOMBEIRO HIDRÁULICO COM ENCARGOS COMPLEMENTARES	H	0,1093	19,12	2,08
COMPOSICAO	88267	ENCANADOR OU BOMBEIRO HIDRÁULICO COM ENCARGOS COMPLEMENTARES	H	0,1093	23,50	2,56
TOTAL - 102595						4,64

CLASSE/TIPO	CÓDIGO	DESCRIÇÃO	UNID	COEFICIENTE	PREÇO UNIT	TOTAL (R\$)
INHI	102607	CAIXA D'ÁGUA EM POLIETILENO, 1000 LITROS - FORNECIMENTO E INSTALAÇÃO. AF_06/2021	UN		503,59	
INSUMO	34636	CAIXA D'AGUA EM POLIETILENO 1000 LITROS, COM TAMPA	UN	1,00	497,17	497,17



ESTADO DO PIAUÍ
PREFEITURA MUNICIPAL DE ARRAIAL
SECRETARIA MUNICIPAL DE INFRAESTRUTURA



COMPOSICAO	88248	AUXILIAR DE ENCANADOR OU BOMBEIRO HIDRÁULICO COM ENCARGOS COMPLEMENTARES	H	0,151	19,12	2,88
COMPOSICAO	88267	ENCANADOR OU BOMBEIRO HIDRÁULICO COM ENCARGOS COMPLEMENTARES	H	0,151	23,50	3,54
TOTAL - 102607						503,59

CLASSE/TIPO	CÓDIGO	DESCRIÇÃO	UNID	COEFICIENTE	PREÇO UNIT	TOTAL (R\$)
INHI	89714	TUBO PVC, SERIE NORMAL, ESGOTO PREDIAL, DN 100 MM, FORNECIDO E INSTALADO EM RAMAL DE DESCARGA OU RAMAL DE ESGOTO SANITÁRIO. AF_08/2022	M		33,38	
INSUMO	9836	TUBO PVC SERIE NORMAL, DN 100 MM, PARA ESGOTO PREDIAL (NBR 5688)	M	1,0549	13,66	14,40
INSUMO	38383	LIXA D'AGUA EM FOLHA, GRAO 100	UN	0,0247	2,28	0,05
COMPOSICAO	88248	AUXILIAR DE ENCANADOR OU BOMBEIRO HIDRÁULICO COM ENCARGOS COMPLEMENTARES	H	0,4444	19,12	8,49
COMPOSICAO	88267	ENCANADOR OU BOMBEIRO HIDRÁULICO COM ENCARGOS COMPLEMENTARES	H	0,4444	23,50	10,44
TOTAL - 89714						33,38

CLASSE/TIPO	CÓDIGO	DESCRIÇÃO	UNID	COEFICIENTE	PREÇO UNIT	TOTAL (R\$)
INHI	89746	JOELHO 45 GRAUS, PVC, SERIE NORMAL, ESGOTO PREDIAL, DN 100 MM, JUNTA ELÁSTICA, FORNECIDO E INSTALADO EM RAMAL DE DESCARGA OU RAMAL DE ESGOTO SANITÁRIO. AF_08/2022	UN		26,59	
INSUMO	301	ANEL BORRACHA PARA TUBO ESGOTO PREDIAL, DN 100 MM (NBR 5688)	UN	2,00	3,64	7,28
INSUMO	3528	JOELHO PVC, SOLDAVEL, PB, 45 GRAUS, DN 100 MM, PARA ESGOTO PREDIAL	UN	1,00	8,38	8,38



ESTADO DO PIAUÍ
PREFEITURA MUNICIPAL DE ARRAIAL
SECRETARIA MUNICIPAL DE INFRAESTRUTURA



INSUMO	20078	PASTA LUBRIFICANTE PARA TUBOS E CONEXOES COM JUNTA ELASTICA, EMBALAGEM DE *400* GR (USO EM PVC, ACO, POLIETILENO E OUTROS)	UN	0,115	23,75	2,73
COMPOSICAO	88248	AUXILIAR DE ENCANADOR OU BOMBEIRO HIDRÁULICO COM ENCARGOS COMPLEMENTARES	H	0,1926	19,12	3,68
COMPOSICAO	88267	ENCANADOR OU BOMBEIRO HIDRÁULICO COM ENCARGOS COMPLEMENTARES	H	0,1926	23,50	4,52
TOTAL - 89746						26,59

CLASSE/TIPO	CÓDIGO	DESCRIÇÃO	UNID	COEFICIENTE	PREÇO UNIT	TOTAL (R\$)
INHI	89748	CURVA CURTA 90 GRAUS, PVC, SERIE NORMAL, ESGOTO PREDIAL, DN 100 MM, JUNTA ELÁSTICA, FORNECIDO E INSTALADO EM RAMAL DE DESCARGA OU RAMAL DE ESGOTO SANITÁRIO. AF_08/2022	UN		39,58	
INSUMO	301	ANEL BORRACHA PARA TUBO ESGOTO PREDIAL, DN 100 MM (NBR 5688)	UN	2,00	3,64	7,28
INSUMO	1966	CURVA PVC CURTA 90 GRAUS, DN 100 MM, PARA ESGOTO PREDIAL	UN	1,00	21,37	21,37
INSUMO	20078	PASTA LUBRIFICANTE PARA TUBOS E CONEXOES COM JUNTA ELASTICA, EMBALAGEM DE *400* GR (USO EM PVC, ACO, POLIETILENO E OUTROS)	UN	0,115	23,75	2,73
COMPOSICAO	88248	AUXILIAR DE ENCANADOR OU BOMBEIRO HIDRÁULICO COM ENCARGOS COMPLEMENTARES	H	0,1926	19,12	3,68
COMPOSICAO	88267	ENCANADOR OU BOMBEIRO HIDRÁULICO COM ENCARGOS COMPLEMENTARES	H	0,1926	23,50	4,52
TOTAL - 89748						39,58

CLASSE/TIPO	CÓDIGO	DESCRIÇÃO	UNID	COEFICIENTE	PREÇO UNIT	TOTAL (R\$)
-------------	--------	-----------	------	-------------	------------	-------------



ESTADO DO PIAUÍ
PREFEITURA MUNICIPAL DE ARRAIAL
SECRETARIA MUNICIPAL DE INFRAESTRUTURA



INHI	89778	LUVA SIMPLES, PVC, SERIE NORMAL, ESGOTO PREDIAL, DN 100 MM, JUNTA ELÁSTICA, FORNECIDO E INSTALADO EM RAMAL DE DESCARGA OU RAMAL DE ESGOTO SANITÁRIO. AF_08/2022	UN		15,48	
INSUMO	122	ADESIVO PLASTICO PARA PVC, FRASCO COM *850* GR	UN	0,0245	57,55	1,40
INSUMO	3899	LUVA SIMPLES, PVC, SOLDAVEL, DN 100 MM, SERIE NORMAL, PARA ESGOTO PREDIAL	UN	1,00	6,01	6,01
INSUMO	20083	SOLUCAO PREPARADORA / LIMPADORA PARA PVC, FRASCO COM 1000 CM3	UN	0,04	65,20	2,60
INSUMO	38383	LIXA D'AGUA EM FOLHA, GRAO 100	UN	0,0054	2,28	0,01
COMPOSICAO	88248	AUXILIAR DE ENCANADOR OU BOMBEIRO HIDRÁULICO COM ENCARGOS COMPLEMENTARES	H	0,1284	19,12	2,45
COMPOSICAO	88267	ENCANADOR OU BOMBEIRO HIDRÁULICO COM ENCARGOS COMPLEMENTARES	H	0,1284	23,50	3,01
TOTAL - 89778						15,48

CLASSE/TIPO	CÓDIGO	DESCRIÇÃO	UNID	COEFICIENTE	PREÇO UNIT	TOTAL (R\$)
INHI	89796	TE, PVC, SERIE NORMAL, ESGOTO PREDIAL, DN 100 X 100 MM, JUNTA ELÁSTICA, FORNECIDO E INSTALADO EM RAMAL DE DESCARGA OU RAMAL DE ESGOTO SANITÁRIO. AF_08/2022	UN		40,61	
INSUMO	301	ANEL BORRACHA PARA TUBO ESGOTO PREDIAL, DN 100 MM (NBR 5688)	UN	3,00	3,64	10,92
INSUMO	7091	TE SANITARIO, PVC, DN 100 X 100 MM, SERIE NORMAL, PARA ESGOTO PREDIAL	UN	1,00	14,66	14,66
INSUMO	20078	PASTA LUBRIFICANTE PARA TUBOS E CONEXOES COM JUNTA ELASTICA, EMBALAGEM DE *400* GR (USO EM PVC, ACO, POLIETILENO E OUTROS)	UN	0,1725	23,75	4,09



ESTADO DO PIAUÍ
PREFEITURA MUNICIPAL DE ARRAIAL
SECRETARIA MUNICIPAL DE INFRAESTRUTURA



COMPOSICAO	88248	AUXILIAR DE ENCANADOR OU BOMBEIRO HIDRÁULICO COM ENCARGOS COMPLEMENTARES	H	0,2568	19,12	4,91
COMPOSICAO	88267	ENCANADOR OU BOMBEIRO HIDRÁULICO COM ENCARGOS COMPLEMENTARES	H	0,2568	23,50	6,03
TOTAL - 89796						40,61

CLASSE/TIPO	CÓDIGO	DESCRIÇÃO	UNID	COEFICIENTE	PREÇO UNIT	TOTAL (R\$)
INHI	89797	JUNÇÃO SIMPLES, PVC, SERIE NORMAL, ESGOTO PREDIAL, DN 100 X 100 MM, JUNTA ELÁSTICA, FORNECIDO E INSTALADO EM RAMAL DE DESCARGA OU RAMAL DE ESGOTO SANITÁRIO. AF_08/2022	UN		47,97	
INSUMO	301	ANEL BORRACHA PARA TUBO ESGOTO PREDIAL, DN 100 MM (NBR 5688)	UN	3,00	3,64	10,92
INSUMO	3670	JUNCAO SIMPLES, PVC, 45 GRAUS, DN 100 X 100 MM, SERIE NORMAL PARA ESGOTO PREDIAL	UN	1,00	22,02	22,02
INSUMO	20078	PASTA LUBRIFICANTE PARA TUBOS E CONEXOES COM JUNTA ELASTICA, EMBALAGEM DE *400* GR (USO EM PVC, ACO, POLIETILENO E OUTROS)	UN	0,1725	23,75	4,09
COMPOSICAO	88248	AUXILIAR DE ENCANADOR OU BOMBEIRO HIDRÁULICO COM ENCARGOS COMPLEMENTARES	H	0,2568	19,12	4,91
COMPOSICAO	88267	ENCANADOR OU BOMBEIRO HIDRÁULICO COM ENCARGOS COMPLEMENTARES	H	0,2568	23,50	6,03
TOTAL - 89797						47,97

CLASSE/TIPO	CÓDIGO	DESCRIÇÃO	UNID	COEFICIENTE	PREÇO UNIT	TOTAL (R\$)
INHI	89800	TUBO PVC, SERIE NORMAL, ESGOTO PREDIAL, DN 100 MM, FORNECIDO E INSTALADO EM PRUMADA DE ESGOTO SANITÁRIO OU VENTILAÇÃO. AF_08/2022	M		25,64	



ESTADO DO PIAUÍ
PREFEITURA MUNICIPAL DE ARRAIAL
SECRETARIA MUNICIPAL DE INFRAESTRUTURA



INSUMO	9836	TUBO PVC SERIE NORMAL, DN 100 MM, PARA ESGOTO PREDIAL (NBR 5688)	M	1,0549	13,66	14,40
INSUMO	38383	LIXA D'AGUA EM FOLHA, GRAO 100	UN	0,0146	2,28	0,03
COMPOSICAO	88248	AUXILIAR DE ENCANADOR OU BOMBEIRO HIDRÁULICO COM ENCARGOS COMPLEMENTARES	H	0,2632	19,12	5,03
COMPOSICAO	88267	ENCANADOR OU BOMBEIRO HIDRÁULICO COM ENCARGOS COMPLEMENTARES	H	0,2632	23,50	6,18
TOTAL - 89800						25,64

CLASSE/TIPO	CÓDIGO	DESCRIÇÃO	UNID	COEFICIENTE	PREÇO UNIT	TOTAL (R\$)
INHI	89810	JOELHO 45 GRAUS, PVC, SERIE NORMAL, ESGOTO PREDIAL, DN 100 MM, JUNTA ELÁSTICA, FORNECIDO E INSTALADO EM PRUMADA DE ESGOTO SANITÁRIO OU VENTILAÇÃO. AF_08/2022	UN		27,64	
INSUMO	301	ANEL BORRACHA PARA TUBO ESGOTO PREDIAL, DN 100 MM (NBR 5688)	UN	2,00	3,64	7,28
INSUMO	3528	JOELHO PVC, SOLDAVEL, PB, 45 GRAUS, DN 100 MM, PARA ESGOTO PREDIAL	UN	1,00	8,38	8,38
INSUMO	20078	PASTA LUBRIFICANTE PARA TUBOS E CONEXOES COM JUNTA ELASTICA, EMBALAGEM DE *400* GR (USO EM PVC, ACO, POLIETILENO E OUTROS)	UN	0,115	23,75	2,73
COMPOSICAO	88248	AUXILIAR DE ENCANADOR OU BOMBEIRO HIDRÁULICO COM ENCARGOS COMPLEMENTARES	H	0,2172	19,12	4,15
COMPOSICAO	88267	ENCANADOR OU BOMBEIRO HIDRÁULICO COM ENCARGOS COMPLEMENTARES	H	0,2172	23,50	5,10
TOTAL - 89810						27,64

CLASSE/TIPO	CÓDIGO	DESCRIÇÃO	UNID	COEFICIENTE	PREÇO UNIT	TOTAL (R\$)
-------------	--------	-----------	------	-------------	------------	-------------



ESTADO DO PIAUÍ
PREFEITURA MUNICIPAL DE ARRAIAL
SECRETARIA MUNICIPAL DE INFRAESTRUTURA



INHI	89821	LUVA SIMPLES, PVC, SERIE NORMAL, ESGOTO PREDIAL, DN 100 MM, JUNTA ELÁSTICA, FORNECIDO E INSTALADO EM PRUMADA DE ESGOTO SANITÁRIO OU VENTILAÇÃO. AF_08/2022	UN		16,18	
INSUMO	122	ADESIVO PLASTICO PARA PVC, FRASCO COM *850* GR	UN	0,0245	57,55	1,40
INSUMO	3899	LUVA SIMPLES, PVC, SOLDAVEL, DN 100 MM, SERIE NORMAL, PARA ESGOTO PREDIAL	UN	1,00	6,01	6,01
INSUMO	20083	SOLUCAO PREPARADORA / LIMPADORA PARA PVC, FRASCO COM 1000 CM3	UN	0,04	65,20	2,60
INSUMO	38383	LIXA D'AGUA EM FOLHA, GRAO 100	UN	0,0054	2,28	0,01
COMPOSICAO	88248	AUXILIAR DE ENCANADOR OU BOMBEIRO HIDRÁULICO COM ENCARGOS COMPLEMENTARES	H	0,1448	19,12	2,76
COMPOSICAO	88267	ENCANADOR OU BOMBEIRO HIDRÁULICO COM ENCARGOS COMPLEMENTARES	H	0,1448	23,50	3,40
TOTAL - 89821						16,18

CLASSE/TIPO	CÓDIGO	DESCRIÇÃO	UNID	COEFICIENTE	PREÇO UNIT	TOTAL (R\$)
INHI	89833	TE, PVC, SERIE NORMAL, ESGOTO PREDIAL, DN 100 X 100 MM, JUNTA ELÁSTICA, FORNECIDO E INSTALADO EM PRUMADA DE ESGOTO SANITÁRIO OU VENTILAÇÃO. AF_08/2022	UN		42,00	
INSUMO	301	ANEL BORRACHA PARA TUBO ESGOTO PREDIAL, DN 100 MM (NBR 5688)	UN	3,00	3,64	10,92
INSUMO	7091	TE SANITARIO, PVC, DN 100 X 100 MM, SERIE NORMAL, PARA ESGOTO PREDIAL	UN	1,00	14,66	14,66
INSUMO	20078	PASTA LUBRIFICANTE PARA TUBOS E CONEXOES COM JUNTA ELASTICA, EMBALAGEM DE *400* GR (USO EM PVC, ACO, POLIETILENO E OUTROS)	UN	0,1725	23,75	4,09



ESTADO DO PIAUÍ
PREFEITURA MUNICIPAL DE ARRAIAL
SECRETARIA MUNICIPAL DE INFRAESTRUTURA



COMPOSICAO	88248	AUXILIAR DE ENCANADOR OU BOMBEIRO HIDRÁULICO COM ENCARGOS COMPLEMENTARES	H	0,2896	19,12	5,53
COMPOSICAO	88267	ENCANADOR OU BOMBEIRO HIDRÁULICO COM ENCARGOS COMPLEMENTARES	H	0,2896	23,50	6,80
TOTAL - 89833						42,00

CLASSE/TIPO	CÓDIGO	DESCRIÇÃO	UNID	COEFICIENTE	PREÇO UNIT	TOTAL (R\$)
INHI	89834	JUNÇÃO SIMPLES, PVC, SERIE NORMAL, ESGOTO PREDIAL, DN 100 X 100 MM, JUNTA ELÁSTICA, FORNECIDO E INSTALADO EM PRUMADA DE ESGOTO SANITÁRIO OU VENTILAÇÃO. AF_08/2022	UN		49,36	
INSUMO	301	ANEL BORRACHA PARA TUBO ESGOTO PREDIAL, DN 100 MM (NBR 5688)	UN	3,00	3,64	10,92
INSUMO	3670	JUNCAO SIMPLES, PVC, 45 GRAUS, DN 100 X 100 MM, SERIE NORMAL PARA ESGOTO PREDIAL	UN	1,00	22,02	22,02
INSUMO	20078	PASTA LUBRIFICANTE PARA TUBOS E CONEXOES COM JUNTA ELASTICA, EMBALAGEM DE *400* GR (USO EM PVC, ACO, POLIETILENO E OUTROS)	UN	0,1725	23,75	4,09
COMPOSICAO	88248	AUXILIAR DE ENCANADOR OU BOMBEIRO HIDRÁULICO COM ENCARGOS COMPLEMENTARES	H	0,2896	19,12	5,53
COMPOSICAO	88267	ENCANADOR OU BOMBEIRO HIDRÁULICO COM ENCARGOS COMPLEMENTARES	H	0,2896	23,50	6,80
TOTAL - 89834						49,36

CLASSE/TIPO	CÓDIGO	DESCRIÇÃO	UNID	COEFICIENTE	PREÇO UNIT	TOTAL (R\$)
INHI	89848	TUBO PVC, SERIE NORMAL, ESGOTO PREDIAL, DN 100 MM, FORNECIDO E INSTALADO EM SUBCOLETOR AÉREO DE ESGOTO SANITÁRIO. AF_08/2022	M		24,64	



ESTADO DO PIAUÍ
PREFEITURA MUNICIPAL DE ARRAIAL
SECRETARIA MUNICIPAL DE INFRAESTRUTURA



INSUMO	9836	TUBO PVC SERIE NORMAL, DN 100 MM, PARA ESGOTO PREDIAL (NBR 5688)	M	1,0549	13,66	14,40
INSUMO	38383	LIXA D'AGUA EM FOLHA, GRAO 100	UN	0,0133	2,28	0,03
COMPOSICAO	88248	AUXILIAR DE ENCANADOR OU BOMBEIRO HIDRÁULICO COM ENCARGOS COMPLEMENTARES	H	0,2396	19,12	4,58
COMPOSICAO	88267	ENCANADOR OU BOMBEIRO HIDRÁULICO COM ENCARGOS COMPLEMENTARES	H	0,2396	23,50	5,63
TOTAL - 89848						24,64

CLASSE/TIPO	CÓDIGO	DESCRIÇÃO	UNID	COEFICIENTE	PREÇO UNIT	TOTAL (R\$)
INHI	89851	JOELHO 45 GRAUS, PVC, SERIE NORMAL, ESGOTO PREDIAL, DN 100 MM, JUNTA ELÁSTICA, FORNECIDO E INSTALADO EM SUBCOLETOR AÉREO DE ESGOTO SANITÁRIO. AF_08/2022	UN		30,20	
INSUMO	301	ANEL BORRACHA PARA TUBO ESGOTO PREDIAL, DN 100 MM (NBR 5688)	UN	2,00	3,64	7,28
INSUMO	3528	JOELHO PVC, SOLDAVEL, PB, 45 GRAUS, DN 100 MM, PARA ESGOTO PREDIAL	UN	1,00	8,38	8,38
INSUMO	20078	PASTA LUBRIFICANTE PARA TUBOS E CONEXOES COM JUNTA ELASTICA, EMBALAGEM DE *400* GR (USO EM PVC, ACO, POLIETILENO E OUTROS)	UN	0,115	23,75	2,73
COMPOSICAO	88248	AUXILIAR DE ENCANADOR OU BOMBEIRO HIDRÁULICO COM ENCARGOS COMPLEMENTARES	H	0,2774	19,12	5,30
COMPOSICAO	88267	ENCANADOR OU BOMBEIRO HIDRÁULICO COM ENCARGOS COMPLEMENTARES	H	0,2774	23,50	6,51
TOTAL - 89851						30,20

CLASSE/TIPO	CÓDIGO	DESCRIÇÃO	UNID	COEFICIENTE	PREÇO UNIT	TOTAL (R\$)
-------------	--------	-----------	------	-------------	------------	-------------



ESTADO DO PIAUÍ
PREFEITURA MUNICIPAL DE ARRAIAL
SECRETARIA MUNICIPAL DE INFRAESTRUTURA



INHI	89856	LUVA SIMPLES, PVC, SERIE NORMAL, ESGOTO PREDIAL, DN 100 MM, JUNTA ELÁSTICA, FORNECIDO E INSTALADO EM SUBCOLETOR AÉREO DE ESGOTO SANITÁRIO. AF_08/2022	UN		17,89	
INSUMO	122	ADESIVO PLASTICO PARA PVC, FRASCO COM *850* GR	UN	0,0245	57,55	1,40
INSUMO	3899	LUVA SIMPLES, PVC, SOLDAVEL, DN 100 MM, SERIE NORMAL, PARA ESGOTO PREDIAL	UN	1,00	6,01	6,01
INSUMO	20083	SOLUCAO PREPARADORA / LIMPADORA PARA PVC, FRASCO COM 1000 CM3	UN	0,04	65,20	2,60
INSUMO	38383	LIXA D'AGUA EM FOLHA, GRAO 100	UN	0,0077	2,28	0,01
COMPOSICAO	88248	AUXILIAR DE ENCANADOR OU BOMBEIRO HIDRÁULICO COM ENCARGOS COMPLEMENTARES	H	0,1849	19,12	3,53
COMPOSICAO	88267	ENCANADOR OU BOMBEIRO HIDRÁULICO COM ENCARGOS COMPLEMENTARES	H	0,1849	23,50	4,34
TOTAL - 89856						17,89

CLASSE/TIPO	CÓDIGO	DESCRIÇÃO	UNID	COEFICIENTE	PREÇO UNIT	TOTAL (R\$)
INHI	89861	JUNÇÃO SIMPLES, PVC, SERIE NORMAL, ESGOTO PREDIAL, DN 100 X 100 MM, JUNTA ELÁSTICA, FORNECIDO E INSTALADO EM SUBCOLETOR AÉREO DE ESGOTO SANITÁRIO. AF_08/2022	UN		52,79	
INSUMO	301	ANEL BORRACHA PARA TUBO ESGOTO PREDIAL, DN 100 MM (NBR 5688)	UN	3,00	3,64	10,92
INSUMO	3670	JUNCAO SIMPLES, PVC, 45 GRAUS, DN 100 X 100 MM, SERIE NORMAL PARA ESGOTO PREDIAL	UN	1,00	22,02	22,02
INSUMO	20078	PASTA LUBRIFICANTE PARA TUBOS E CONEXOES COM JUNTA ELASTICA, EMBALAGEM DE *400* GR (USO EM PVC, ACO, POLIETILENO E OUTROS)	UN	0,1725	23,75	4,09



ESTADO DO PIAUÍ
PREFEITURA MUNICIPAL DE ARRAIAL
SECRETARIA MUNICIPAL DE INFRAESTRUTURA



COMPOSICAO	88248	AUXILIAR DE ENCANADOR OU BOMBEIRO HIDRÁULICO COM ENCARGOS COMPLEMENTARES	H	0,3698	19,12	7,07
COMPOSICAO	88267	ENCANADOR OU BOMBEIRO HIDRÁULICO COM ENCARGOS COMPLEMENTARES	H	0,3698	23,50	8,69
TOTAL - 89861						52,79

CLASSE/TIPO	CÓDIGO	DESCRIÇÃO	UNID	COEFICIENTE	PREÇO UNIT	TOTAL (R\$)
INHI	90438	FURO EM ALVENARIA PARA DIÂMETROS MAIORES QUE 75 MM. AF_05/2015	UN		45,53	
COMPOSICAO	88248	AUXILIAR DE ENCANADOR OU BOMBEIRO HIDRÁULICO COM ENCARGOS COMPLEMENTARES	H	0,269	19,12	5,14
COMPOSICAO	88267	ENCANADOR OU BOMBEIRO HIDRÁULICO COM ENCARGOS COMPLEMENTARES	H	1,719	23,50	40,39
TOTAL - 90438						45,53

CLASSE/TIPO	CÓDIGO	DESCRIÇÃO	UNID	COEFICIENTE	PREÇO UNIT	TOTAL (R\$)
INHI	90455	PASSANTE TIPO TUBO DE DIÂMETRO MAIOR QUE 75 MM, FIXADO EM LAJE. AF_05/2015	UN		6,02	
INSUMO	9836	TUBO PVC SERIE NORMAL, DN 100 MM, PARA ESGOTO PREDIAL (NBR 5688)	M	0,15	13,66	2,04
INSUMO	43132	ARAME RECOZIDO 16 BWG, D = 1,65 MM (0,016 KG/M) OU 18 BWG, D = 1,25 MM (0,01 KG/M)	KG	0,005	21,33	0,10
COMPOSICAO	88248	AUXILIAR DE ENCANADOR OU BOMBEIRO HIDRÁULICO COM ENCARGOS COMPLEMENTARES	H	0,023	19,12	0,43
COMPOSICAO	88267	ENCANADOR OU BOMBEIRO HIDRÁULICO COM ENCARGOS COMPLEMENTARES	H	0,147	23,50	3,45
TOTAL - 90455						6,02

CLASSE/TIPO	CÓDIGO	DESCRIÇÃO	UNID	COEFICIENTE	PREÇO UNIT	TOTAL (R\$)
-------------	--------	-----------	------	-------------	------------	-------------



ESTADO DO PIAUÍ
PREFEITURA MUNICIPAL DE ARRAIAL
SECRETARIA MUNICIPAL DE INFRAESTRUTURA



INHI	91187	FIXAÇÃO DE TUBOS HORIZONTAIS DE PVC, CPVC OU COBRE DIÂMETROS MAIORES QUE 75 MM COM ABRAÇADEIRA METÁLICA FLEXÍVEL 18 MM, FIXADA DIRETAMENTE NA LAJE. AF_05/2015	M		6,22	
INSUMO	4350	BUCHA DE NYLON, DIAMETRO DO FURO 8 MM, COMPRIMENTO 40 MM, COM PARAFUSO DE ROSCA SOBERBA, CABECA CHATA, FENDA SIMPLES, 4,8 X 50 MM	UN	0,759	0,68	0,51
INSUMO	14153	FITA METALICA PERFURADA, L = *18* MM, ROLO DE 30 M, CARGA RECOMENDADA = *30* KGF	UN	0,005	57,11	0,28
COMPOSICAO	88248	AUXILIAR DE ENCANADOR OU BOMBEIRO HIDRÁULICO COM ENCARGOS COMPLEMENTARES	H	0,029	19,12	0,55
COMPOSICAO	88267	ENCANADOR OU BOMBEIRO HIDRÁULICO COM ENCARGOS COMPLEMENTARES	H	0,208	23,50	4,88
TOTAL - 91187						6,22

CLASSE/TIPO	CÓDIGO	DESCRIÇÃO	UNID	COEFICIENTE	PREÇO UNIT	TOTAL (R\$)
INHI	91192	CHUMBAMENTO PONTUAL EM PASSAGEM DE TUBO COM DIÂMETRO MAIOR QUE 75 MM. AF_05/2015	UN		5,58	
COMPOSICAO	88248	AUXILIAR DE ENCANADOR OU BOMBEIRO HIDRÁULICO COM ENCARGOS COMPLEMENTARES	H	0,026	19,12	0,49
COMPOSICAO	88267	ENCANADOR OU BOMBEIRO HIDRÁULICO COM ENCARGOS COMPLEMENTARES	H	0,186	23,50	4,37
COMPOSICAO	88629	ARGAMASSA TRAÇO 1:3 (EM VOLUME DE CIMENTO E AREIA MÉDIA ÚMIDA), PREPARO MANUAL. AF_08/2019	M3	0,001	721,48	0,72
TOTAL - 91192						5,58

CLASSE/TIPO	CÓDIGO	DESCRIÇÃO	UNID	COEFICIENTE	PREÇO UNIT	TOTAL (R\$)
-------------	--------	-----------	------	-------------	------------	-------------



ESTADO DO PIAUÍ
PREFEITURA MUNICIPAL DE ARRAIAL
SECRETARIA MUNICIPAL DE INFRAESTRUTURA



INHI	89711	TUBO PVC, SERIE NORMAL, ESGOTO PREDIAL, DN 40 MM, FORNECIDO E INSTALADO EM RAMAL DE DESCARGA OU RAMAL DE ESGOTO SANITÁRIO. AF_08/2022	M		18,80	
INSUMO	9835	TUBO PVC SERIE NORMAL, DN 40 MM, PARA ESGOTO PREDIAL (NBR 5688)	M	1,0549	5,97	6,29
INSUMO	38383	LIXA D'AGUA EM FOLHA, GRAO 100	UN	0,0163	2,28	0,03
COMPOSICAO	88248	AUXILIAR DE ENCANADOR OU BOMBEIRO HIDRÁULICO COM ENCARGOS COMPLEMENTARES	H	0,293	19,12	5,60
COMPOSICAO	88267	ENCANADOR OU BOMBEIRO HIDRÁULICO COM ENCARGOS COMPLEMENTARES	H	0,293	23,50	6,88
TOTAL - 89711						18,80

CLASSE/TIPO	CÓDIGO	DESCRIÇÃO	UNID	COEFICIENTE	PREÇO UNIT	TOTAL (R\$)
INHI	89724	JOELHO 90 GRAUS, PVC, SERIE NORMAL, ESGOTO PREDIAL, DN 40 MM, JUNTA SOLDÁVEL, FORNECIDO E INSTALADO EM RAMAL DE DESCARGA OU RAMAL DE ESGOTO SANITÁRIO. AF_08/2022	UN		8,87	
INSUMO	122	ADESIVO PLASTICO PARA PVC, FRASCO COM *850* GR	UN	0,0099	57,55	0,56
INSUMO	3517	JOELHO PVC, SOLDAVEL, BB, 90 GRAUS, SEM ANEL, DN 40 MM, PARA ESGOTO PREDIAL SECUNDARIO	UN	1,00	1,93	1,93
INSUMO	20083	SOLUCAO PREPARADORA / LIMPADORA PARA PVC, FRASCO COM 1000 CM3	UN	0,015	65,20	0,97
INSUMO	38383	LIXA D'AGUA EM FOLHA, GRAO 100	UN	0,0071	2,28	0,01
COMPOSICAO	88248	AUXILIAR DE ENCANADOR OU BOMBEIRO HIDRÁULICO COM ENCARGOS COMPLEMENTARES	H	0,127	19,12	2,42
COMPOSICAO	88267	ENCANADOR OU BOMBEIRO HIDRÁULICO COM ENCARGOS COMPLEMENTARES	H	0,127	23,50	2,98
TOTAL - 89724						8,87



ESTADO DO PIAUÍ
PREFEITURA MUNICIPAL DE ARRAIAL
SECRETARIA MUNICIPAL DE INFRAESTRUTURA



CLASSE/TIPO	CÓDIGO	DESCRIÇÃO	UNID	COEFICIENTE	PREÇO UNIT	TOTAL (R\$)
INHI	89726	JOELHO 45 GRAUS, PVC, SERIE NORMAL, ESGOTO PREDIAL, DN 40 MM, JUNTA SOLDÁVEL, FORNECIDO E INSTALADO EM RAMAL DE DESCARGA OU RAMAL DE ESGOTO SANITÁRIO. AF_08/2022	UN		9,08	
INSUMO	122	ADESIVO PLASTICO PARA PVC, FRASCO COM *850* GR	UN	0,0099	57,55	0,56
INSUMO	3516	JOELHO PVC, SOLDAVEL, BB, 45 GRAUS, DN 40 MM, PARA ESGOTO PREDIAL	UN	1,00	2,14	2,14
INSUMO	20083	SOLUCAO PREPARADORA / LIMPADORA PARA PVC, FRASCO COM 1000 CM3	UN	0,015	65,20	0,97
INSUMO	38383	LIXA D'AGUA EM FOLHA, GRAO 100	UN	0,0071	2,28	0,01
COMPOSICAO	88248	AUXILIAR DE ENCANADOR OU BOMBEIRO HIDRÁULICO COM ENCARGOS COMPLEMENTARES	H	0,127	19,12	2,42
COMPOSICAO	88267	ENCANADOR OU BOMBEIRO HIDRÁULICO COM ENCARGOS COMPLEMENTARES	H	0,127	23,50	2,98
TOTAL - 89726						9,08

CLASSE/TIPO	CÓDIGO	DESCRIÇÃO	UNID	COEFICIENTE	PREÇO UNIT	TOTAL (R\$)
INHI	89752	LUVA SIMPLES, PVC, SERIE NORMAL, ESGOTO PREDIAL, DN 40 MM, JUNTA SOLDÁVEL, FORNECIDO E INSTALADO EM RAMAL DE DESCARGA OU RAMAL DE ESGOTO SANITÁRIO. AF_08/2022	UN		6,60	
INSUMO	122	ADESIVO PLASTICO PARA PVC, FRASCO COM *850* GR	UN	0,0099	57,55	0,56
INSUMO	3897	LUVA SIMPLES, PVC, SOLDAVEL, DN 40 MM, SERIE NORMAL, PARA ESGOTO PREDIAL	UN	1,00	1,47	1,47



ESTADO DO PIAUÍ
PREFEITURA MUNICIPAL DE ARRAIAL
SECRETARIA MUNICIPAL DE INFRAESTRUTURA



INSUMO	20083	SOLUCAO PREPARADORA / LIMPADORA PARA PVC, FRASCO COM 1000 CM3	UN	0,015	65,20	0,97
INSUMO	38383	LIXA D'AGUA EM FOLHA, GRAO 100	UN	0,0071	2,28	0,01
COMPOSICAO	88248	AUXILIAR DE ENCANADOR OU BOMBEIRO HIDRÁULICO COM ENCARGOS COMPLEMENTARES	H	0,0846	19,12	1,61
COMPOSICAO	88267	ENCANADOR OU BOMBEIRO HIDRÁULICO COM ENCARGOS COMPLEMENTARES	H	0,0846	23,50	1,98
TOTAL - 89752						6,60

CLASSE/TIPO	CÓDIGO	DESCRIÇÃO	UNID	COEFICIENTE	PREÇO UNIT	TOTAL (R\$)
INHI	89783	JUNÇÃO SIMPLES, PVC, SERIE NORMAL, ESGOTO PREDIAL, DN 40 MM, JUNTA SOLDÁVEL, FORNECIDO E INSTALADO EM RAMAL DE DESCARGA OU RAMAL DE ESGOTO SANITÁRIO. AF_08/2022	UN		12,99	
INSUMO	122	ADESIVO PLASTICO PARA PVC, FRASCO COM *850* GR	UN	0,0148	57,55	0,85
INSUMO	3666	JUNCAO SIMPLES, PVC, 45 GRAUS, DN 40 X 40 MM, SERIE NORMAL PARA ESGOTO PREDIAL	UN	1,00	3,46	3,46
INSUMO	20083	SOLUCAO PREPARADORA / LIMPADORA PARA PVC, FRASCO COM 1000 CM3	UN	0,0225	65,20	1,46
INSUMO	38383	LIXA D'AGUA EM FOLHA, GRAO 100	UN	0,0107	2,28	0,02
COMPOSICAO	88248	AUXILIAR DE ENCANADOR OU BOMBEIRO HIDRÁULICO COM ENCARGOS COMPLEMENTARES	H	0,1693	19,12	3,23
COMPOSICAO	88267	ENCANADOR OU BOMBEIRO HIDRÁULICO COM ENCARGOS COMPLEMENTARES	H	0,1693	23,50	3,97
TOTAL - 89783						12,99

CLASSE/TIPO	CÓDIGO	DESCRIÇÃO	UNID	COEFICIENTE	PREÇO UNIT	TOTAL (R\$)
-------------	--------	-----------	------	-------------	------------	-------------



ESTADO DO PIAUÍ
PREFEITURA MUNICIPAL DE ARRAIAL
SECRETARIA MUNICIPAL DE INFRAESTRUTURA



INHI	90436	FURO EM ALVENARIA PARA DIÂMETROS MENORES OU IGUAIS A 40 MM. AF_05/2015	UN		13,07	
COMPOSICAO	88248	AUXILIAR DE ENCANADOR OU BOMBEIRO HIDRÁULICO COM ENCARGOS COMPLEMENTARES	H	0,077	19,12	1,47
COMPOSICAO	88267	ENCANADOR OU BOMBEIRO HIDRÁULICO COM ENCARGOS COMPLEMENTARES	H	0,494	23,50	11,60
TOTAL - 90436						13,07

CLASSE/TIPO	CÓDIGO	DESCRIÇÃO	UNID	COEFICIENTE	PREÇO UNIT	TOTAL (R\$)
INHI	90443	RASGO EM ALVENARIA PARA RAMAIS/ DISTRIBUIÇÃO COM DIAMETROS MENORES OU IGUAIS A 40 MM. AF_05/2015	M		11,88	
COMPOSICAO	88248	AUXILIAR DE ENCANADOR OU BOMBEIRO HIDRÁULICO COM ENCARGOS COMPLEMENTARES	H	0,07	19,12	1,33
COMPOSICAO	88267	ENCANADOR OU BOMBEIRO HIDRÁULICO COM ENCARGOS COMPLEMENTARES	H	0,449	23,50	10,55
TOTAL - 90443						11,88

CLASSE/TIPO	CÓDIGO	DESCRIÇÃO	UNID	COEFICIENTE	PREÇO UNIT	TOTAL (R\$)
INHI	90453	PASSANTE TIPO TUBO DE DIÂMETRO MENOR OU IGUAL A 40 MM, FIXADO EM LAJE. AF_05/2015	UN		2,73	
INSUMO	9835	TUBO PVC SERIE NORMAL, DN 40 MM, PARA ESGOTO PREDIAL (NBR 5688)	M	0,15	5,97	0,89
INSUMO	43132	ARAME RECOZIDO 16 BWG, D = 1,65 MM (0,016 KG/M) OU 18 BWG, D = 1,25 MM (0,01 KG/M)	KG	0,005	21,33	0,10
COMPOSICAO	88248	AUXILIAR DE ENCANADOR OU BOMBEIRO HIDRÁULICO COM ENCARGOS COMPLEMENTARES	H	0,01	19,12	0,19
COMPOSICAO	88267	ENCANADOR OU BOMBEIRO HIDRÁULICO COM ENCARGOS COMPLEMENTARES	H	0,066	23,50	1,55



ESTADO DO PIAUÍ
PREFEITURA MUNICIPAL DE ARRAIAL
SECRETARIA MUNICIPAL DE INFRAESTRUTURA



TOTAL - 90453	2,73
---------------	------

CLASSE/TIPO	CÓDIGO	DESCRIÇÃO	UNID	COEFICIENTE	PREÇO UNIT	TOTAL (R\$)
INHI	91185	FIXAÇÃO DE TUBOS HORIZONTAIS DE PVC, CPVC OU COBRE DIÂMETROS MENORES OU IGUAIS A 40 MM COM ABRAÇADEIRA METÁLICA FLEXÍVEL 18 MM, FIXADA DIRETAMENTE NA LAJE. AF_05/2015	M		6,66	
INSUMO	4350	BUCHA DE NYLON, DIAMETRO DO FURO 8 MM, COMPRIMENTO 40 MM, COM PARAFUSO DE ROSCA SOBERBA, CABECA CHATA, FENDA SIMPLES, 4,8 X 50 MM	UN	1,30	0,68	0,88
INSUMO	14153	FITA METALICA PERFURADA, L = *18* MM, ROLO DE 30 M, CARGA RECOMENDADA = *30* KGF	UN	0,005	57,11	0,28
COMPOSICAO	88248	AUXILIAR DE ENCANADOR OU BOMBEIRO HIDRÁULICO COM ENCARGOS COMPLEMENTARES	H	0,029	19,12	0,55
COMPOSICAO	88267	ENCANADOR OU BOMBEIRO HIDRÁULICO COM ENCARGOS COMPLEMENTARES	H	0,211	23,50	4,95
TOTAL - 91185						6,66

CLASSE/TIPO	CÓDIGO	DESCRIÇÃO	UNID	COEFICIENTE	PREÇO UNIT	TOTAL (R\$)
INHI	91190	CHUMBAMENTO PONTUAL EM PASSAGEM DE TUBO COM DIÂMETRO MENOR OU IGUAL A 40 MM. AF_05/2015	UN		4,78	
COMPOSICAO	88248	AUXILIAR DE ENCANADOR OU BOMBEIRO HIDRÁULICO COM ENCARGOS COMPLEMENTARES	H	0,022	19,12	0,42
COMPOSICAO	88267	ENCANADOR OU BOMBEIRO HIDRÁULICO COM ENCARGOS COMPLEMENTARES	H	0,155	23,50	3,64
COMPOSICAO	88629	ARGAMASSA TRAÇO 1:3 (EM VOLUME DE CIMENTO E AREIA MÉDIA ÚMIDA), PREPARO MANUAL. AF_08/2019	M3	0,001	721,48	0,72
TOTAL - 91190						4,78



ESTADO DO PIAUÍ
PREFEITURA MUNICIPAL DE ARRAIAL
SECRETARIA MUNICIPAL DE INFRAESTRUTURA



CLASSE/TIPO	CÓDIGO	DESCRIÇÃO	UNID	COEFICIENTE	PREÇO UNIT	TOTAL (R\$)
SEDI	88248	AUXILIAR DE ENCANADOR OU BOMBEIRO HIDRÁULICO COM ENCARGOS COMPLEMENTARES	H		19,12	
INSUMO	246	AUXILIAR DE ENCANADOR OU BOMBEIRO HIDRAULICO (HORISTA)	H	1,00	13,42	13,42
INSUMO	37370	ALIMENTACAO - HORISTA (COLETADO CAIXA - ENCARGOS COMPLEMENTARES)	H	1,00	2,26	2,26
INSUMO	37371	TRANSPORTE - HORISTA (COLETADO CAIXA - ENCARGOS COMPLEMENTARES)	H	1,00	0,65	0,65
INSUMO	37372	EXAMES - HORISTA (COLETADO CAIXA - ENCARGOS COMPLEMENTARES)	H	1,00	1,14	1,14
INSUMO	37373	SEGURO - HORISTA (COLETADO CAIXA - ENCARGOS COMPLEMENTARES)	H	1,00	0,07	0,07
INSUMO	43461	FERRAMENTAS - FAMILIA ENCANADOR - HORISTA (ENCARGOS COMPLEMENTARES - COLETADO CAIXA)	H	1,00	0,32	0,32
INSUMO	43485	EPI - FAMILIA ENCANADOR - HORISTA (ENCARGOS COMPLEMENTARES - COLETADO CAIXA)	H	1,00	1,01	1,01
COMPOSICAO	95317	CURSO DE CAPACITAÇÃO PARA AUXILIAR DE ENCANADOR OU BOMBEIRO HIDRÁULICO (ENCARGOS COMPLEMENTARES) - HORISTA	H	1,00	0,25	0,25
TOTAL - 88248						19,12

CLASSE/TIPO	CÓDIGO	DESCRIÇÃO	UNID	COEFICIENTE	PREÇO UNIT	TOTAL (R\$)
SEDI	88267	ENCANADOR OU BOMBEIRO HIDRÁULICO COM ENCARGOS COMPLEMENTARES	H		23,50	
INSUMO	2696	ENCANADOR OU BOMBEIRO HIDRAULICO (HORISTA)	H	1,00	17,72	17,72
INSUMO	37370	ALIMENTACAO - HORISTA (COLETADO CAIXA - ENCARGOS COMPLEMENTARES)	H	1,00	2,26	2,26



ESTADO DO PIAUÍ
PREFEITURA MUNICIPAL DE ARRAIAL
SECRETARIA MUNICIPAL DE INFRAESTRUTURA



INSUMO	37371	TRANSPORTE - HORISTA (COLETADO CAIXA - ENCARGOS COMPLEMENTARES)	H	1,00	0,65	0,65
INSUMO	37372	EXAMES - HORISTA (COLETADO CAIXA - ENCARGOS COMPLEMENTARES)	H	1,00	1,14	1,14
INSUMO	37373	SEGURO - HORISTA (COLETADO CAIXA - ENCARGOS COMPLEMENTARES)	H	1,00	0,07	0,07
INSUMO	43461	FERRAMENTAS - FAMILIA ENCANADOR - HORISTA (ENCARGOS COMPLEMENTARES - COLETADO CAIXA)	H	1,00	0,32	0,32
INSUMO	43485	EPI - FAMILIA ENCANADOR - HORISTA (ENCARGOS COMPLEMENTARES - COLETADO CAIXA)	H	1,00	1,01	1,01
COMPOSICAO	95335	CURSO DE CAPACITAÇÃO PARA ENCANADOR OU BOMBEIRO HIDRÁULICO (ENCARGOS COMPLEMENTARES) - HORISTA	H	1,00	0,33	0,33
TOTAL - 88267						23,50

CLASSE/TIPO	CÓDIGO	DESCRIÇÃO	UNID	COEFICIENTE	PREÇO UNIT	TOTAL (R\$)
INHI	89357	TUBO, PVC, SOLDÁVEL, DN 32MM, INSTALADO EM RAMAL OU SUB-RAMAL DE ÁGUA - FORNECIMENTO E INSTALAÇÃO. AF_06/2022	M		28,98	
INSUMO	9869	TUBO PVC, SOLDAVEL, DE 32 MM, AGUA FRIA (NBR-5648)	M	1,0493	9,00	9,44
INSUMO	38383	LIXA D'AGUA EM FOLHA, GRAO 100	UN	0,1056	2,28	0,24
COMPOSICAO	88248	AUXILIAR DE ENCANADOR OU BOMBEIRO HIDRÁULICO COM ENCARGOS COMPLEMENTARES	H	0,453	19,12	8,66
COMPOSICAO	88267	ENCANADOR OU BOMBEIRO HIDRÁULICO COM ENCARGOS COMPLEMENTARES	H	0,453	23,50	10,64
TOTAL - 89357						28,98

CLASSE/TIPO	CÓDIGO	DESCRIÇÃO	UNID	COEFICIENTE	PREÇO UNIT	TOTAL (R\$)
-------------	--------	-----------	------	-------------	------------	-------------



ESTADO DO PIAUÍ
PREFEITURA MUNICIPAL DE ARRAIAL
SECRETARIA MUNICIPAL DE INFRAESTRUTURA



INHI	89386	LUVA, PVC, SOLDÁVEL, DN 32MM, INSTALADO EM RAMAL OU SUB-RAMAL DE ÁGUA - FORNECIMENTO E INSTALAÇÃO. AF_06/2022	UN		8,48	
INSUMO	122	ADESIVO PLASTICO PARA PVC, FRASCO COM *850* GR	UN	0,0094	57,55	0,54
INSUMO	3903	LUVA PVC SOLDAVEL, 32 MM, PARA AGUA FRIA PREDIAL	UN	1,00	2,01	2,01
INSUMO	20083	SOLUCAO PREPARADORA / LIMPADORA PARA PVC, FRASCO COM 1000 CM3	UN	0,011	65,20	0,71
INSUMO	38383	LIXA D'AGUA EM FOLHA, GRAO 100	UN	0,0403	2,28	0,09
COMPOSICAO	88248	AUXILIAR DE ENCANADOR OU BOMBEIRO HIDRÁULICO COM ENCARGOS COMPLEMENTARES	H	0,1208	19,12	2,30
COMPOSICAO	88267	ENCANADOR OU BOMBEIRO HIDRÁULICO COM ENCARGOS COMPLEMENTARES	H	0,1208	23,50	2,83
TOTAL - 89386						8,48

CLASSE/TIPO	CÓDIGO	DESCRIÇÃO	UNID	COEFICIENTE	PREÇO UNIT	TOTAL (R\$)
INHI	89398	TE, PVC, SOLDÁVEL, DN 32MM, INSTALADO EM RAMAL OU SUB-RAMAL DE ÁGUA - FORNECIMENTO E INSTALAÇÃO. AF_06/2022	UN		16,08	
INSUMO	122	ADESIVO PLASTICO PARA PVC, FRASCO COM *850* GR	UN	0,0141	57,55	0,81
INSUMO	7140	TE SOLDAVEL, PVC, 90 GRAUS, 32 MM, PARA AGUA FRIA PREDIAL (NBR 5648)	UN	1,00	3,79	3,79
INSUMO	20083	SOLUCAO PREPARADORA / LIMPADORA PARA PVC, FRASCO COM 1000 CM3	UN	0,0165	65,20	1,07
INSUMO	38383	LIXA D'AGUA EM FOLHA, GRAO 100	UN	0,0605	2,28	0,13
COMPOSICAO	88248	AUXILIAR DE ENCANADOR OU BOMBEIRO HIDRÁULICO COM ENCARGOS COMPLEMENTARES	H	0,2416	19,12	4,61



ESTADO DO PIAUÍ
PREFEITURA MUNICIPAL DE ARRAIAL
SECRETARIA MUNICIPAL DE INFRAESTRUTURA



COMPOSICAO	88267	ENCANADOR OU BOMBEIRO HIDRÁULICO COM ENCARGOS COMPLEMENTARES	H	0,2416	23,50	5,67
TOTAL - 89398						16,08

CLASSE/TIPO	CÓDIGO	DESCRIÇÃO	UNID	COEFICIENTE	PREÇO UNIT	TOTAL (R\$)
INHI	89403	TUBO, PVC, SOLDÁVEL, DN 32MM, INSTALADO EM RAMAL DE DISTRIBUIÇÃO DE ÁGUA - FORNECIMENTO E INSTALAÇÃO. AF_06/2022	M		17,59	
INSUMO	9869	TUBO PVC, SOLDAVEL, DE 32 MM, AGUA FRIA (NBR-5648)	M	1,0493	9,00	9,44
INSUMO	38383	LIXA D'AGUA EM FOLHA, GRAO 100	UN	0,0441	2,28	0,10
COMPOSICAO	88248	AUXILIAR DE ENCANADOR OU BOMBEIRO HIDRÁULICO COM ENCARGOS COMPLEMENTARES	H	0,1891	19,12	3,61
COMPOSICAO	88267	ENCANADOR OU BOMBEIRO HIDRÁULICO COM ENCARGOS COMPLEMENTARES	H	0,1891	23,50	4,44
TOTAL - 89403						17,59

CLASSE/TIPO	CÓDIGO	DESCRIÇÃO	UNID	COEFICIENTE	PREÇO UNIT	TOTAL (R\$)
INHI	89413	JOELHO 90 GRAUS, PVC, SOLDÁVEL, DN 32MM, INSTALADO EM RAMAL DE DISTRIBUIÇÃO DE ÁGUA - FORNECIMENTO E INSTALAÇÃO. AF_06/2022	UN		10,65	
INSUMO	122	ADESIVO PLASTICO PARA PVC, FRASCO COM *850* GR	UN	0,0094	57,55	0,54
INSUMO	3536	JOELHO PVC, SOLDAVEL, 90 GRAUS, 32 MM, COR MARROM, PARA AGUA FRIA PREDIAL	UN	1,00	2,43	2,43
INSUMO	20083	SOLUCAO PREPARADORA / LIMPADORA PARA PVC, FRASCO COM 1000 CM3	UN	0,011	65,20	0,71
INSUMO	38383	LIXA D'AGUA EM FOLHA, GRAO 100	UN	0,036	2,28	0,08



ESTADO DO PIAUÍ
PREFEITURA MUNICIPAL DE ARRAIAL
SECRETARIA MUNICIPAL DE INFRAESTRUTURA



COMPOSICAO	88248	AUXILIAR DE ENCANADOR OU BOMBEIRO HIDRÁULICO COM ENCARGOS COMPLEMENTARES	H	0,1621	19,12	3,09
COMPOSICAO	88267	ENCANADOR OU BOMBEIRO HIDRÁULICO COM ENCARGOS COMPLEMENTARES	H	0,1621	23,50	3,80
TOTAL - 89413						10,65

CLASSE/TIPO	CÓDIGO	DESCRIÇÃO	UNID	COEFICIENTE	PREÇO UNIT	TOTAL (R\$)
INHI	89414	JOELHO 45 GRAUS, PVC, SOLDÁVEL, DN 32MM, INSTALADO EM RAMAL DE DISTRIBUIÇÃO DE ÁGUA - FORNECIMENTO E INSTALAÇÃO. AF_06/2022	UN		12,38	
INSUMO	122	ADESIVO PLASTICO PARA PVC, FRASCO COM *850* GR	UN	0,0094	57,55	0,54
INSUMO	3501	JOELHO, PVC SOLDAVEL, 45 GRAUS, 32 MM, COR MARROM, PARA AGUA FRIA PREDIAL	UN	1,00	4,16	4,16
INSUMO	20083	SOLUCAO PREPARADORA / LIMPADORA PARA PVC, FRASCO COM 1000 CM3	UN	0,011	65,20	0,71
INSUMO	38383	LIXA D'AGUA EM FOLHA, GRAO 100	UN	0,036	2,28	0,08
COMPOSICAO	88248	AUXILIAR DE ENCANADOR OU BOMBEIRO HIDRÁULICO COM ENCARGOS COMPLEMENTARES	H	0,1621	19,12	3,09
COMPOSICAO	88267	ENCANADOR OU BOMBEIRO HIDRÁULICO COM ENCARGOS COMPLEMENTARES	H	0,1621	23,50	3,80
TOTAL - 89414						12,38

CLASSE/TIPO	CÓDIGO	DESCRIÇÃO	UNID	COEFICIENTE	PREÇO UNIT	TOTAL (R\$)
INHI	89431	LUVA, PVC, SOLDÁVEL, DN 32MM, INSTALADO EM RAMAL DE DISTRIBUIÇÃO DE ÁGUA - FORNECIMENTO E INSTALAÇÃO. AF_06/2022	UN		7,94	
INSUMO	122	ADESIVO PLASTICO PARA PVC, FRASCO COM *850* GR	UN	0,0094	57,55	0,54



ESTADO DO PIAUÍ
PREFEITURA MUNICIPAL DE ARRAIAL
SECRETARIA MUNICIPAL DE INFRAESTRUTURA



INSUMO	3903	LUVA PVC SOLDAVEL, 32 MM, PARA AGUA FRIA PREDIAL	UN	1,00	2,01	2,01
INSUMO	20083	SOLUCAO PREPARADORA / LIMPADORA PARA PVC, FRASCO COM 1000 CM3	UN	0,011	65,20	0,71
INSUMO	38383	LIXA D'AGUA EM FOLHA, GRAO 100	UN	0,036	2,28	0,08
COMPOSICAO	88248	AUXILIAR DE ENCANADOR OU BOMBEIRO HIDRÁULICO COM ENCARGOS COMPLEMENTARES	H	0,1081	19,12	2,06
COMPOSICAO	88267	ENCANADOR OU BOMBEIRO HIDRÁULICO COM ENCARGOS COMPLEMENTARES	H	0,1081	23,50	2,54
TOTAL - 89431						7,94

CLASSE/TIPO	CÓDIGO	DESCRIÇÃO	UNID	COEFICIENTE	PREÇO UNIT	TOTAL (R\$)
INHI	89435	UNIÃO, PVC, SOLDÁVEL, DN 32MM, INSTALADO EM RAMAL DE DISTRIBUIÇÃO DE ÁGUA - FORNECIMENTO E INSTALAÇÃO. AF_06/2022	UN		19,44	
INSUMO	122	ADESIVO PLASTICO PARA PVC, FRASCO COM *850* GR	UN	0,0094	57,55	0,54
INSUMO	9895	UNIAO PVC, SOLDAVEL, 32 MM, PARA AGUA FRIA PREDIAL	UN	1,00	13,51	13,51
INSUMO	20083	SOLUCAO PREPARADORA / LIMPADORA PARA PVC, FRASCO COM 1000 CM3	UN	0,011	65,20	0,71
INSUMO	38383	LIXA D'AGUA EM FOLHA, GRAO 100	UN	0,036	2,28	0,08
COMPOSICAO	88248	AUXILIAR DE ENCANADOR OU BOMBEIRO HIDRÁULICO COM ENCARGOS COMPLEMENTARES	H	0,1081	19,12	2,06
COMPOSICAO	88267	ENCANADOR OU BOMBEIRO HIDRÁULICO COM ENCARGOS COMPLEMENTARES	H	0,1081	23,50	2,54
TOTAL - 89435						19,44

CLASSE/TIPO	CÓDIGO	DESCRIÇÃO	UNID	COEFICIENTE	PREÇO UNIT	TOTAL (R\$)
-------------	--------	-----------	------	-------------	------------	-------------



ESTADO DO PIAUÍ
PREFEITURA MUNICIPAL DE ARRAIAL
SECRETARIA MUNICIPAL DE INFRAESTRUTURA



INHI	89436	ADAPTADOR CURTO COM BOLSA E ROSCA PARA REGISTRO, PVC, SOLDÁVEL, DN 32MM X 1 , INSTALADO EM RAMAL DE DISTRIBUIÇÃO DE ÁGUA - FORNECIMENTO E INSTALAÇÃO. AF_06/2022	UN		7,18	
INSUMO	108	ADAPTADOR PVC SOLDÁVEL CURTO COM BOLSA E ROSCA, 32 MM X 1", PARA AGUA FRIA	UN	1,00	1,80	1,80
INSUMO	122	ADESIVO PLASTICO PARA PVC, FRASCO COM *850* GR	UN	0,0082	57,55	0,47
INSUMO	20083	SOLUCAO PREPARADORA / LIMPADORA PARA PVC, FRASCO COM 1000 CM3	UN	0,0095	65,20	0,61
INSUMO	38383	LIXA D'AGUA EM FOLHA, GRAO 100	UN	0,0331	2,28	0,07
COMPOSICAO	88248	AUXILIAR DE ENCANADOR OU BOMBEIRO HIDRÁULICO COM ENCARGOS COMPLEMENTARES	H	0,0994	19,12	1,90
COMPOSICAO	88267	ENCANADOR OU BOMBEIRO HIDRÁULICO COM ENCARGOS COMPLEMENTARES	H	0,0994	23,50	2,33
TOTAL - 89436						7,18

CLASSE/TIPO	CÓDIGO	DESCRIÇÃO	UNID	COEFICIENTE	PREÇO UNIT	TOTAL (R\$)
INHI	89443	TE, PVC, SOLDÁVEL, DN 32MM, INSTALADO EM RAMAL DE DISTRIBUIÇÃO DE ÁGUA - FORNECIMENTO E INSTALAÇÃO. AF_06/2022	UN		14,99	
INSUMO	122	ADESIVO PLASTICO PARA PVC, FRASCO COM *850* GR	UN	0,0141	57,55	0,81
INSUMO	7140	TE SOLDÁVEL, PVC, 90 GRAUS, 32 MM, PARA AGUA FRIA PREDIAL (NBR 5648)	UN	1,00	3,79	3,79
INSUMO	20083	SOLUCAO PREPARADORA / LIMPADORA PARA PVC, FRASCO COM 1000 CM3	UN	0,0165	65,20	1,07
INSUMO	38383	LIXA D'AGUA EM FOLHA, GRAO 100	UN	0,054	2,28	0,12



ESTADO DO PIAUÍ
PREFEITURA MUNICIPAL DE ARRAIAL
SECRETARIA MUNICIPAL DE INFRAESTRUTURA



COMPOSICAO	88248	AUXILIAR DE ENCANADOR OU BOMBEIRO HIDRÁULICO COM ENCARGOS COMPLEMENTARES	H	0,2161	19,12	4,13
COMPOSICAO	88267	ENCANADOR OU BOMBEIRO HIDRÁULICO COM ENCARGOS COMPLEMENTARES	H	0,2161	23,50	5,07
TOTAL - 89443						14,99

CLASSE/TIPO	CÓDIGO	DESCRIÇÃO	UNID	COEFICIENTE	PREÇO UNIT	TOTAL (R\$)
INHI	89447	TUBO, PVC, SOLDÁVEL, DN 32MM, INSTALADO EM PRUMADA DE ÁGUA - FORNECIMENTO E INSTALAÇÃO. AF_06/2022	M		10,44	
INSUMO	9869	TUBO PVC, SOLDAVEL, DE 32 MM, AGUA FRIA (NBR-5648)	M	1,0493	9,00	9,44
INSUMO	38383	LIXA D'AGUA EM FOLHA, GRAO 100	UN	0,0055	2,28	0,01
COMPOSICAO	88248	AUXILIAR DE ENCANADOR OU BOMBEIRO HIDRÁULICO COM ENCARGOS COMPLEMENTARES	H	0,0235	19,12	0,44
COMPOSICAO	88267	ENCANADOR OU BOMBEIRO HIDRÁULICO COM ENCARGOS COMPLEMENTARES	H	0,0235	23,50	0,55
TOTAL - 89447						10,44

CLASSE/TIPO	CÓDIGO	DESCRIÇÃO	UNID	COEFICIENTE	PREÇO UNIT	TOTAL (R\$)
INHI	89492	JOELHO 90 GRAUS, PVC, SOLDÁVEL, DN 32MM, INSTALADO EM PRUMADA DE ÁGUA - FORNECIMENTO E INSTALAÇÃO. AF_06/2022	UN		7,35	
INSUMO	122	ADESIVO PLASTICO PARA PVC, FRASCO COM *850* GR	UN	0,0094	57,55	0,54
INSUMO	3536	JOELHO PVC, SOLDAVEL, 90 GRAUS, 32 MM, COR MARROM, PARA AGUA FRIA PREDIAL	UN	1,00	2,43	2,43
INSUMO	20083	SOLUCAO PREPARADORA / LIMPADORA PARA PVC, FRASCO COM 1000 CM3	UN	0,011	65,20	0,71



ESTADO DO PIAUÍ
PREFEITURA MUNICIPAL DE ARRAIAL
SECRETARIA MUNICIPAL DE INFRAESTRUTURA



INSUMO	38383	LIXA D'AGUA EM FOLHA, GRAO 100	UN	0,0131	2,28	0,02
COMPOSICAO	88248	AUXILIAR DE ENCANADOR OU BOMBEIRO HIDRÁULICO COM ENCARGOS COMPLEMENTARES	H	0,0859	19,12	1,64
COMPOSICAO	88267	ENCANADOR OU BOMBEIRO HIDRÁULICO COM ENCARGOS COMPLEMENTARES	H	0,0859	23,50	2,01
TOTAL - 89492						7,35

CLASSE/TIPO	CÓDIGO	DESCRIÇÃO	UNID	COEFICIENTE	PREÇO UNIT	TOTAL (R\$)
INHI	89541	LUVA, PVC, SOLDÁVEL, DN 32MM, INSTALADO EM PRUMADA DE ÁGUA - FORNECIMENTO E INSTALAÇÃO. AF_06/2022	UN		5,73	
INSUMO	122	ADESIVO PLASTICO PARA PVC, FRASCO COM *850* GR	UN	0,0094	57,55	0,54
INSUMO	3903	LUVA PVC SOLDAVEL, 32 MM, PARA AGUA FRIA PREDIAL	UN	1,00	2,01	2,01
INSUMO	20083	SOLUCAO PREPARADORA / LIMPADORA PARA PVC, FRASCO COM 1000 CM3	UN	0,011	65,20	0,71
INSUMO	38383	LIXA D'AGUA EM FOLHA, GRAO 100	UN	0,0131	2,28	0,02
COMPOSICAO	88248	AUXILIAR DE ENCANADOR OU BOMBEIRO HIDRÁULICO COM ENCARGOS COMPLEMENTARES	H	0,0577	19,12	1,10
COMPOSICAO	88267	ENCANADOR OU BOMBEIRO HIDRÁULICO COM ENCARGOS COMPLEMENTARES	H	0,0577	23,50	1,35
TOTAL - 89541						5,73

CLASSE/TIPO	CÓDIGO	DESCRIÇÃO	UNID	COEFICIENTE	PREÇO UNIT	TOTAL (R\$)
INHI	89553	ADAPTADOR CURTO COM BOLSA E ROSCA PARA REGISTRO, PVC, SOLDÁVEL, DN 32MM X 1 , INSTALADO EM PRUMADA DE ÁGUA - FORNECIMENTO E INSTALAÇÃO. AF_06/2022	UN		5,13	



ESTADO DO PIAUÍ
PREFEITURA MUNICIPAL DE ARRAIAL
SECRETARIA MUNICIPAL DE INFRAESTRUTURA



INSUMO	108	ADAPTADOR PVC SOLDAVEL CURTO COM BOLSA E ROSCA, 32 MM X 1", PARA AGUA FRIA	UN	1,00	1,80	1,80
INSUMO	122	ADESIVO PLASTICO PARA PVC, FRASCO COM *850* GR	UN	0,0082	57,55	0,47
INSUMO	20083	SOLUCAO PREPARADORA / LIMPADORA PARA PVC, FRASCO COM 1000 CM3	UN	0,0095	65,20	0,61
INSUMO	38383	LIXA D'AGUA EM FOLHA, GRAO 100	UN	0,012	2,28	0,02
COMPOSICAO	88248	AUXILIAR DE ENCANADOR OU BOMBEIRO HIDRÁULICO COM ENCARGOS COMPLEMENTARES	H	0,0524	19,12	1,00
COMPOSICAO	88267	ENCANADOR OU BOMBEIRO HIDRÁULICO COM ENCARGOS COMPLEMENTARES	H	0,0524	23,50	1,23
TOTAL - 89553						5,13

CLASSE/TIPO	CÓDIGO	DESCRIÇÃO	UNID	COEFICIENTE	PREÇO UNIT	TOTAL (R\$)
INHI	89562	LUVA DE REDUÇÃO, PVC, SOLDÁVEL, DN 40MM X 32MM, INSTALADO EM PRUMADA DE ÁGUA - FORNECIMENTO E INSTALAÇÃO. AF_06/2022	UN		9,47	
INSUMO	122	ADESIVO PLASTICO PARA PVC, FRASCO COM *850* GR	UN	0,0106	57,55	0,61
INSUMO	3872	LUVA DE REDUCAO SOLDAVEL, PVC, 40 MM X 32 MM, PARA AGUA FRIA PREDIAL	UN	1,00	5,32	5,32
INSUMO	20083	SOLUCAO PREPARADORA / LIMPADORA PARA PVC, FRASCO COM 1000 CM3	UN	0,0125	65,20	0,81
INSUMO	38383	LIXA D'AGUA EM FOLHA, GRAO 100	UN	0,0144	2,28	0,03
COMPOSICAO	88248	AUXILIAR DE ENCANADOR OU BOMBEIRO HIDRÁULICO COM ENCARGOS COMPLEMENTARES	H	0,0635	19,12	1,21
COMPOSICAO	88267	ENCANADOR OU BOMBEIRO HIDRÁULICO COM ENCARGOS COMPLEMENTARES	H	0,0635	23,50	1,49
TOTAL - 89562						9,47



ESTADO DO PIAUÍ
PREFEITURA MUNICIPAL DE ARRAIAL
SECRETARIA MUNICIPAL DE INFRAESTRUTURA



CLASSE/TIPO	CÓDIGO	DESCRIÇÃO	UNID	COEFICIENTE	PREÇO UNIT	TOTAL (R\$)
INHI	89620	TE, PVC, SOLDÁVEL, DN 32MM, INSTALADO EM PRUMADA DE ÁGUA - FORNECIMENTO E INSTALAÇÃO. AF_06/2022	UN		10,61	
INSUMO	122	ADESIVO PLASTICO PARA PVC, FRASCO COM *850* GR	UN	0,0141	57,55	0,81
INSUMO	7140	TE SOLDAVEL, PVC, 90 GRAUS, 32 MM, PARA AGUA FRIA PREDIAL (NBR 5648)	UN	1,00	3,79	3,79
INSUMO	20083	SOLUCAO PREPARADORA / LIMPADORA PARA PVC, FRASCO COM 1000 CM3	UN	0,0165	65,20	1,07
INSUMO	38383	LIXA D'AGUA EM FOLHA, GRAO 100	UN	0,0197	2,28	0,04
COMPOSICAO	88248	AUXILIAR DE ENCANADOR OU BOMBEIRO HIDRÁULICO COM ENCARGOS COMPLEMENTARES	H	0,1153	19,12	2,20
COMPOSICAO	88267	ENCANADOR OU BOMBEIRO HIDRÁULICO COM ENCARGOS COMPLEMENTARES	H	0,1153	23,50	2,70
TOTAL - 89620						10,61

CLASSE/TIPO	CÓDIGO	DESCRIÇÃO	UNID	COEFICIENTE	PREÇO UNIT	TOTAL (R\$)
INHI	89622	TÊ DE REDUÇÃO, PVC, SOLDÁVEL, DN 32MM X 25MM, INSTALADO EM PRUMADA DE ÁGUA - FORNECIMENTO E INSTALAÇÃO. AF_06/2022	UN		12,85	
INSUMO	122	ADESIVO PLASTICO PARA PVC, FRASCO COM *850* GR	UN	0,0124	57,55	0,71
INSUMO	7136	TE DE REDUCAO, PVC, SOLDAVEL, 90 GRAUS, 32 MM X 25 MM, PARA AGUA FRIA PREDIAL	UN	1,00	6,71	6,71
INSUMO	20083	SOLUCAO PREPARADORA / LIMPADORA PARA PVC, FRASCO COM 1000 CM3	UN	0,0143	65,20	0,93
INSUMO	38383	LIXA D'AGUA EM FOLHA, GRAO 100	UN	0,0185	2,28	0,04



ESTADO DO PIAUÍ
PREFEITURA MUNICIPAL DE ARRAIAL
SECRETARIA MUNICIPAL DE INFRAESTRUTURA



COMPOSICAO	88248	AUXILIAR DE ENCANADOR OU BOMBEIRO HIDRÁULICO COM ENCARGOS COMPLEMENTARES	H	0,1047	19,12	2,00
COMPOSICAO	88267	ENCANADOR OU BOMBEIRO HIDRÁULICO COM ENCARGOS COMPLEMENTARES	H	0,1047	23,50	2,46
TOTAL - 89622						12,85

CLASSE/TIPO	CÓDIGO	DESCRIÇÃO	UNID	COEFICIENTE	PREÇO UNIT	TOTAL (R\$)
INHI	89624	TÊ DE REDUÇÃO, PVC, SOLDÁVEL, DN 40MM X 32MM, INSTALADO EM PRUMADA DE ÁGUA - FORNECIMENTO E INSTALAÇÃO. AF_06/2022	UN		16,33	
INSUMO	122	ADESIVO PLASTICO PARA PVC, FRASCO COM *850* GR	UN	0,0159	57,55	0,91
INSUMO	7128	TE DE REDUCAO, PVC, SOLDAVEL, 90 GRAUS, 40 MM X 32 MM, PARA AGUA FRIA PREDIAL	UN	1,00	8,71	8,71
INSUMO	20083	SOLUCAO PREPARADORA / LIMPADORA PARA PVC, FRASCO COM 1000 CM3	UN	0,0188	65,20	1,22
INSUMO	38383	LIXA D'AGUA EM FOLHA, GRAO 100	UN	0,0223	2,28	0,05
COMPOSICAO	88248	AUXILIAR DE ENCANADOR OU BOMBEIRO HIDRÁULICO COM ENCARGOS COMPLEMENTARES	H	0,1277	19,12	2,44
COMPOSICAO	88267	ENCANADOR OU BOMBEIRO HIDRÁULICO COM ENCARGOS COMPLEMENTARES	H	0,1277	23,50	3,00
TOTAL - 89624						16,33

CLASSE/TIPO	CÓDIGO	DESCRIÇÃO	UNID	COEFICIENTE	PREÇO UNIT	TOTAL (R\$)
INHI	90439	FURO EM CONCRETO PARA DIÂMETROS MENORES OU IGUAIS A 40 MM. AF_05/2015	UN		61,72	
COMPOSICAO	5795	MARTELETE OU ROMPEDOR PNEUMÁTICO MANUAL, 28 KG, COM SILENCIADOR - CHP DIURNO. AF_07/2016	CHP	0,367	27,34	10,03



ESTADO DO PIAUÍ
PREFEITURA MUNICIPAL DE ARRAIAL
SECRETARIA MUNICIPAL DE INFRAESTRUTURA



COMPOSICAO	5952	MARTELETE OU ROMPEDOR PNEUMÁTICO MANUAL, 28 KG, COM SILENCIADOR - CHI DIURNO. AF_07/2016	CHI	0,805	25,67	20,66
COMPOSICAO	88248	AUXILIAR DE ENCANADOR OU BOMBEIRO HIDRÁULICO COM ENCARGOS COMPLEMENTARES	H	0,183	19,12	3,49
COMPOSICAO	88267	ENCANADOR OU BOMBEIRO HIDRÁULICO COM ENCARGOS COMPLEMENTARES	H	1,172	23,50	27,54
TOTAL - 90439						61,72

CLASSE/TIPO	CÓDIGO	DESCRIÇÃO	UNID	COEFICIENTE	PREÇO UNIT	TOTAL (R\$)
INHI	89356	TUBO, PVC, SOLDÁVEL, DN 25MM, INSTALADO EM RAMAL OU SUB-RAMAL DE ÁGUA - FORNECIMENTO E INSTALAÇÃO. AF_06/2022	M		20,76	
INSUMO	9868	TUBO PVC, SOLDAVEL, DE 25 MM, AGUA FRIA (NBR-5648)	M	1,0493	4,17	4,37
INSUMO	38383	LIXA D'AGUA EM FOLHA, GRAO 100	UN	0,0886	2,28	0,20
COMPOSICAO	88248	AUXILIAR DE ENCANADOR OU BOMBEIRO HIDRÁULICO COM ENCARGOS COMPLEMENTARES	H	0,38	19,12	7,26
COMPOSICAO	88267	ENCANADOR OU BOMBEIRO HIDRÁULICO COM ENCARGOS COMPLEMENTARES	H	0,38	23,50	8,93
TOTAL - 89356						20,76

CLASSE/TIPO	CÓDIGO	DESCRIÇÃO	UNID	COEFICIENTE	PREÇO UNIT	TOTAL (R\$)
INHI	89362	JOELHO 90 GRAUS, PVC, SOLDÁVEL, DN 25MM, INSTALADO EM RAMAL OU SUB-RAMAL DE ÁGUA - FORNECIMENTO E INSTALAÇÃO. AF_06/2022	UN		8,19	
INSUMO	122	ADESIVO PLASTICO PARA PVC, FRASCO COM *850* GR	UN	0,0071	57,55	0,40
INSUMO	3529	JOELHO PVC, SOLDAVEL, 90 GRAUS, 25 MM, COR MARROM, PARA AGUA FRIA PREDIAL	UN	1,00	0,73	0,73



ESTADO DO PIAUÍ
PREFEITURA MUNICIPAL DE ARRAIAL
SECRETARIA MUNICIPAL DE INFRAESTRUTURA



INSUMO	20083	SOLUCAO PREPARADORA / LIMPADORA PARA PVC, FRASCO COM 1000 CM3	UN	0,008	65,20	0,52
INSUMO	38383	LIXA D'AGUA EM FOLHA, GRAO 100	UN	0,0338	2,28	0,07
COMPOSICAO	88248	AUXILIAR DE ENCANADOR OU BOMBEIRO HIDRÁULICO COM ENCARGOS COMPLEMENTARES	H	0,152	19,12	2,90
COMPOSICAO	88267	ENCANADOR OU BOMBEIRO HIDRÁULICO COM ENCARGOS COMPLEMENTARES	H	0,152	23,50	3,57
TOTAL - 89362						8,19

CLASSE/TIPO	CÓDIGO	DESCRIÇÃO	UNID	COEFICIENTE	PREÇO UNIT	TOTAL (R\$)
INHI	89366	JOELHO 90 GRAUS COM BUCHA DE LATÃO, PVC, SOLDÁVEL, DN 25MM, X 3/4 INSTALADO EM RAMAL OU SUB-RAMAL DE ÁGUA - FORNECIMENTO E INSTALAÇÃO. AF_06/2022	UN		14,96	
INSUMO	122	ADESIVO PLASTICO PARA PVC, FRASCO COM *850* GR	UN	0,0059	57,55	0,33
INSUMO	3524	JOELHO PVC, SOLDAVEL, COM BUCHA DE LATAO, 90 GRAUS, 25 MM X 3/4", PARA AGUA FRIA PREDIAL	UN	1,00	8,09	8,09
INSUMO	20083	SOLUCAO PREPARADORA / LIMPADORA PARA PVC, FRASCO COM 1000 CM3	UN	0,007	65,20	0,45
INSUMO	38383	LIXA D'AGUA EM FOLHA, GRAO 100	UN	0,0338	2,28	0,07
COMPOSICAO	88248	AUXILIAR DE ENCANADOR OU BOMBEIRO HIDRÁULICO COM ENCARGOS COMPLEMENTARES	H	0,1416	19,12	2,70
COMPOSICAO	88267	ENCANADOR OU BOMBEIRO HIDRÁULICO COM ENCARGOS COMPLEMENTARES	H	0,1416	23,50	3,32
TOTAL - 89366						14,96

CLASSE/TIPO	CÓDIGO	DESCRIÇÃO	UNID	COEFICIENTE	PREÇO UNIT	TOTAL (R\$)
-------------	--------	-----------	------	-------------	------------	-------------



ESTADO DO PIAUÍ
PREFEITURA MUNICIPAL DE ARRAIAL
SECRETARIA MUNICIPAL DE INFRAESTRUTURA



INHI	89378	LUVA, PVC, SOLDÁVEL, DN 25MM, INSTALADO EM RAMAL OU SUB-RAMAL DE ÁGUA - FORNECIMENTO E INSTALAÇÃO. AF_06/2022	UN		6,12	
INSUMO	122	ADESIVO PLASTICO PARA PVC, FRASCO COM *850* GR	UN	0,0071	57,55	0,40
INSUMO	3904	LUVA PVC SOLDAVEL, 25 MM, PARA AGUA FRIA PREDIAL	UN	1,00	0,82	0,82
INSUMO	20083	SOLUCAO PREPARADORA / LIMPADORA PARA PVC, FRASCO COM 1000 CM3	UN	0,008	65,20	0,52
INSUMO	38383	LIXA D'AGUA EM FOLHA, GRAO 100	UN	0,0338	2,28	0,07
COMPOSICAO	88248	AUXILIAR DE ENCANADOR OU BOMBEIRO HIDRÁULICO COM ENCARGOS COMPLEMENTARES	H	0,1013	19,12	1,93
COMPOSICAO	88267	ENCANADOR OU BOMBEIRO HIDRÁULICO COM ENCARGOS COMPLEMENTARES	H	0,1013	23,50	2,38
TOTAL - 89378						6,12

CLASSE/TIPO	CÓDIGO	DESCRIÇÃO	UNID	COEFICIENTE	PREÇO UNIT	TOTAL (R\$)
INHI	89383	ADAPTADOR CURTO COM BOLSA E ROSCA PARA REGISTRO, PVC, SOLDÁVEL, DN 25MM X 3/4 , INSTALADO EM RAMAL OU SUB-RAMAL DE ÁGUA - FORNECIMENTO E INSTALAÇÃO. AF_06/2022	UN		5,75	
INSUMO	65	ADAPTADOR PVC SOLDAVEL CURTO COM BOLSA E ROSCA, 25 MM X 3/4", PARA AGUA FRIA	UN	1,00	0,89	0,89
INSUMO	122	ADESIVO PLASTICO PARA PVC, FRASCO COM *850* GR	UN	0,0059	57,55	0,33
INSUMO	20083	SOLUCAO PREPARADORA / LIMPADORA PARA PVC, FRASCO COM 1000 CM3	UN	0,007	65,20	0,45
INSUMO	38383	LIXA D'AGUA EM FOLHA, GRAO 100	UN	0,0315	2,28	0,07



ESTADO DO PIAUÍ
PREFEITURA MUNICIPAL DE ARRAIAL
SECRETARIA MUNICIPAL DE INFRAESTRUTURA



COMPOSICAO	88248	AUXILIAR DE ENCANADOR OU BOMBEIRO HIDRÁULICO COM ENCARGOS COMPLEMENTARES	H	0,0944	19,12	1,80
COMPOSICAO	88267	ENCANADOR OU BOMBEIRO HIDRÁULICO COM ENCARGOS COMPLEMENTARES	H	0,0944	23,50	2,21
TOTAL - 89383						5,75

CLASSE/TIPO	CÓDIGO	DESCRIÇÃO	UNID	COEFICIENTE	PREÇO UNIT	TOTAL (R\$)
INHI	89395	TE, PVC, SOLDÁVEL, DN 25MM, INSTALADO EM RAMAL OU SUB-RAMAL DE ÁGUA - FORNECIMENTO E INSTALAÇÃO. AF_06/2022	UN		11,34	
INSUMO	122	ADESIVO PLASTICO PARA PVC, FRASCO COM *850* GR	UN	0,0106	57,55	0,61
INSUMO	7139	TE SOLDAVEL, PVC, 90 GRAUS, 25 MM, PARA AGUA FRIA PREDIAL (NBR 5648)	UN	1,00	1,21	1,21
INSUMO	20083	SOLUCAO PREPARADORA / LIMPADORA PARA PVC, FRASCO COM 1000 CM3	UN	0,012	65,20	0,78
INSUMO	38383	LIXA D'AGUA EM FOLHA, GRAO 100	UN	0,0507	2,28	0,11
COMPOSICAO	88248	AUXILIAR DE ENCANADOR OU BOMBEIRO HIDRÁULICO COM ENCARGOS COMPLEMENTARES	H	0,2026	19,12	3,87
COMPOSICAO	88267	ENCANADOR OU BOMBEIRO HIDRÁULICO COM ENCARGOS COMPLEMENTARES	H	0,2026	23,50	4,76
TOTAL - 89395						11,34

CLASSE/TIPO	CÓDIGO	DESCRIÇÃO	UNID	COEFICIENTE	PREÇO UNIT	TOTAL (R\$)
INHI	89396	TÊ COM BUCHA DE LATÃO NA BOLSA CENTRAL, PVC, SOLDÁVEL, DN 25MM X 1/2 , INSTALADO EM RAMAL OU SUB-RAMAL DE ÁGUA - FORNECIMENTO E INSTALAÇÃO. AF_06/2022	UN		18,78	



ESTADO DO PIAUÍ
PREFEITURA MUNICIPAL DE ARRAIAL
SECRETARIA MUNICIPAL DE INFRAESTRUTURA



INSUMO	122	ADESIVO PLASTICO PARA PVC, FRASCO COM *850* GR	UN	0,0088	57,55	0,50
INSUMO	7137	TE PVC, SOLDAVEL, COM BUCHA DE LATAO NA BOLSA CENTRAL, 90 GRAUS, 25 MM X 1/2", PARA AGUA FRIA PREDIAL	UN	1,00	10,05	10,05
INSUMO	20083	SOLUCAO PREPARADORA / LIMPADORA PARA PVC, FRASCO COM 1000 CM3	UN	0,0105	65,20	0,68
INSUMO	38383	LIXA D'AGUA EM FOLHA, GRAO 100	UN	0,0484	2,28	0,11
COMPOSICAO	88248	AUXILIAR DE ENCANADOR OU BOMBEIRO HIDRÁULICO COM ENCARGOS COMPLEMENTARES	H	0,1748	19,12	3,34
COMPOSICAO	88267	ENCANADOR OU BOMBEIRO HIDRÁULICO COM ENCARGOS COMPLEMENTARES	H	0,1748	23,50	4,10
TOTAL - 89396						18,78

CLASSE/TIPO	CÓDIGO	DESCRIÇÃO	UNID	COEFICIENTE	PREÇO UNIT	TOTAL (R\$)
INHI	89400	TÊ DE REDUÇÃO, PVC, SOLDÁVEL, DN 32MM X 25MM, INSTALADO EM RAMAL OU SUB-RAMAL DE ÁGUA - FORNECIMENTO E INSTALAÇÃO. AF_06/2022	UN		17,93	
INSUMO	122	ADESIVO PLASTICO PARA PVC, FRASCO COM *850* GR	UN	0,0124	57,55	0,71
INSUMO	7136	TE DE REDUCAO, PVC, SOLDAVEL, 90 GRAUS, 32 MM X 25 MM, PARA AGUA FRIA PREDIAL	UN	1,00	6,71	6,71
INSUMO	20083	SOLUCAO PREPARADORA / LIMPADORA PARA PVC, FRASCO COM 1000 CM3	UN	0,0143	65,20	0,93
INSUMO	38383	LIXA D'AGUA EM FOLHA, GRAO 100	UN	0,0572	2,28	0,13
COMPOSICAO	88248	AUXILIAR DE ENCANADOR OU BOMBEIRO HIDRÁULICO COM ENCARGOS COMPLEMENTARES	H	0,2221	19,12	4,24
COMPOSICAO	88267	ENCANADOR OU BOMBEIRO HIDRÁULICO COM ENCARGOS COMPLEMENTARES	H	0,2221	23,50	5,21



ESTADO DO PIAUÍ
PREFEITURA MUNICIPAL DE ARRAIAL
SECRETARIA MUNICIPAL DE INFRAESTRUTURA



TOTAL - 89400	17,93
---------------	-------

CLASSE/TIPO	CÓDIGO	DESCRIÇÃO	UNID	COEFICIENTE	PREÇO UNIT	TOTAL (R\$)
INHI	89402	TUBO, PVC, SOLDÁVEL, DN 25MM, INSTALADO EM RAMAL DE DISTRIBUIÇÃO DE ÁGUA - FORNECIMENTO E INSTALAÇÃO. AF_06/2022	M		11,20	
INSUMO	9868	TUBO PVC, SOLDAVEL, DE 25 MM, AGUA FRIA (NBR-5648)	M	1,0493	4,17	4,37
INSUMO	38383	LIXA D'AGUA EM FOLHA, GRAO 100	UN	0,037	2,28	0,08
COMPOSICAO	88248	AUXILIAR DE ENCANADOR OU BOMBEIRO HIDRÁULICO COM ENCARGOS COMPLEMENTARES	H	0,1586	19,12	3,03
COMPOSICAO	88267	ENCANADOR OU BOMBEIRO HIDRÁULICO COM ENCARGOS COMPLEMENTARES	H	0,1586	23,50	3,72
TOTAL - 89402						11,20

CLASSE/TIPO	CÓDIGO	DESCRIÇÃO	UNID	COEFICIENTE	PREÇO UNIT	TOTAL (R\$)
INHI	89408	JOELHO 90 GRAUS, PVC, SOLDÁVEL, DN 25MM, INSTALADO EM RAMAL DE DISTRIBUIÇÃO DE ÁGUA - FORNECIMENTO E INSTALAÇÃO. AF_06/2022	UN		7,49	
INSUMO	122	ADESIVO PLASTICO PARA PVC, FRASCO COM *850* GR	UN	0,0071	57,55	0,40
INSUMO	3529	JOELHO PVC, SOLDAVEL, 90 GRAUS, 25 MM, COR MARROM, PARA AGUA FRIA PREDIAL	UN	1,00	0,73	0,73
INSUMO	20083	SOLUCAO PREPARADORA / LIMPADORA PARA PVC, FRASCO COM 1000 CM3	UN	0,008	65,20	0,52
INSUMO	38383	LIXA D'AGUA EM FOLHA, GRAO 100	UN	0,0302	2,28	0,06
COMPOSICAO	88248	AUXILIAR DE ENCANADOR OU BOMBEIRO HIDRÁULICO COM ENCARGOS COMPLEMENTARES	H	0,1359	19,12	2,59



ESTADO DO PIAUÍ
PREFEITURA MUNICIPAL DE ARRAIAL
SECRETARIA MUNICIPAL DE INFRAESTRUTURA



COMPOSICAO	88267	ENCANADOR OU BOMBEIRO HIDRÁULICO COM ENCARGOS COMPLEMENTARES	H	0,1359	23,50	3,19
TOTAL - 89408						7,49

CLASSE/TIPO	CÓDIGO	DESCRIÇÃO	UNID	COEFICIENTE	PREÇO UNIT	TOTAL (R\$)
INHI	89424	LUVA, PVC, SOLDÁVEL, DN 25MM, INSTALADO EM RAMAL DE DISTRIBUIÇÃO DE ÁGUA - FORNECIMENTO E INSTALAÇÃO. AF_06/2022	UN		5,65	
INSUMO	122	ADESIVO PLASTICO PARA PVC, FRASCO COM *850* GR	UN	0,0071	57,55	0,40
INSUMO	3904	LUVA PVC SOLDAVEL, 25 MM, PARA AGUA FRIA PREDIAL	UN	1,00	0,82	0,82
INSUMO	20083	SOLUCAO PREPARADORA / LIMPADORA PARA PVC, FRASCO COM 1000 CM3	UN	0,008	65,20	0,52
INSUMO	38383	LIXA D'AGUA EM FOLHA, GRAO 100	UN	0,0302	2,28	0,06
COMPOSICAO	88248	AUXILIAR DE ENCANADOR OU BOMBEIRO HIDRÁULICO COM ENCARGOS COMPLEMENTARES	H	0,0906	19,12	1,73
COMPOSICAO	88267	ENCANADOR OU BOMBEIRO HIDRÁULICO COM ENCARGOS COMPLEMENTARES	H	0,0906	23,50	2,12
TOTAL - 89424						5,65

CLASSE/TIPO	CÓDIGO	DESCRIÇÃO	UNID	COEFICIENTE	PREÇO UNIT	TOTAL (R\$)
INHI	89440	TE, PVC, SOLDÁVEL, DN 25MM, INSTALADO EM RAMAL DE DISTRIBUIÇÃO DE ÁGUA - FORNECIMENTO E INSTALAÇÃO. AF_06/2022	UN		10,41	
INSUMO	122	ADESIVO PLASTICO PARA PVC, FRASCO COM *850* GR	UN	0,0106	57,55	0,61
INSUMO	7139	TE SOLDAVEL, PVC, 90 GRAUS, 25 MM, PARA AGUA FRIA PREDIAL (NBR 5648)	UN	1,00	1,21	1,21



ESTADO DO PIAUÍ
PREFEITURA MUNICIPAL DE ARRAIAL
SECRETARIA MUNICIPAL DE INFRAESTRUTURA



INSUMO	20083	SOLUCAO PREPARADORA / LIMPADORA PARA PVC, FRASCO COM 1000 CM3	UN	0,012	65,20	0,78
INSUMO	38383	LIXA D'AGUA EM FOLHA, GRAO 100	UN	0,0453	2,28	0,10
COMPOSICAO	88248	AUXILIAR DE ENCANADOR OU BOMBEIRO HIDRÁULICO COM ENCARGOS COMPLEMENTARES	H	0,1812	19,12	3,46
COMPOSICAO	88267	ENCANADOR OU BOMBEIRO HIDRÁULICO COM ENCARGOS COMPLEMENTARES	H	0,1812	23,50	4,25
TOTAL - 89440						10,41

CLASSE/TIPO	CÓDIGO	DESCRIÇÃO	UNID	COEFICIENTE	PREÇO UNIT	TOTAL (R\$)
INHI	89445	TÊ DE REDUÇÃO, PVC, SOLDÁVEL, DN 32MM X 25MM, INSTALADO EM RAMAL DE DISTRIBUIÇÃO DE ÁGUA - FORNECIMENTO E INSTALAÇÃO. AF_06/2022	UN		16,91	
INSUMO	122	ADESIVO PLASTICO PARA PVC, FRASCO COM *850* GR	UN	0,0124	57,55	0,71
INSUMO	7136	TE DE REDUCAO, PVC, SOLDAVEL, 90 GRAUS, 32 MM X 25 MM, PARA AGUA FRIA PREDIAL	UN	1,00	6,71	6,71
INSUMO	20083	SOLUCAO PREPARADORA / LIMPADORA PARA PVC, FRASCO COM 1000 CM3	UN	0,0143	65,20	0,93
INSUMO	38383	LIXA D'AGUA EM FOLHA, GRAO 100	UN	0,0511	2,28	0,11
COMPOSICAO	88248	AUXILIAR DE ENCANADOR OU BOMBEIRO HIDRÁULICO COM ENCARGOS COMPLEMENTARES	H	0,1987	19,12	3,79
COMPOSICAO	88267	ENCANADOR OU BOMBEIRO HIDRÁULICO COM ENCARGOS COMPLEMENTARES	H	0,1987	23,50	4,66
TOTAL - 89445						16,91

CLASSE/TIPO	CÓDIGO	DESCRIÇÃO	UNID	COEFICIENTE	PREÇO UNIT	TOTAL (R\$)
-------------	--------	-----------	------	-------------	------------	-------------



ESTADO DO PIAUÍ
PREFEITURA MUNICIPAL DE ARRAIAL
SECRETARIA MUNICIPAL DE INFRAESTRUTURA



INHI	89446	TUBO, PVC, SOLDÁVEL, DN 25MM, INSTALADO EM PRUMADA DE ÁGUA - FORNECIMENTO E INSTALAÇÃO. AF_06/2022	M		5,20	
INSUMO	9868	TUBO PVC, SOLDAVEL, DE 25 MM, AGUA FRIA (NBR-5648)	M	1,0493	4,17	4,37
INSUMO	38383	LIXA D'AGUA EM FOLHA, GRAO 100	UN	0,0045	2,28	0,01
COMPOSICAO	88248	AUXILIAR DE ENCANADOR OU BOMBEIRO HIDRÁULICO COM ENCARGOS COMPLEMENTARES	H	0,0195	19,12	0,37
COMPOSICAO	88267	ENCANADOR OU BOMBEIRO HIDRÁULICO COM ENCARGOS COMPLEMENTARES	H	0,0195	23,50	0,45
TOTAL - 89446						5,20

CLASSE/TIPO	CÓDIGO	DESCRIÇÃO	UNID	COEFICIENTE	PREÇO UNIT	TOTAL (R\$)
INHI	89481	JOELHO 90 GRAUS, PVC, SOLDÁVEL, DN 25MM, INSTALADO EM PRUMADA DE ÁGUA - FORNECIMENTO E INSTALAÇÃO. AF_06/2022	UN		4,66	
INSUMO	122	ADESIVO PLASTICO PARA PVC, FRASCO COM *850* GR	UN	0,0071	57,55	0,40
INSUMO	3529	JOELHO PVC, SOLDAVEL, 90 GRAUS, 25 MM, COR MARROM, PARA AGUA FRIA PREDIAL	UN	1,00	0,73	0,73
INSUMO	20083	SOLUCAO PREPARADORA / LIMPADORA PARA PVC, FRASCO COM 1000 CM3	UN	0,008	65,20	0,52
INSUMO	38383	LIXA D'AGUA EM FOLHA, GRAO 100	UN	0,0108	2,28	0,02
COMPOSICAO	88248	AUXILIAR DE ENCANADOR OU BOMBEIRO HIDRÁULICO COM ENCARGOS COMPLEMENTARES	H	0,0706	19,12	1,34
COMPOSICAO	88267	ENCANADOR OU BOMBEIRO HIDRÁULICO COM ENCARGOS COMPLEMENTARES	H	0,0706	23,50	1,65
TOTAL - 89481						4,66



ESTADO DO PIAUÍ
PREFEITURA MUNICIPAL DE ARRAIAL
SECRETARIA MUNICIPAL DE INFRAESTRUTURA



CLASSE/TIPO	CÓDIGO	DESCRIÇÃO	UNID	COEFICIENTE	PREÇO UNIT	TOTAL (R\$)
INHI	89528	LUVA, PVC, SOLDÁVEL, DN 25MM, INSTALADO EM PRUMADA DE ÁGUA - FORNECIMENTO E INSTALAÇÃO. AF_06/2022	UN		3,76	
INSUMO	122	ADESIVO PLASTICO PARA PVC, FRASCO COM *850* GR	UN	0,0071	57,55	0,40
INSUMO	3904	LUVA PVC SOLDAVEL, 25 MM, PARA AGUA FRIA PREDIAL	UN	1,00	0,82	0,82
INSUMO	20083	SOLUCAO PREPARADORA / LIMPADORA PARA PVC, FRASCO COM 1000 CM3	UN	0,008	65,20	0,52
INSUMO	38383	LIXA D'AGUA EM FOLHA, GRAO 100	UN	0,0108	2,28	0,02
COMPOSICAO	88248	AUXILIAR DE ENCANADOR OU BOMBEIRO HIDRÁULICO COM ENCARGOS COMPLEMENTARES	H	0,0471	19,12	0,90
COMPOSICAO	88267	ENCANADOR OU BOMBEIRO HIDRÁULICO COM ENCARGOS COMPLEMENTARES	H	0,0471	23,50	1,10
TOTAL - 89528						3,76

CLASSE/TIPO	CÓDIGO	DESCRIÇÃO	UNID	COEFICIENTE	PREÇO UNIT	TOTAL (R\$)
INHI	89532	LUVA DE REDUÇÃO, PVC, SOLDÁVEL, DN 32MM X 25MM, INSTALADO EM PRUMADA DE ÁGUA - FORNECIMENTO E INSTALAÇÃO. AF_06/2022	UN		6,45	
INSUMO	122	ADESIVO PLASTICO PARA PVC, FRASCO COM *850* GR	UN	0,0082	57,55	0,47
INSUMO	3869	LUVA DE REDUCAO SOLDAVEL, PVC, 32 MM X 25 MM, PARA AGUA FRIA PREDIAL	UN	1,00	3,12	3,12
INSUMO	20083	SOLUCAO PREPARADORA / LIMPADORA PARA PVC, FRASCO COM 1000 CM3	UN	0,0095	65,20	0,61
INSUMO	38383	LIXA D'AGUA EM FOLHA, GRAO 100	UN	0,012	2,28	0,02



ESTADO DO PIAUÍ
PREFEITURA MUNICIPAL DE ARRAIAL
SECRETARIA MUNICIPAL DE INFRAESTRUTURA



COMPOSICAO	88248	AUXILIAR DE ENCANADOR OU BOMBEIRO HIDRÁULICO COM ENCARGOS COMPLEMENTARES	H	0,0524	19,12	1,00
COMPOSICAO	88267	ENCANADOR OU BOMBEIRO HIDRÁULICO COM ENCARGOS COMPLEMENTARES	H	0,0524	23,50	1,23
TOTAL - 89532						6,45

CLASSE/TIPO	CÓDIGO	DESCRIÇÃO	UNID	COEFICIENTE	PREÇO UNIT	TOTAL (R\$)
INHI	89627	TÊ DE REDUÇÃO, PVC, SOLDÁVEL, DN 50MM X 25MM, INSTALADO EM PRUMADA DE ÁGUA - FORNECIMENTO E INSTALAÇÃO. AF_06/2022	UN		18,35	
INSUMO	122	ADESIVO PLASTICO PARA PVC, FRASCO COM *850* GR	UN	0,0176	57,55	1,01
INSUMO	7129	TE DE REDUCAO, PVC, SOLDAVEL, 90 GRAUS, 50 MM X 25 MM, PARA AGUA FRIA PREDIAL	UN	1,00	10,22	10,22
INSUMO	20083	SOLUCAO PREPARADORA / LIMPADORA PARA PVC, FRASCO COM 1000 CM3	UN	0,0225	65,20	1,46
INSUMO	38383	LIXA D'AGUA EM FOLHA, GRAO 100	UN	0,0244	2,28	0,05
COMPOSICAO	88248	AUXILIAR DE ENCANADOR OU BOMBEIRO HIDRÁULICO COM ENCARGOS COMPLEMENTARES	H	0,1318	19,12	2,52
COMPOSICAO	88267	ENCANADOR OU BOMBEIRO HIDRÁULICO COM ENCARGOS COMPLEMENTARES	H	0,1318	23,50	3,09
TOTAL - 89627						18,35

CLASSE/TIPO	CÓDIGO	DESCRIÇÃO	UNID	COEFICIENTE	PREÇO UNIT	TOTAL (R\$)
INHI	89355	TUBO, PVC, SOLDÁVEL, DN 20MM, INSTALADO EM RAMAL OU SUB-RAMAL DE ÁGUA - FORNECIMENTO E INSTALAÇÃO. AF_06/2022	M		18,00	
INSUMO	9867	TUBO PVC, SOLDAVEL, DE 20 MM, AGUA FRIA (NBR-5648)	M	1,0493	3,69	3,87



ESTADO DO PIAUÍ
PREFEITURA MUNICIPAL DE ARRAIAL
SECRETARIA MUNICIPAL DE INFRAESTRUTURA



INSUMO	38383	LIXA D'AGUA EM FOLHA, GRAO 100	UN	0,0765	2,28	0,17
COMPOSICAO	88248	AUXILIAR DE ENCANADOR OU BOMBEIRO HIDRÁULICO COM ENCARGOS COMPLEMENTARES	H	0,3279	19,12	6,26
COMPOSICAO	88267	ENCANADOR OU BOMBEIRO HIDRÁULICO COM ENCARGOS COMPLEMENTARES	H	0,3279	23,50	7,70
TOTAL - 89355						18,00

CLASSE/TIPO	CÓDIGO	DESCRIÇÃO	UNID	COEFICIENTE	PREÇO UNIT	TOTAL (R\$)
INHI	89358	JOELHO 90 GRAUS, PVC, SOLDÁVEL, DN 20MM, INSTALADO EM RAMAL OU SUB-RAMAL DE ÁGUA - FORNECIMENTO E INSTALAÇÃO. AF_06/2022	UN		6,89	
INSUMO	122	ADESIVO PLASTICO PARA PVC, FRASCO COM *850* GR	UN	0,0047	57,55	0,27
INSUMO	3542	JOELHO PVC, SOLDAVEL, 90 GRAUS, 20 MM, COR MARROM, PARA AGUA FRIA PREDIAL	UN	1,00	0,59	0,59
INSUMO	20083	SOLUCAO PREPARADORA / LIMPADORA PARA PVC, FRASCO COM 1000 CM3	UN	0,006	65,20	0,39
INSUMO	38383	LIXA D'AGUA EM FOLHA, GRAO 100	UN	0,0291	2,28	0,06
COMPOSICAO	88248	AUXILIAR DE ENCANADOR OU BOMBEIRO HIDRÁULICO COM ENCARGOS COMPLEMENTARES	H	0,1311	19,12	2,50
COMPOSICAO	88267	ENCANADOR OU BOMBEIRO HIDRÁULICO COM ENCARGOS COMPLEMENTARES	H	0,1311	23,50	3,08
TOTAL - 89358						6,89

CLASSE/TIPO	CÓDIGO	DESCRIÇÃO	UNID	COEFICIENTE	PREÇO UNIT	TOTAL (R\$)
INHI	89371	LUVA, PVC, SOLDÁVEL, DN 20MM, INSTALADO EM RAMAL OU SUB-RAMAL DE ÁGUA - FORNECIMENTO E INSTALAÇÃO. AF_06/2022	UN		5,21	



ESTADO DO PIAUÍ
PREFEITURA MUNICIPAL DE ARRAIAL
SECRETARIA MUNICIPAL DE INFRAESTRUTURA



INSUMO	122	ADESIVO PLASTICO PARA PVC, FRASCO COM *850* GR	UN	0,0047	57,55	0,27
INSUMO	3861	LUVA PVC SOLDAVEL, 20 MM, PARA AGUA FRIA PREDIAL	UN	1,00	0,77	0,77
INSUMO	20083	SOLUCAO PREPARADORA / LIMPADORA PARA PVC, FRASCO COM 1000 CM3	UN	0,006	65,20	0,39
INSUMO	38383	LIXA D'AGUA EM FOLHA, GRAO 100	UN	0,0291	2,28	0,06
COMPOSICAO	88248	AUXILIAR DE ENCANADOR OU BOMBEIRO HIDRÁULICO COM ENCARGOS COMPLEMENTARES	H	0,0874	19,12	1,67
COMPOSICAO	88267	ENCANADOR OU BOMBEIRO HIDRÁULICO COM ENCARGOS COMPLEMENTARES	H	0,0874	23,50	2,05
TOTAL - 89371						5,21

CLASSE/TIPO	CÓDIGO	DESCRIÇÃO	UNID	COEFICIENTE	PREÇO UNIT	TOTAL (R\$)
INHI	89373	LUVA DE REDUÇÃO, PVC, SOLDÁVEL, DN 25MM X 20MM, INSTALADO EM RAMAL OU SUB-RAMAL DE ÁGUA - FORNECIMENTO E INSTALAÇÃO. AF_06/2022	UN		6,27	
INSUMO	122	ADESIVO PLASTICO PARA PVC, FRASCO COM *850* GR	UN	0,0059	57,55	0,33
INSUMO	3868	LUVA DE REDUCAO SOLDAVEL, PVC, 25 MM X 20 MM, PARA AGUA FRIA PREDIAL	UN	1,00	1,41	1,41
INSUMO	20083	SOLUCAO PREPARADORA / LIMPADORA PARA PVC, FRASCO COM 1000 CM3	UN	0,007	65,20	0,45
INSUMO	38383	LIXA D'AGUA EM FOLHA, GRAO 100	UN	0,0315	2,28	0,07
COMPOSICAO	88248	AUXILIAR DE ENCANADOR OU BOMBEIRO HIDRÁULICO COM ENCARGOS COMPLEMENTARES	H	0,0944	19,12	1,80
COMPOSICAO	88267	ENCANADOR OU BOMBEIRO HIDRÁULICO COM ENCARGOS COMPLEMENTARES	H	0,0944	23,50	2,21
TOTAL - 89373						6,27



ESTADO DO PIAUÍ
PREFEITURA MUNICIPAL DE ARRAIAL
SECRETARIA MUNICIPAL DE INFRAESTRUTURA



CLASSE/TIPO	CÓDIGO	DESCRIÇÃO	UNID	COEFICIENTE	PREÇO UNIT	TOTAL (R\$)
INHI	89374	LUVA COM BUCHA DE LATÃO, PVC, SOLDÁVEL, DN 20MM X 1/2", INSTALADO EM RAMAL OU SUB-RAMAL DE ÁGUA - FORNECIMENTO E INSTALAÇÃO. AF_06/2022	UN		9,32	
INSUMO	122	ADESIVO PLASTICO PARA PVC, FRASCO COM *850* GR	UN	0,0047	57,55	0,27
INSUMO	3855	LUVA SOLDAVEL COM BUCHA DE LATAO, PVC, 20 MM X 1/2"	UN	1,00	5,18	5,18
INSUMO	20083	SOLUCAO PREPARADORA / LIMPADORA PARA PVC, FRASCO COM 1000 CM3	UN	0,006	65,20	0,39
INSUMO	38383	LIXA D'AGUA EM FOLHA, GRAO 100	UN	0,0291	2,28	0,06
COMPOSICAO	88248	AUXILIAR DE ENCANADOR OU BOMBEIRO HIDRÁULICO COM ENCARGOS COMPLEMENTARES	H	0,0805	19,12	1,53
COMPOSICAO	88267	ENCANADOR OU BOMBEIRO HIDRÁULICO COM ENCARGOS COMPLEMENTARES	H	0,0805	23,50	1,89
TOTAL - 89374						9,32

CLASSE/TIPO	CÓDIGO	DESCRIÇÃO	UNID	COEFICIENTE	PREÇO UNIT	TOTAL (R\$)
INHI	89376	ADAPTADOR CURTO COM BOLSA E ROSCA PARA REGISTRO, PVC, SOLDÁVEL, DN 20MM X 1/2 , INSTALADO EM RAMAL OU SUB-RAMAL DE ÁGUA - FORNECIMENTO E INSTALAÇÃO. AF_06/2022	UN		4,95	
INSUMO	107	ADAPTADOR PVC SOLDAVEL CURTO COM BOLSA E ROSCA, 20 MM X 1/2", PARA AGUA FRIA	UN	1,00	0,81	0,81
INSUMO	122	ADESIVO PLASTICO PARA PVC, FRASCO COM *850* GR	UN	0,0047	57,55	0,27



ESTADO DO PIAUÍ
PREFEITURA MUNICIPAL DE ARRAIAL
SECRETARIA MUNICIPAL DE INFRAESTRUTURA



INSUMO	20083	SOLUCAO PREPARADORA / LIMPADORA PARA PVC, FRASCO COM 1000 CM3	UN	0,006	65,20	0,39
INSUMO	38383	LIXA D'AGUA EM FOLHA, GRAO 100	UN	0,0291	2,28	0,06
COMPOSICAO	88248	AUXILIAR DE ENCANADOR OU BOMBEIRO HIDRÁULICO COM ENCARGOS COMPLEMENTARES	H	0,0805	19,12	1,53
COMPOSICAO	88267	ENCANADOR OU BOMBEIRO HIDRÁULICO COM ENCARGOS COMPLEMENTARES	H	0,0805	23,50	1,89
TOTAL - 89376						4,95

CLASSE/TIPO	CÓDIGO	DESCRIÇÃO	UNID	COEFICIENTE	PREÇO UNIT	TOTAL (R\$)
INHI	89393	TE, PVC, SOLDÁVEL, DN 20MM, INSTALADO EM RAMAL OU SUB-RAMAL DE ÁGUA - FORNECIMENTO E INSTALAÇÃO. AF_06/2022	UN		9,57	
INSUMO	122	ADESIVO PLASTICO PARA PVC, FRASCO COM *850* GR	UN	0,0071	57,55	0,40
INSUMO	7138	TE SOLDABEL, PVC, 90 GRAUS, 20 MM, PARA AGUA FRIA PREDIAL (NBR 5648)	UN	1,00	1,06	1,06
INSUMO	20083	SOLUCAO PREPARADORA / LIMPADORA PARA PVC, FRASCO COM 1000 CM3	UN	0,009	65,20	0,58
INSUMO	38383	LIXA D'AGUA EM FOLHA, GRAO 100	UN	0,0437	2,28	0,09
COMPOSICAO	88248	AUXILIAR DE ENCANADOR OU BOMBEIRO HIDRÁULICO COM ENCARGOS COMPLEMENTARES	H	0,1748	19,12	3,34
COMPOSICAO	88267	ENCANADOR OU BOMBEIRO HIDRÁULICO COM ENCARGOS COMPLEMENTARES	H	0,1748	23,50	4,10
TOTAL - 89393						9,57

CLASSE/TIPO	CÓDIGO	DESCRIÇÃO	UNID	COEFICIENTE	PREÇO UNIT	TOTAL (R\$)
-------------	--------	-----------	------	-------------	------------	-------------



ESTADO DO PIAUÍ
PREFEITURA MUNICIPAL DE ARRAIAL
SECRETARIA MUNICIPAL DE INFRAESTRUTURA



INHI	89397	TÊ DE REDUÇÃO, PVC, SOLDÁVEL, DN 25MM X 20MM, INSTALADO EM RAMAL OU SUB-RAMAL DE ÁGUA - FORNECIMENTO E INSTALAÇÃO. AF_06/2022	UN		13,17	
INSUMO	122	ADESIVO PLASTICO PARA PVC, FRASCO COM *850* GR	UN	0,0088	57,55	0,50
INSUMO	7104	TE DE REDUCAO, PVC, SOLDAVEL, 90 GRAUS, 25 MM X 20 MM, PARA AGUA FRIA PREDIAL	UN	1,00	3,85	3,85
INSUMO	20083	SOLUCAO PREPARADORA / LIMPADORA PARA PVC, FRASCO COM 1000 CM3	UN	0,0105	65,20	0,68
INSUMO	38383	LIXA D'AGUA EM FOLHA, GRAO 100	UN	0,0484	2,28	0,11
COMPOSICAO	88248	AUXILIAR DE ENCANADOR OU BOMBEIRO HIDRÁULICO COM ENCARGOS COMPLEMENTARES	H	0,1887	19,12	3,60
COMPOSICAO	88267	ENCANADOR OU BOMBEIRO HIDRÁULICO COM ENCARGOS COMPLEMENTARES	H	0,1887	23,50	4,43
TOTAL - 89397						13,17

CLASSE/TIPO	CÓDIGO	DESCRIÇÃO	UNID	COEFICIENTE	PREÇO UNIT	TOTAL (R\$)
INHI	89401	TUBO, PVC, SOLDÁVEL, DN 20MM, INSTALADO EM RAMAL DE DISTRIBUIÇÃO DE ÁGUA - FORNECIMENTO E INSTALAÇÃO. AF_06/2022	M		9,76	
INSUMO	9867	TUBO PVC, SOLDAVEL, DE 20 MM, AGUA FRIA (NBR-5648)	M	1,0493	3,69	3,87
INSUMO	38383	LIXA D'AGUA EM FOLHA, GRAO 100	UN	0,0319	2,28	0,07
COMPOSICAO	88248	AUXILIAR DE ENCANADOR OU BOMBEIRO HIDRÁULICO COM ENCARGOS COMPLEMENTARES	H	0,1367	19,12	2,61
COMPOSICAO	88267	ENCANADOR OU BOMBEIRO HIDRÁULICO COM ENCARGOS COMPLEMENTARES	H	0,1367	23,50	3,21
TOTAL - 89401						9,76



ESTADO DO PIAUÍ
PREFEITURA MUNICIPAL DE ARRAIAL
SECRETARIA MUNICIPAL DE INFRAESTRUTURA



CLASSE/TIPO	CÓDIGO	DESCRIÇÃO	UNID	COEFICIENTE	PREÇO UNIT	TOTAL (R\$)
INHI	89404	JOELHO 90 GRAUS, PVC, SOLDÁVEL, DN 20MM, INSTALADO EM RAMAL DE DISTRIBUIÇÃO DE ÁGUA - FORNECIMENTO E INSTALAÇÃO. AF_06/2022	UN		6,29	
INSUMO	122	ADESIVO PLASTICO PARA PVC, FRASCO COM *850* GR	UN	0,0047	57,55	0,27
INSUMO	3542	JOELHO PVC, SOLDAVEL, 90 GRAUS, 20 MM, COR MARROM, PARA AGUA FRIA PREDIAL	UN	1,00	0,59	0,59
INSUMO	20083	SOLUCAO PREPARADORA / LIMPADORA PARA PVC, FRASCO COM 1000 CM3	UN	0,006	65,20	0,39
INSUMO	38383	LIXA D'AGUA EM FOLHA, GRAO 100	UN	0,026	2,28	0,05
COMPOSICAO	88248	AUXILIAR DE ENCANADOR OU BOMBEIRO HIDRÁULICO COM ENCARGOS COMPLEMENTARES	H	0,1172	19,12	2,24
COMPOSICAO	88267	ENCANADOR OU BOMBEIRO HIDRÁULICO COM ENCARGOS COMPLEMENTARES	H	0,1172	23,50	2,75
TOTAL - 89404						6,29

CLASSE/TIPO	CÓDIGO	DESCRIÇÃO	UNID	COEFICIENTE	PREÇO UNIT	TOTAL (R\$)
INHI	89405	JOELHO 45 GRAUS, PVC, SOLDÁVEL, DN 20MM, INSTALADO EM RAMAL DE DISTRIBUIÇÃO DE ÁGUA - FORNECIMENTO E INSTALAÇÃO. AF_06/2022	UN		6,84	
INSUMO	122	ADESIVO PLASTICO PARA PVC, FRASCO COM *850* GR	UN	0,0047	57,55	0,27
INSUMO	3499	JOELHO, PVC SOLDAVEL, 45 GRAUS, 20 MM, COR MARROM, PARA AGUA FRIA PREDIAL	UN	1,00	1,14	1,14
INSUMO	20083	SOLUCAO PREPARADORA / LIMPADORA PARA PVC, FRASCO COM 1000 CM3	UN	0,006	65,20	0,39
INSUMO	38383	LIXA D'AGUA EM FOLHA, GRAO 100	UN	0,026	2,28	0,05



ESTADO DO PIAUÍ
PREFEITURA MUNICIPAL DE ARRAIAL
SECRETARIA MUNICIPAL DE INFRAESTRUTURA



COMPOSICAO	88248	AUXILIAR DE ENCANADOR OU BOMBEIRO HIDRÁULICO COM ENCARGOS COMPLEMENTARES	H	0,1172	19,12	2,24
COMPOSICAO	88267	ENCANADOR OU BOMBEIRO HIDRÁULICO COM ENCARGOS COMPLEMENTARES	H	0,1172	23,50	2,75
TOTAL - 89405						6,84

CLASSE/TIPO	CÓDIGO	DESCRIÇÃO	UNID	COEFICIENTE	PREÇO UNIT	TOTAL (R\$)
INHI	89417	LUVA, PVC, SOLDÁVEL, DN 20MM, INSTALADO EM RAMAL DE DISTRIBUIÇÃO DE ÁGUA - FORNECIMENTO E INSTALAÇÃO. AF_06/2022	UN		4,80	
INSUMO	122	ADESIVO PLASTICO PARA PVC, FRASCO COM *850* GR	UN	0,0047	57,55	0,27
INSUMO	3861	LUVA PVC SOLDAVEL, 20 MM, PARA AGUA FRIA PREDIAL	UN	1,00	0,77	0,77
INSUMO	20083	SOLUCAO PREPARADORA / LIMPADORA PARA PVC, FRASCO COM 1000 CM3	UN	0,006	65,20	0,39
INSUMO	38383	LIXA D'AGUA EM FOLHA, GRAO 100	UN	0,026	2,28	0,05
COMPOSICAO	88248	AUXILIAR DE ENCANADOR OU BOMBEIRO HIDRÁULICO COM ENCARGOS COMPLEMENTARES	H	0,0781	19,12	1,49
COMPOSICAO	88267	ENCANADOR OU BOMBEIRO HIDRÁULICO COM ENCARGOS COMPLEMENTARES	H	0,0781	23,50	1,83
TOTAL - 89417						4,80

CLASSE/TIPO	CÓDIGO	DESCRIÇÃO	UNID	COEFICIENTE	PREÇO UNIT	TOTAL (R\$)
INHI	89438	TE, PVC, SOLDÁVEL, DN 20MM, INSTALADO EM RAMAL DE DISTRIBUIÇÃO DE ÁGUA - FORNECIMENTO E INSTALAÇÃO. AF_06/2022	UN		8,77	
INSUMO	122	ADESIVO PLASTICO PARA PVC, FRASCO COM *850* GR	UN	0,0071	57,55	0,40



ESTADO DO PIAUÍ
PREFEITURA MUNICIPAL DE ARRAIAL
SECRETARIA MUNICIPAL DE INFRAESTRUTURA



INSUMO	7138	TE SOLDAVEL, PVC, 90 GRAUS, 20 MM, PARA AGUA FRIA PREDIAL (NBR 5648)	UN	1,00	1,06	1,06
INSUMO	20083	SOLUCAO PREPARADORA / LIMPADORA PARA PVC, FRASCO COM 1000 CM3	UN	0,009	65,20	0,58
INSUMO	38383	LIXA D'AGUA EM FOLHA, GRAO 100	UN	0,039	2,28	0,08
COMPOSICAO	88248	AUXILIAR DE ENCANADOR OU BOMBEIRO HIDRÁULICO COM ENCARGOS COMPLEMENTARES	H	0,1563	19,12	2,98
COMPOSICAO	88267	ENCANADOR OU BOMBEIRO HIDRÁULICO COM ENCARGOS COMPLEMENTARES	H	0,1563	23,50	3,67
TOTAL - 89438						8,77

CLASSE/TIPO	CÓDIGO	DESCRIÇÃO	UNID	COEFICIENTE	PREÇO UNIT	TOTAL (R\$)
INHI	89442	TÊ DE REDUÇÃO, PVC, SOLDÁVEL, DN 25MM X 20MM, INSTALADO EM RAMAL DE DISTRIBUIÇÃO DE ÁGUA - FORNECIMENTO E INSTALAÇÃO. AF_06/2022	UN		12,30	
INSUMO	122	ADESIVO PLASTICO PARA PVC, FRASCO COM *850* GR	UN	0,0088	57,55	0,50
INSUMO	7104	TE DE REDUCAO, PVC, SOLDAVEL, 90 GRAUS, 25 MM X 20 MM, PARA AGUA FRIA PREDIAL	UN	1,00	3,85	3,85
INSUMO	20083	SOLUCAO PREPARADORA / LIMPADORA PARA PVC, FRASCO COM 1000 CM3	UN	0,0105	65,20	0,68
INSUMO	38383	LIXA D'AGUA EM FOLHA, GRAO 100	UN	0,0432	2,28	0,09
COMPOSICAO	88248	AUXILIAR DE ENCANADOR OU BOMBEIRO HIDRÁULICO COM ENCARGOS COMPLEMENTARES	H	0,1688	19,12	3,22
COMPOSICAO	88267	ENCANADOR OU BOMBEIRO HIDRÁULICO COM ENCARGOS COMPLEMENTARES	H	0,1688	23,50	3,96
TOTAL - 89442						12,30



ESTADO DO PIAUÍ
PREFEITURA MUNICIPAL DE ARRAIAL
SECRETARIA MUNICIPAL DE INFRAESTRUTURA



CLASSE/TIPO	CÓDIGO	DESCRIÇÃO	UNID	COEFICIENTE	PREÇO UNIT	TOTAL (R\$)
PISO	87640	CONTRAPISO EM ARGAMASSA TRAÇO 1:4 (CIMENTO E AREIA), PREPARO MECÂNICO COM BETONEIRA 400 L, APLICADO EM ÁREAS SECAS SOBRE LAJE, ADERIDO, ACABAMENTO NÃO REFORÇADO, ESPESSURA 4CM. AF_07/2021	M2		49,32	
INSUMO	1379	CIMENTO PORTLAND COMPOSTO CP II-32	KG	0,50	0,96	0,48
INSUMO	7334	ADITIVO ADESIVO LIQUIDO PARA ARGAMASSAS DE REVESTIMENTOS CIMENTICIOS	L	0,21	20,28	4,25
COMPOSICAO	87301	ARGAMASSA TRAÇO 1:4 (EM VOLUME DE CIMENTO E AREIA MÉDIA ÚMIDA) PARA CONTRAPISO, PREPARO MECÂNICO COM BETONEIRA 400 L. AF_08/2019	M3	0,053	669,41	35,47
COMPOSICAO	88309	PEDREIRO COM ENCARGOS COMPLEMENTARES	H	0,271	24,24	6,56
COMPOSICAO	88316	SERVENTE COM ENCARGOS COMPLEMENTARES	H	0,136	18,85	2,56
TOTAL - 87640						49,32

CLASSE/TIPO	CÓDIGO	DESCRIÇÃO	UNID	COEFICIENTE	PREÇO UNIT	TOTAL (R\$)
PISO	87745	CONTRAPISO EM ARGAMASSA TRAÇO 1:4 (CIMENTO E AREIA), PREPARO MECÂNICO COM BETONEIRA 400 L, APLICADO EM ÁREAS MOLHADAS SOBRE LAJE, ADERIDO, ACABAMENTO NÃO REFORÇADO, ESPESSURA 3CM. AF_07/2021	M2		52,44	
INSUMO	1379	CIMENTO PORTLAND COMPOSTO CP II-32	KG	0,50	0,96	0,48
INSUMO	7334	ADITIVO ADESIVO LIQUIDO PARA ARGAMASSAS DE REVESTIMENTOS CIMENTICIOS	L	0,21	20,28	4,25
COMPOSICAO	87301	ARGAMASSA TRAÇO 1:4 (EM VOLUME DE CIMENTO E AREIA MÉDIA ÚMIDA) PARA CONTRAPISO, PREPARO MECÂNICO COM BETONEIRA 400 L. AF_08/2019	M3	0,0431	669,41	28,85
COMPOSICAO	88309	PEDREIRO COM ENCARGOS COMPLEMENTARES	H	0,561	24,24	13,59



ESTADO DO PIAUÍ
PREFEITURA MUNICIPAL DE ARRAIAL
SECRETARIA MUNICIPAL DE INFRAESTRUTURA



COMPOSICAO	88316	SERVENTE COM ENCARGOS COMPLEMENTARES	H	0,28	18,85	5,27
TOTAL - 87745						52,44

CLASSE/TIPO	CÓDIGO	DESCRIÇÃO	UNID	COEFICIENTE	PREÇO UNIT	TOTAL (R\$)
PISO	87765	CONTRAPISO EM ARGAMASSA TRAÇO 1:4 (CIMENTO E AREIA), PREPARO MECÂNICO COM BETONEIRA 400 L, APLICADO EM ÁREAS MOLHADAS SOBRE IMPERMEABILIZAÇÃO, ACABAMENTO NÃO REFORÇADO, ESPESSURA 4CM. AF_07/2021	M2		56,68	
INSUMO	1379	CIMENTO PORTLAND COMPOSTO CP II-32	KG	0,50	0,96	0,48
COMPOSICAO	87301	ARGAMASSA TRAÇO 1:4 (EM VOLUME DE CIMENTO E AREIA MÉDIA ÚMIDA) PARA CONTRAPISO, PREPARO MECÂNICO COM BETONEIRA 400 L. AF_08/2019	M3	0,053	669,41	35,47
COMPOSICAO	88309	PEDREIRO COM ENCARGOS COMPLEMENTARES	H	0,616	24,24	14,93
COMPOSICAO	88316	SERVENTE COM ENCARGOS COMPLEMENTARES	H	0,308	18,85	5,80
TOTAL - 87765						56,68

CLASSE/TIPO	CÓDIGO	DESCRIÇÃO	UNID	COEFICIENTE	PREÇO UNIT	TOTAL (R\$)
SEDI	88256	AZULEJISTA OU LADRILHISTA COM ENCARGOS COMPLEMENTARES	H		24,12	
INSUMO	4760	AZULEJISTA OU LADRILHEIRO (HORISTA)	H	1,00	17,72	17,72
INSUMO	37370	ALIMENTACAO - HORISTA (COLETADO CAIXA - ENCARGOS COMPLEMENTARES)	H	1,00	2,26	2,26
INSUMO	37371	TRANSPORTE - HORISTA (COLETADO CAIXA - ENCARGOS COMPLEMENTARES)	H	1,00	0,65	0,65
INSUMO	37372	EXAMES - HORISTA (COLETADO CAIXA - ENCARGOS COMPLEMENTARES)	H	1,00	1,14	1,14
INSUMO	37373	SEGURO - HORISTA (COLETADO CAIXA - ENCARGOS COMPLEMENTARES)	H	1,00	0,07	0,07



ESTADO DO PIAUÍ
PREFEITURA MUNICIPAL DE ARRAIAL
SECRETARIA MUNICIPAL DE INFRAESTRUTURA



INSUMO	43465	FERRAMENTAS - FAMILIA PEDREIRO - HORISTA (ENCARGOS COMPLEMENTARES - COLETADO CAIXA)	H	1,00	0,84	0,84
INSUMO	43489	EPI - FAMILIA PEDREIRO - HORISTA (ENCARGOS COMPLEMENTARES - COLETADO CAIXA)	H	1,00	1,17	1,17
COMPOSICAO	95324	CURSO DE CAPACITAÇÃO PARA AZULEJISTA OU LADRILHISTA (ENCARGOS COMPLEMENTARES) - HORISTA	H	1,00	0,27	0,27
TOTAL - 88256						24,12

CLASSE/TIPO	CÓDIGO	DESCRIÇÃO	UNID	COEFICIENTE	PREÇO UNIT	TOTAL (R\$)
FUES	92800	CORTE E DOBRA DE AÇO CA-60, DIÂMETRO DE 5,0 MM. AF_06/2022	KG		11,43	
INSUMO	43059	ACO CA-60, 4,2 MM, OU 5,0 MM, OU 6,0 MM, OU 7,0 MM, VERGALHAO	KG	1,07	9,23	9,87
COMPOSICAO	88238	AJUDANTE DE ARMADOR COM ENCARGOS COMPLEMENTARES	H	0,0095	18,84	0,17
COMPOSICAO	88245	ARMADOR COM ENCARGOS COMPLEMENTARES	H	0,0581	24,06	1,39
TOTAL - 92800						11,43

CLASSE/TIPO	CÓDIGO	DESCRIÇÃO	UNID	COEFICIENTE	PREÇO UNIT	TOTAL (R\$)
SEDI	88278	MONTADOR DE ESTRUTURA METÁLICA COM ENCARGOS COMPLEMENTARES	H		21,98	
INSUMO	37370	ALIMENTACAO - HORISTA (COLETADO CAIXA - ENCARGOS COMPLEMENTARES)	H	1,00	2,26	2,26
INSUMO	37371	TRANSPORTE - HORISTA (COLETADO CAIXA - ENCARGOS COMPLEMENTARES)	H	1,00	0,65	0,65
INSUMO	37372	EXAMES - HORISTA (COLETADO CAIXA - ENCARGOS COMPLEMENTARES)	H	1,00	1,14	1,14
INSUMO	37373	SEGURO - HORISTA (COLETADO CAIXA - ENCARGOS COMPLEMENTARES)	H	1,00	0,07	0,07



ESTADO DO PIAUÍ
PREFEITURA MUNICIPAL DE ARRAIAL
SECRETARIA MUNICIPAL DE INFRAESTRUTURA



INSUMO	43464	FERRAMENTAS - FAMILIA OPERADOR ESCAVADEIRA - HORISTA (ENCARGOS COMPLEMENTARES - COLETADO CAIXA)	H	1,00	0,01	0,01
INSUMO	43488	EPI - FAMILIA OPERADOR ESCAVADEIRA - HORISTA (ENCARGOS COMPLEMENTARES - COLETADO CAIXA)	H	1,00	0,82	0,82
INSUMO	44497	MONTADOR DE ESTRUTURAS METALICAS HORISTA	H	1,00	16,83	16,83
COMPOSICAO	95344	CURSO DE CAPACITAÇÃO PARA MONTADOR DE ESTRUTURA METÁLICA (ENCARGOS COMPLEMENTARES) - HORISTA	H	1,00	0,20	0,20
TOTAL - 88278						21,98

CLASSE/TIPO	CÓDIGO	DESCRIÇÃO	UNID	COEFICIENTE	PREÇO UNIT	TOTAL (R\$)
	03782/ORSE	CONCRETO SIMPLES FABRICADO NA OBRA, FCK=10 MPA, LANÇADO E ADENSADO	M3		599,47	
INSUMO	367	AREIA GROSSA - POSTO JAZIDA/FORNECEDOR (RETIRADO NA JAZIDA, SEM TRANSPORTE)	M3	0,9303	91,17	84,81
INSUMO	1379	CIMENTO PORTLAND COMPOSTO CP II-32	KG	241,00	0,96	231,36
INSUMO	4721	PEDRA BRITADA N. 1 (9,5 a 19 MM) POSTO PEDREIRA/FORNECEDOR, SEM FRETE	M3	0,836	221,83	185,44
INSUMO	6111	SERVENTE DE OBRAS	H	6,00	12,61	75,66
COMPOSICAO	10549/ORSE	ENCARGOS COMPLEMENTARES - SERVENTE	H	6,00	3,70	22,20
TOTAL - 03782/ORSE						599,47

CLASSE/TIPO	CÓDIGO	DESCRIÇÃO	UNID	COEFICIENTE	PREÇO UNIT	TOTAL (R\$)
CHOR	5928	GUINDAUTO HIDRÁULICO, CAPACIDADE MÁXIMA DE CARGA 6200 KG, MOMENTO MÁXIMO DE CARGA 11,7 TM, ALCANCE MÁXIMO HORIZONTAL 9,70 M, INCLUSIVE CAMINHÃO TOCO PBT 16.000 KG, POTÊNCIA DE 189 CV - CHP DIURNO. AF_06/2014	CHP		278,75	



ESTADO DO PIAUÍ
PREFEITURA MUNICIPAL DE ARRAIAL
SECRETARIA MUNICIPAL DE INFRAESTRUTURA



COMPOSICAO	88286	MOTORISTA OPERADOR DE MUNCK COM ENCARGOS COMPLEMENTARES	H	1,00	26,42	26,42
COMPOSICAO	89259	GUINDAUTO HIDRÁULICO, CAPACIDADE MÁXIMA DE CARGA 6200 KG, MOMENTO MÁXIMO DE CARGA 11,7 TM, ALCANCE MÁXIMO HORIZONTAL 9,70 M, INCLUSIVE CAMINHÃO TOCO PBT 16.000 KG, POTÊNCIA DE 189 CV - DEPRECIÇÃO. AF_06/2014	H	1,00	26,18	26,18
COMPOSICAO	89260	GUINDAUTO HIDRÁULICO, CAPACIDADE MÁXIMA DE CARGA 6200 KG, MOMENTO MÁXIMO DE CARGA 11,7 TM, ALCANCE MÁXIMO HORIZONTAL 9,70 M, INCLUSIVE CAMINHÃO TOCO PBT 16.000 KG, POTÊNCIA DE 189 CV - JUROS. AF_06/2014	H	1,00	4,89	4,89
COMPOSICAO	89262	GUINDAUTO HIDRÁULICO, CAPACIDADE MÁXIMA DE CARGA 6200 KG, MOMENTO MÁXIMO DE CARGA 11,7 TM, ALCANCE MÁXIMO HORIZONTAL 9,70 M, INCLUSIVE CAMINHÃO TOCO PBT 16.000 KG, POTÊNCIA DE 189 CV - MANUTENÇÃO. AF_06/2014	H	1,00	44,28	44,28
COMPOSICAO	91466	GUINDAUTO HIDRÁULICO, CAPACIDADE MÁXIMA DE CARGA 6200 KG, MOMENTO MÁXIMO DE CARGA 11,7 TM, ALCANCE MÁXIMO HORIZONTAL 9,70 M, INCLUSIVE CAMINHÃO TOCO PBT 16.000 KG, POTÊNCIA DE 189 CV - IMPOSTOS E SEGUROS. AF_08/2015	H	1,00	3,87	3,87
COMPOSICAO	91467	GUINDAUTO HIDRÁULICO, CAPACIDADE MÁXIMA DE CARGA 6200 KG, MOMENTO MÁXIMO DE CARGA 11,7 TM, ALCANCE MÁXIMO HORIZONTAL 9,70 M, INCLUSIVE CAMINHÃO TOCO PBT 16.000 KG, POTÊNCIA DE 189 CV - MATERIAIS NA OPERAÇÃO. AF_08/2015	H	1,00	173,11	173,11
TOTAL - 5928						278,75



ESTADO DO PIAUÍ
PREFEITURA MUNICIPAL DE ARRAIAL
SECRETARIA MUNICIPAL DE INFRAESTRUTURA



CLASSE/TIPO	CÓDIGO	DESCRIÇÃO	UNID	COEFICIENTE	PREÇO UNIT	TOTAL (R\$)
CHOR	5930	GUINDAUTO HIDRÁULICO, CAPACIDADE MÁXIMA DE CARGA 6200 KG, MOMENTO MÁXIMO DE CARGA 11,7 TM, ALCANCE MÁXIMO HORIZONTAL 9,70 M, INCLUSIVE CAMINHÃO TOCO PBT 16.000 KG, POTÊNCIA DE 189 CV - CHI DIURNO. AF_06/2014	CHI		61,36	
COMPOSICAO	88286	MOTORISTA OPERADOR DE MUNCK COM ENCARGOS COMPLEMENTARES	H	1,00	26,42	26,42
COMPOSICAO	89259	GUINDAUTO HIDRÁULICO, CAPACIDADE MÁXIMA DE CARGA 6200 KG, MOMENTO MÁXIMO DE CARGA 11,7 TM, ALCANCE MÁXIMO HORIZONTAL 9,70 M, INCLUSIVE CAMINHÃO TOCO PBT 16.000 KG, POTÊNCIA DE 189 CV - DEPRECIACÃO. AF_06/2014	H	1,00	26,18	26,18
COMPOSICAO	89260	GUINDAUTO HIDRÁULICO, CAPACIDADE MÁXIMA DE CARGA 6200 KG, MOMENTO MÁXIMO DE CARGA 11,7 TM, ALCANCE MÁXIMO HORIZONTAL 9,70 M, INCLUSIVE CAMINHÃO TOCO PBT 16.000 KG, POTÊNCIA DE 189 CV - JUROS. AF_06/2014	H	1,00	4,89	4,89
COMPOSICAO	91466	GUINDAUTO HIDRÁULICO, CAPACIDADE MÁXIMA DE CARGA 6200 KG, MOMENTO MÁXIMO DE CARGA 11,7 TM, ALCANCE MÁXIMO HORIZONTAL 9,70 M, INCLUSIVE CAMINHÃO TOCO PBT 16.000 KG, POTÊNCIA DE 189 CV - IMPOSTOS E SEGUROS. AF_08/2015	H	1,00	3,87	3,87
TOTAL - 5930						61,36



ESTADO DO PIAUÍ
PREFEITURA MUNICIPAL DE ARRAIAL
SECRETARIA MUNICIPAL DE INFRAESTRUTURA



MUNICÍPIO DE ARRAIAL - PI
REFORMA DA ESCOLA MUNICIPAL RAIMUNDO LOPES DE SOUSA
PLANILHA DE COMPOSIÇÕES ANALÍTICAS AUXILIARES - NÍVEL 2

DATA BASE: SINAPI PI-01/2023, SEINFRA 27, ORSE-11/2022, SEM DESONERAÇÃO

LEIS SOCIAIS (%):

113,05

BDI (%): 21,15

CLASSE/TIPO	CÓDIGO	DESCRIÇÃO	UNID	COEFICIENTE	PREÇO UNIT	TOTAL (R\$)
SEDI	95378	CURSO DE CAPACITAÇÃO PARA SERVENTE (ENCARGOS COMPLEMENTARES) - HORISTA	H		0,28	
INSUMO	6111	SERVENTE DE OBRAS	H	0,02225	12,61	0,28
TOTAL - 95378						0,28

CLASSE/TIPO	CÓDIGO	DESCRIÇÃO	UNID	COEFICIENTE	PREÇO UNIT	TOTAL (R\$)
SEDI	95390	CURSO DE CAPACITAÇÃO PARA JARDINEIRO (ENCARGOS COMPLEMENTARES) - HORISTA	H		0,07	
INSUMO	44503	JARDINEIRO (HORISTA)	H	0,00534	13,42	0,07
TOTAL - 95390						0,07

CLASSE/TIPO	CÓDIGO	DESCRIÇÃO	UNID	COEFICIENTE	PREÇO UNIT	TOTAL (R\$)
SEDI	88296	OPERADOR DE GUINDASTE COM ENCARGOS COMPLEMENTARES	H		24,94	
INSUMO	4254	OPERADOR DE GUINDASTE	H	1,00	19,66	19,66
INSUMO	37370	ALIMENTACAO - HORISTA (COLETADO CAIXA - ENCARGOS COMPLEMENTARES)	H	1,00	2,26	2,26
INSUMO	37371	TRANSPORTE - HORISTA (COLETADO CAIXA - ENCARGOS COMPLEMENTARES)	H	1,00	0,65	0,65
INSUMO	37372	EXAMES - HORISTA (COLETADO CAIXA - ENCARGOS COMPLEMENTARES)	H	1,00	1,14	1,14
INSUMO	37373	SEGURO - HORISTA (COLETADO CAIXA - ENCARGOS COMPLEMENTARES)	H	1,00	0,07	0,07



ESTADO DO PIAUÍ
PREFEITURA MUNICIPAL DE ARRAIAL
SECRETARIA MUNICIPAL DE INFRAESTRUTURA



INSUMO	43464	FERRAMENTAS - FAMILIA OPERADOR ESCAVADEIRA - HORISTA (ENCARGOS COMPLEMENTARES - COLETADO CAIXA)	H	1,00	0,01	0,01
INSUMO	43488	EPI - FAMILIA OPERADOR ESCAVADEIRA - HORISTA (ENCARGOS COMPLEMENTARES - COLETADO CAIXA)	H	1,00	0,82	0,82
COMPOSICAO	95359	CURSO DE CAPACITAÇÃO PARA OPERADOR DE GUINDASTE (ENCARGOS COMPLEMENTARES) - HORISTA	H	1,00	0,33	0,33
TOTAL - 88296						24,94

CLASSE/TIPO	CÓDIGO	DESCRIÇÃO	UNID	COEFICIENTE	PREÇO UNIT	TOTAL (R\$)
CHOR	89267	GUINDASTE HIDRÁULICO AUTOPROPELIDO, COM LANÇA TELESCÓPICA 28,80 M, CAPACIDADE MÁXIMA 30 T, POTÊNCIA 97 KW, TRAÇÃO 4 X 4 - DEPRECIAÇÃO. AF_11/2014	H		50,32	
INSUMO	44475	GUINDASTE HIDRAULICO AUTOPROPELIDO, COM LANCA TELESCOPICA 28,80 M, CAPACIDADE MAXIMA 30 T, POTENCIA 97 KW, TRACAO 4 X 4	UN	0,00004	1.258.165,24	50,32
TOTAL - 89267						50,32

CLASSE/TIPO	CÓDIGO	DESCRIÇÃO	UNID	COEFICIENTE	PREÇO UNIT	TOTAL (R\$)
CHOR	89268	GUINDASTE HIDRÁULICO AUTOPROPELIDO, COM LANÇA TELESCÓPICA 28,80 M, CAPACIDADE MÁXIMA 30 T, POTÊNCIA 97 KW, TRAÇÃO 4 X 4 - JUROS. AF_11/2014	H		9,05	
INSUMO	44475	GUINDASTE HIDRAULICO AUTOPROPELIDO, COM LANCA TELESCOPICA 28,80 M, CAPACIDADE MAXIMA 30 T, POTENCIA 97 KW, TRACAO 4 X 4	UN	0,0000072	1.258.165,24	9,05
TOTAL - 89268						9,05



ESTADO DO PIAUÍ
PREFEITURA MUNICIPAL DE ARRAIAL
SECRETARIA MUNICIPAL DE INFRAESTRUTURA



CLASSE/TIPO	CÓDIGO	DESCRIÇÃO	UNID	COEFICIENTE	PREÇO UNIT	TOTAL (R\$)
CHOR	89269	GUINDASTE HIDRÁULICO AUTOPROPELIDO, COM LANÇA TELESCÓPICA 28,80 M, CAPACIDADE MÁXIMA 30 T, POTÊNCIA 97 KW, TRAÇÃO 4 X 4 - IMPOSTOS E SEGUROS. AF_11/2014	H		7,17	
INSUMO	44475	GUINDASTE HIDRAULICO AUTOPROPELIDO, COM LANCA TELESCOPICA 28,80 M, CAPACIDADE MAXIMA 30 T, POTENCIA 97 KW, TRACAO 4 X 4	UN	0,0000057	1.258.165,24	7,17
TOTAL - 89269						7,17

CLASSE/TIPO	CÓDIGO	DESCRIÇÃO	UNID	COEFICIENTE	PREÇO UNIT	TOTAL (R\$)
CHOR	89270	GUINDASTE HIDRÁULICO AUTOPROPELIDO, COM LANÇA TELESCÓPICA 28,80 M, CAPACIDADE MÁXIMA 30 T, POTÊNCIA 97 KW, TRAÇÃO 4 X 4 - MANUTENÇÃO. AF_11/2014	H		80,90	
INSUMO	44475	GUINDASTE HIDRAULICO AUTOPROPELIDO, COM LANCA TELESCOPICA 28,80 M, CAPACIDADE MAXIMA 30 T, POTENCIA 97 KW, TRACAO 4 X 4	UN	0,0000643	1.258.165,24	80,90
TOTAL - 89270						80,90

CLASSE/TIPO	CÓDIGO	DESCRIÇÃO	UNID	COEFICIENTE	PREÇO UNIT	TOTAL (R\$)
CHOR	89271	GUINDASTE HIDRÁULICO AUTOPROPELIDO, COM LANÇA TELESCÓPICA 28,80 M, CAPACIDADE MÁXIMA 30 T, POTÊNCIA 97 KW, TRAÇÃO 4 X 4 - MATERIAIS NA OPERAÇÃO. AF_11/2014	H		31,76	
INSUMO	4221	OLEO DIESEL COMBUSTIVEL COMUM	L	4,85	6,55	31,76
TOTAL - 89271						31,76

CLASSE/TIPO	CÓDIGO	DESCRIÇÃO	UNID	COEFICIENTE	PREÇO UNIT	TOTAL (R\$)
-------------	--------	-----------	------	-------------	------------	-------------



ESTADO DO PIAUÍ
PREFEITURA MUNICIPAL DE ARRAIAL
SECRETARIA MUNICIPAL DE INFRAESTRUTURA



CHOR	5627	ESCAVADEIRA HIDRÁULICA SOBRE ESTEIRAS, CAÇAMBA 0,80 M3, PESO OPERACIONAL 17 T, POTENCIA BRUTA 111 HP - DEPRECIÇÃO. AF_06/2014	H		47,27	
INSUMO	10685	ESCAVADEIRA HIDRAULICA SOBRE ESTEIRAS, CACAMBA 0,80M3, PESO OPERACIONAL 17T, POTENCIA BRUTA 111HP	UN	0,000056	844.196,04	47,27
TOTAL - 5627						47,27

CLASSE/TIPO	CÓDIGO	DESCRIÇÃO	UNID	COEFICIENTE	PREÇO UNIT	TOTAL (R\$)
CHOR	5628	ESCAVADEIRA HIDRÁULICA SOBRE ESTEIRAS, CAÇAMBA 0,80 M3, PESO OPERACIONAL 17 T, POTENCIA BRUTA 111 HP - JUROS. AF_06/2014	H		6,41	
INSUMO	10685	ESCAVADEIRA HIDRAULICA SOBRE ESTEIRAS, CACAMBA 0,80M3, PESO OPERACIONAL 17T, POTENCIA BRUTA 111HP	UN	0,0000076	844.196,04	6,41
TOTAL - 5628						6,41

CLASSE/TIPO	CÓDIGO	DESCRIÇÃO	UNID	COEFICIENTE	PREÇO UNIT	TOTAL (R\$)
CHOR	5629	ESCAVADEIRA HIDRÁULICA SOBRE ESTEIRAS, CAÇAMBA 0,80 M3, PESO OPERACIONAL 17 T, POTENCIA BRUTA 111 HP - MANUTENÇÃO. AF_06/2014	H		59,09	
INSUMO	10685	ESCAVADEIRA HIDRAULICA SOBRE ESTEIRAS, CACAMBA 0,80M3, PESO OPERACIONAL 17T, POTENCIA BRUTA 111HP	UN	0,00007	844.196,04	59,09
TOTAL - 5629						59,09

CLASSE/TIPO	CÓDIGO	DESCRIÇÃO	UNID	COEFICIENTE	PREÇO UNIT	TOTAL (R\$)
-------------	--------	-----------	------	-------------	------------	-------------



ESTADO DO PIAUÍ
PREFEITURA MUNICIPAL DE ARRAIAL
SECRETARIA MUNICIPAL DE INFRAESTRUTURA



CHOR	5630	ESCAVADEIRA HIDRÁULICA SOBRE ESTEIRAS, CAÇAMBA 0,80 M3, PESO OPERACIONAL 17 T, POTENCIA BRUTA 111 HP - MATERIAIS NA OPERAÇÃO. AF_06/2014	H		70,54	
INSUMO	4221	OLEO DIESEL COMBUSTIVEL COMUM	L	10,77	6,55	70,54
TOTAL - 5630						70,54

CLASSE/TIPO	CÓDIGO	DESCRIÇÃO	UNID	COEFICIENTE	PREÇO UNIT	TOTAL (R\$)
SEDI	88294	OPERADOR DE ESCAVADEIRA COM ENCARGOS COMPLEMENTARES	H		27,47	
INSUMO	4234	OPERADOR DE ESCAVADEIRA	H	1,00	22,26	22,26
INSUMO	37370	ALIMENTACAO - HORISTA (COLETADO CAIXA - ENCARGOS COMPLEMENTARES)	H	1,00	2,26	2,26
INSUMO	37371	TRANSPORTE - HORISTA (COLETADO CAIXA - ENCARGOS COMPLEMENTARES)	H	1,00	0,65	0,65
INSUMO	37372	EXAMES - HORISTA (COLETADO CAIXA - ENCARGOS COMPLEMENTARES)	H	1,00	1,14	1,14
INSUMO	37373	SEGURO - HORISTA (COLETADO CAIXA - ENCARGOS COMPLEMENTARES)	H	1,00	0,07	0,07
INSUMO	43464	FERRAMENTAS - FAMILIA OPERADOR ESCAVADEIRA - HORISTA (ENCARGOS COMPLEMENTARES - COLETADO CAIXA)	H	1,00	0,01	0,01
INSUMO	43488	EPI - FAMILIA OPERADOR ESCAVADEIRA - HORISTA (ENCARGOS COMPLEMENTARES - COLETADO CAIXA)	H	1,00	0,82	0,82
COMPOSICAO	95357	CURSO DE CAPACITAÇÃO PARA OPERADOR DE ESCAVADEIRA (ENCARGOS COMPLEMENTARES) - HORISTA	H	1,00	0,26	0,26
TOTAL - 88294						27,47

CLASSE/TIPO	CÓDIGO	DESCRIÇÃO	UNID	COEFICIENTE	PREÇO UNIT	TOTAL (R\$)
-------------	--------	-----------	------	-------------	------------	-------------



ESTADO DO PIAUÍ
PREFEITURA MUNICIPAL DE ARRAIAL
SECRETARIA MUNICIPAL DE INFRAESTRUTURA



SEDI	88281	MOTORISTA DE BASCULANTE COM ENCARGOS COMPLEMENTARES	H		22,29	
INSUMO	20020	MOTORISTA DE CAMINHAO-BASCULANTE	H	1,00	17,25	17,25
INSUMO	37370	ALIMENTACAO - HORISTA (COLETADO CAIXA - ENCARGOS COMPLEMENTARES)	H	1,00	2,26	2,26
INSUMO	37371	TRANSPORTE - HORISTA (COLETADO CAIXA - ENCARGOS COMPLEMENTARES)	H	1,00	0,65	0,65
INSUMO	37372	EXAMES - HORISTA (COLETADO CAIXA - ENCARGOS COMPLEMENTARES)	H	1,00	1,14	1,14
INSUMO	37373	SEGURO - HORISTA (COLETADO CAIXA - ENCARGOS COMPLEMENTARES)	H	1,00	0,07	0,07
INSUMO	43464	FERRAMENTAS - FAMILIA OPERADOR ESCAVADEIRA - HORISTA (ENCARGOS COMPLEMENTARES - COLETADO CAIXA)	H	1,00	0,01	0,01
INSUMO	43488	EPI - FAMILIA OPERADOR ESCAVADEIRA - HORISTA (ENCARGOS COMPLEMENTARES - COLETADO CAIXA)	H	1,00	0,82	0,82
COMPOSICAO	95346	CURSO DE CAPACITAÇÃO PARA MOTORISTA DE BASCULANTE (ENCARGOS COMPLEMENTARES) - HORISTA	H	1,00	0,09	0,09
TOTAL - 88281						22,29

CLASSE/TIPO	CÓDIGO	DESCRIÇÃO	UNID	COEFICIENTE	PREÇO UNIT	TOTAL (R\$)
CHOR	91380	CAMINHÃO BASCULANTE 10 M3, TRUCADO CABINE SIMPLES, PESO BRUTO TOTAL 23.000 KG, CARGA ÚTIL MÁXIMA 15.935 KG, DISTÂNCIA ENTRE EIXOS 4,80 M, POTÊNCIA 230 CV INCLUSIVE CAÇAMBA METÁLICA - DEPRECIAÇÃO. AF_06/2014	H		29,44	
INSUMO	37734	CACAMBA METALICA BASCULANTE COM CAPACIDADE DE 10 M3 (INCLUI MONTAGEM, NAO INCLUI CAMINHAO)	UN	0,0000603	102.965,03	6,20



ESTADO DO PIAUÍ
PREFEITURA MUNICIPAL DE ARRAIAL
SECRETARIA MUNICIPAL DE INFRAESTRUTURA



INSUMO	37758	CAMINHÃO TRUCADO, PESO BRUTO TOTAL 23000 KG, CARGA ÚTIL MÁXIMA 15285 KG, DISTÂNCIA ENTRE EIXOS 4,80 M, POTÊNCIA 326 CV (INCLUI CABINE E CHASSI, NÃO INCLUI CARROCERIA)	UN	0,0000342	679.549,53	23,24
TOTAL - 91380						29,44

CLASSE/TIPO	CÓDIGO	DESCRIÇÃO	UNID	COEFICIENTE	PREÇO UNIT	TOTAL (R\$)
CHOR	91381	CAMINHÃO BASCULANTE 10 M3, TRUCADO CABINE SIMPLES, PESO BRUTO TOTAL 23.000 KG, CARGA ÚTIL MÁXIMA 15.935 KG, DISTÂNCIA ENTRE EIXOS 4,80 M, POTÊNCIA 230 CV INCLUSIVE CAÇAMBA METÁLICA - JUROS. AF_06/2014	H		5,65	
INSUMO	37734	CACAMBA METALICA BASCULANTE COM CAPACIDADE DE 10 M3 (INCLUI MONTAGEM, NÃO INCLUI CAMINHÃO)	UN	0,0000074	102.965,03	0,76
INSUMO	37758	CAMINHÃO TRUCADO, PESO BRUTO TOTAL 23000 KG, CARGA ÚTIL MÁXIMA 15285 KG, DISTÂNCIA ENTRE EIXOS 4,80 M, POTÊNCIA 326 CV (INCLUI CABINE E CHASSI, NÃO INCLUI CARROCERIA)	UN	0,0000072	679.549,53	4,89
TOTAL - 91381						5,65

CLASSE/TIPO	CÓDIGO	DESCRIÇÃO	UNID	COEFICIENTE	PREÇO UNIT	TOTAL (R\$)
CHOR	91382	CAMINHÃO BASCULANTE 10 M3, TRUCADO CABINE SIMPLES, PESO BRUTO TOTAL 23.000 KG, CARGA ÚTIL MÁXIMA 15.935 KG, DISTÂNCIA ENTRE EIXOS 4,80 M, POTÊNCIA 230 CV INCLUSIVE CAÇAMBA METÁLICA - IMPOSTOS E SEGUROS. AF_06/2014	H		4,47	
INSUMO	37734	CACAMBA METALICA BASCULANTE COM CAPACIDADE DE 10 M3 (INCLUI MONTAGEM, NÃO INCLUI CAMINHÃO)	UN	0,0000059	102.965,03	0,60



ESTADO DO PIAUÍ
PREFEITURA MUNICIPAL DE ARRAIAL
SECRETARIA MUNICIPAL DE INFRAESTRUTURA



INSUMO	37758	CAMINHAO TRUCADO, PESO BRUTO TOTAL 23000 KG, CARGA UTIL MAXIMA 15285 KG, DISTANCIA ENTRE EIXOS 4,80 M, POTENCIA 326 CV (INCLUI CABINE E CHASSI, NAO INCLUI CARROCERIA)	UN	0,0000057	679.549,53	3,87
TOTAL - 91382						4,47

CLASSE/TIPO	CÓDIGO	DESCRIÇÃO	UNID	COEFICIENTE	PREÇO UNIT	TOTAL (R\$)
CHOR	91383	CAMINHÃO BASCULANTE 10 M3, TRUCADO CABINE SIMPLES, PESO BRUTO TOTAL 23.000 KG, CARGA ÚTIL MÁXIMA 15.935 KG, DISTÂNCIA ENTRE EIXOS 4,80 M, POTÊNCIA 230 CV INCLUSIVE CAÇAMBA METÁLICA - MANUTENÇÃO. AF_06/2014	H		52,36	
INSUMO	37734	CACAMBA METALICA BASCULANTE COM CAPACIDADE DE 10 M3 (INCLUI MONTAGEM, NAO INCLUI CAMINHAO)	UN	0,0000849	102.965,03	8,74
INSUMO	37758	CAMINHAO TRUCADO, PESO BRUTO TOTAL 23000 KG, CARGA UTIL MAXIMA 15285 KG, DISTANCIA ENTRE EIXOS 4,80 M, POTENCIA 326 CV (INCLUI CABINE E CHASSI, NAO INCLUI CARROCERIA)	UN	0,0000642	679.549,53	43,62
TOTAL - 91383						52,36

CLASSE/TIPO	CÓDIGO	DESCRIÇÃO	UNID	COEFICIENTE	PREÇO UNIT	TOTAL (R\$)
CHOR	91384	CAMINHÃO BASCULANTE 10 M3, TRUCADO CABINE SIMPLES, PESO BRUTO TOTAL 23.000 KG, CARGA ÚTIL MÁXIMA 15.935 KG, DISTÂNCIA ENTRE EIXOS 4,80 M, POTÊNCIA 230 CV INCLUSIVE CAÇAMBA METÁLICA - MATERIAIS NA OPERAÇÃO. AF_06/2014	H		155,23	
INSUMO	4221	OLEO DIESEL COMBUSTIVEL COMUM	L	23,70	6,55	155,23
TOTAL - 91384						155,23



ESTADO DO PIAUÍ
PREFEITURA MUNICIPAL DE ARRAIAL
SECRETARIA MUNICIPAL DE INFRAESTRUTURA



CLASSE/TIPO	CÓDIGO	DESCRIÇÃO	UNID	COEFICIENTE	PREÇO UNIT	TOTAL (R\$)
SEDI	95309	CURSO DE CAPACITAÇÃO PARA AJUDANTE DE CARPINTEIRO (ENCARGOS COMPLEMENTARES) - HORISTA	H		0,20	
INSUMO	6117	CARPINTEIRO AUXILIAR (HORISTA)	H	0,01549	13,42	0,20
TOTAL - 95309						0,20

CLASSE/TIPO	CÓDIGO	DESCRIÇÃO	UNID	COEFICIENTE	PREÇO UNIT	TOTAL (R\$)
SEDI	95330	CURSO DE CAPACITAÇÃO PARA CARPINTEIRO DE FÔRMAS (ENCARGOS COMPLEMENTARES) - HORISTA	H		0,21	
INSUMO	1213	CARPINTEIRO DE FORMAS (HORISTA)	H	0,01211	17,72	0,21
TOTAL - 95330						0,21

CLASSE/TIPO	CÓDIGO	DESCRIÇÃO	UNID	COEFICIENTE	PREÇO UNIT	TOTAL (R\$)
SEDI	88295	OPERADOR DE GUINCHO COM ENCARGOS COMPLEMENTARES	H		24,35	
INSUMO	4253	OPERADOR DE GUINCHO OU GUINCHEIRO	H	1,00	19,08	19,08
INSUMO	37370	ALIMENTACAO - HORISTA (COLETADO CAIXA - ENCARGOS COMPLEMENTARES)	H	1,00	2,26	2,26
INSUMO	37371	TRANSPORTE - HORISTA (COLETADO CAIXA - ENCARGOS COMPLEMENTARES)	H	1,00	0,65	0,65
INSUMO	37372	EXAMES - HORISTA (COLETADO CAIXA - ENCARGOS COMPLEMENTARES)	H	1,00	1,14	1,14
INSUMO	37373	SEGURO - HORISTA (COLETADO CAIXA - ENCARGOS COMPLEMENTARES)	H	1,00	0,07	0,07
INSUMO	43464	FERRAMENTAS - FAMILIA OPERADOR ESCAVADEIRA - HORISTA (ENCARGOS COMPLEMENTARES - COLETADO CAIXA)	H	1,00	0,01	0,01
INSUMO	43488	EPI - FAMILIA OPERADOR ESCAVADEIRA - HORISTA (ENCARGOS COMPLEMENTARES - COLETADO CAIXA)	H	1,00	0,82	0,82



ESTADO DO PIAUÍ
PREFEITURA MUNICIPAL DE ARRAIAL
SECRETARIA MUNICIPAL DE INFRAESTRUTURA



COMPOSICAO	95358	CURSO DE CAPACITAÇÃO PARA OPERADOR DE GUINCHO (ENCARGOS COMPLEMENTARES) - HORISTA	H	1,00	0,32	0,32
TOTAL - 88295						24,35

CLASSE/TIPO	CÓDIGO	DESCRIÇÃO	UNID	COEFICIENTE	PREÇO UNIT	TOTAL (R\$)
CHOR	93277	GUINCHO ELÉTRICO DE COLUNA, CAPACIDADE 400 KG, COM MOTO FREIO, MOTOR TRIFÁSICO DE 1,25 CV - DEPRECIAÇÃO. AF_03/2016	H		0,31	
INSUMO	36487	GUINCHO ELETRICO DE COLUNA, CAPACIDADE 400 KG, COM MOTO FREIO, MOTOR TRIFASICO DE 1,25 CV	UN	0,000064	4.890,90	0,31
TOTAL - 93277						0,31

CLASSE/TIPO	CÓDIGO	DESCRIÇÃO	UNID	COEFICIENTE	PREÇO UNIT	TOTAL (R\$)
CHOR	93278	GUINCHO ELÉTRICO DE COLUNA, CAPACIDADE 400 KG, COM MOTO FREIO, MOTOR TRIFÁSICO DE 1,25 CV - JUROS. AF_03/2016	H		0,03	
INSUMO	36487	GUINCHO ELETRICO DE COLUNA, CAPACIDADE 400 KG, COM MOTO FREIO, MOTOR TRIFASICO DE 1,25 CV	UN	0,0000076	4.890,90	0,03
TOTAL - 93278						0,03

CLASSE/TIPO	CÓDIGO	DESCRIÇÃO	UNID	COEFICIENTE	PREÇO UNIT	TOTAL (R\$)
CHOR	93279	GUINCHO ELÉTRICO DE COLUNA, CAPACIDADE 400 KG, COM MOTO FREIO, MOTOR TRIFÁSICO DE 1,25 CV - MANUTENÇÃO. AF_03/2016	H		0,29	
INSUMO	36487	GUINCHO ELETRICO DE COLUNA, CAPACIDADE 400 KG, COM MOTO FREIO, MOTOR TRIFASICO DE 1,25 CV	UN	0,00006	4.890,90	0,29
TOTAL - 93279						0,29

CLASSE/TIPO	CÓDIGO	DESCRIÇÃO	UNID	COEFICIENTE	PREÇO UNIT	TOTAL (R\$)
-------------	--------	-----------	------	-------------	------------	-------------



ESTADO DO PIAUÍ
PREFEITURA MUNICIPAL DE ARRAIAL
SECRETARIA MUNICIPAL DE INFRAESTRUTURA



CHOR	93280	GUINCHO ELÉTRICO DE COLUNA, CAPACIDADE 400 KG, COM MOTO FREIO, MOTOR TRIFÁSICO DE 1,25 CV - MATERIAIS NA OPERAÇÃO. AF_03/2016	H		0,69	
INSUMO	2705	ENERGIA ELETRICA ATE 2000 KWH INDUSTRIAL, SEM DEMANDA	KWH	0,78	0,89	0,69
TOTAL - 93280						0,69

CLASSE/TIPO	CÓDIGO	DESCRIÇÃO	UNID	COEFICIENTE	PREÇO UNIT	TOTAL (R\$)
SEDI	88377	OPERADOR DE BETONEIRA ESTACIONÁRIA/MISTURADOR COM ENCARGOS COMPLEMENTARES	H		20,99	
INSUMO	37370	ALIMENTACAO - HORISTA (COLETADO CAIXA - ENCARGOS COMPLEMENTARES)	H	1,00	2,26	2,26
INSUMO	37371	TRANSPORTE - HORISTA (COLETADO CAIXA - ENCARGOS COMPLEMENTARES)	H	1,00	0,65	0,65
INSUMO	37372	EXAMES - HORISTA (COLETADO CAIXA - ENCARGOS COMPLEMENTARES)	H	1,00	1,14	1,14
INSUMO	37373	SEGURO - HORISTA (COLETADO CAIXA - ENCARGOS COMPLEMENTARES)	H	1,00	0,07	0,07
INSUMO	37666	OPERADOR DE BETONEIRA ESTACIONARIA / MISTURADOR	H	1,00	15,91	15,91
INSUMO	43464	FERRAMENTAS - FAMILIA OPERADOR ESCAVADEIRA - HORISTA (ENCARGOS COMPLEMENTARES - COLETADO CAIXA)	H	1,00	0,01	0,01
INSUMO	43488	EPI - FAMILIA OPERADOR ESCAVADEIRA - HORISTA (ENCARGOS COMPLEMENTARES - COLETADO CAIXA)	H	1,00	0,82	0,82
COMPOSICAO	95389	CURSO DE CAPACITAÇÃO PARA OPERADOR DE BETONEIRA ESTACIONÁRIA/MISTURADOR (ENCARGOS COMPLEMENTARES) - HORISTA	H	1,00	0,13	0,13
TOTAL - 88377						20,99



ESTADO DO PIAUÍ
PREFEITURA MUNICIPAL DE ARRAIAL
SECRETARIA MUNICIPAL DE INFRAESTRUTURA



CLASSE/TIPO	CÓDIGO	DESCRIÇÃO	UNID	COEFICIENTE	PREÇO UNIT	TOTAL (R\$)
CHOR	88386	MISTURADOR DE ARGAMASSA, EIXO HORIZONTAL, CAPACIDADE DE MISTURA 300 KG, MOTOR ELÉTRICO POTÊNCIA 5 CV - CHP DIURNO. AF_06/2014	CHP		5,02	
COMPOSICAO	88387	MISTURADOR DE ARGAMASSA, EIXO HORIZONTAL, CAPACIDADE DE MISTURA 300 KG, MOTOR ELÉTRICO POTÊNCIA 5 CV - DEPRECIAÇÃO. AF_06/2014	H	1,00	1,01	1,01
COMPOSICAO	88389	MISTURADOR DE ARGAMASSA, EIXO HORIZONTAL, CAPACIDADE DE MISTURA 300 KG, MOTOR ELÉTRICO POTÊNCIA 5 CV - JUROS. AF_06/2014	H	1,00	0,12	0,12
COMPOSICAO	88390	MISTURADOR DE ARGAMASSA, EIXO HORIZONTAL, CAPACIDADE DE MISTURA 300 KG, MOTOR ELÉTRICO POTÊNCIA 5 CV - MANUTENÇÃO. AF_06/2014	H	1,00	1,11	1,11
COMPOSICAO	88391	MISTURADOR DE ARGAMASSA, EIXO HORIZONTAL, CAPACIDADE DE MISTURA 300 KG, MOTOR ELÉTRICO POTÊNCIA 5 CV - MATERIAIS NA OPERAÇÃO. AF_06/2014	H	1,00	2,78	2,78
TOTAL - 88386						5,02

CLASSE/TIPO	CÓDIGO	DESCRIÇÃO	UNID	COEFICIENTE	PREÇO UNIT	TOTAL (R\$)
CHOR	88392	MISTURADOR DE ARGAMASSA, EIXO HORIZONTAL, CAPACIDADE DE MISTURA 300 KG, MOTOR ELÉTRICO POTÊNCIA 5 CV - CHI DIURNO. AF_06/2014	CHI		1,13	
COMPOSICAO	88387	MISTURADOR DE ARGAMASSA, EIXO HORIZONTAL, CAPACIDADE DE MISTURA 300 KG, MOTOR ELÉTRICO POTÊNCIA 5 CV - DEPRECIAÇÃO. AF_06/2014	H	1,00	1,01	1,01



ESTADO DO PIAUÍ
PREFEITURA MUNICIPAL DE ARRAIAL
SECRETARIA MUNICIPAL DE INFRAESTRUTURA



COMPOSICAO	88389	MISTURADOR DE ARGAMASSA, EIXO HORIZONTAL, CAPACIDADE DE MISTURA 300 KG, MOTOR ELÉTRICO POTÊNCIA 5 CV - JUROS. AF_06/2014	H	1,00	0,12	0,12
TOTAL - 88392						1,13

CLASSE/TIPO	CÓDIGO	DESCRIÇÃO	UNID	COEFICIENTE	PREÇO UNIT	TOTAL (R\$)
SEDI	95385	CURSO DE CAPACITAÇÃO PARA TELHADISTA (ENCARGOS COMPLEMENTARES) - HORISTA	H		0,21	
INSUMO	12869	TELHADOR (HORISTA)	H	0,01211	17,51	0,21
TOTAL - 95385						0,21

CLASSE/TIPO	CÓDIGO	DESCRIÇÃO	UNID	COEFICIENTE	PREÇO UNIT	TOTAL (R\$)
SEDI	95371	CURSO DE CAPACITAÇÃO PARA PEDREIRO (ENCARGOS COMPLEMENTARES) - HORISTA	H		0,39	
INSUMO	4750	PEDREIRO (HORISTA)	H	0,02225	17,72	0,39
TOTAL - 95371						0,39

CLASSE/TIPO	CÓDIGO	DESCRIÇÃO	UNID	COEFICIENTE	PREÇO UNIT	TOTAL (R\$)
SEDI	88239	AJUDANTE DE CARPINTEIRO COM ENCARGOS COMPLEMENTARES	H		19,57	
INSUMO	6117	CARPINTEIRO AUXILIAR (HORISTA)	H	1,00	13,42	13,42
INSUMO	37370	ALIMENTACAO - HORISTA (COLETADO CAIXA - ENCARGOS COMPLEMENTARES)	H	1,00	2,26	2,26
INSUMO	37371	TRANSPORTE - HORISTA (COLETADO CAIXA - ENCARGOS COMPLEMENTARES)	H	1,00	0,65	0,65
INSUMO	37372	EXAMES - HORISTA (COLETADO CAIXA - ENCARGOS COMPLEMENTARES)	H	1,00	1,14	1,14
INSUMO	37373	SEGURO - HORISTA (COLETADO CAIXA - ENCARGOS COMPLEMENTARES)	H	1,00	0,07	0,07



ESTADO DO PIAUÍ
PREFEITURA MUNICIPAL DE ARRAIAL
SECRETARIA MUNICIPAL DE INFRAESTRUTURA



INSUMO	43459	FERRAMENTAS - FAMILIA CARPINTEIRO DE FORMAS - HORISTA (ENCARGOS COMPLEMENTARES - COLETADO CAIXA)	H	1,00	0,49	0,49
INSUMO	43483	EPI - FAMILIA CARPINTEIRO DE FORMAS - HORISTA (ENCARGOS COMPLEMENTARES - COLETADO CAIXA)	H	1,00	1,34	1,34
COMPOSICAO	95309	CURSO DE CAPACITAÇÃO PARA AJUDANTE DE CARPINTEIRO (ENCARGOS COMPLEMENTARES) - HORISTA	H	1,00	0,20	0,20
TOTAL - 88239						19,57

CLASSE/TIPO	CÓDIGO	DESCRIÇÃO	UNID	COEFICIENTE	PREÇO UNIT	TOTAL (R\$)
SEDI	88262	CARPINTEIRO DE FORMAS COM ENCARGOS COMPLEMENTARES	H		23,88	
INSUMO	1213	CARPINTEIRO DE FORMAS (HORISTA)	H	1,00	17,72	17,72
INSUMO	37370	ALIMENTACAO - HORISTA (COLETADO CAIXA - ENCARGOS COMPLEMENTARES)	H	1,00	2,26	2,26
INSUMO	37371	TRANSPORTE - HORISTA (COLETADO CAIXA - ENCARGOS COMPLEMENTARES)	H	1,00	0,65	0,65
INSUMO	37372	EXAMES - HORISTA (COLETADO CAIXA - ENCARGOS COMPLEMENTARES)	H	1,00	1,14	1,14
INSUMO	37373	SEGURO - HORISTA (COLETADO CAIXA - ENCARGOS COMPLEMENTARES)	H	1,00	0,07	0,07
INSUMO	43459	FERRAMENTAS - FAMILIA CARPINTEIRO DE FORMAS - HORISTA (ENCARGOS COMPLEMENTARES - COLETADO CAIXA)	H	1,00	0,49	0,49
INSUMO	43483	EPI - FAMILIA CARPINTEIRO DE FORMAS - HORISTA (ENCARGOS COMPLEMENTARES - COLETADO CAIXA)	H	1,00	1,34	1,34
COMPOSICAO	95330	CURSO DE CAPACITAÇÃO PARA CARPINTEIRO DE FÔRMAS (ENCARGOS COMPLEMENTARES) - HORISTA	H	1,00	0,21	0,21
TOTAL - 88262						23,88



ESTADO DO PIAUÍ
PREFEITURA MUNICIPAL DE ARRAIAL
SECRETARIA MUNICIPAL DE INFRAESTRUTURA



CLASSE/TIPO	CÓDIGO	DESCRIÇÃO	UNID	COEFICIENTE	PREÇO UNIT	TOTAL (R\$)
CHOR	91692	SERRA CIRCULAR DE BANCADA COM MOTOR ELÉTRICO POTÊNCIA DE 5HP, COM COIFA PARA DISCO 10" - CHP DIURNO. AF_08/2015	CHP		27,66	
COMPOSICAO	88297	OPERADOR DE MÁQUINAS E EQUIPAMENTOS COM ENCARGOS COMPLEMENTARES	H	1,00	26,29	26,29
COMPOSICAO	91688	SERRA CIRCULAR DE BANCADA COM MOTOR ELÉTRICO POTÊNCIA DE 5HP, COM COIFA PARA DISCO 10" - DEPRECIAÇÃO. AF_08/2015	H	1,00	0,09	0,09
COMPOSICAO	91689	SERRA CIRCULAR DE BANCADA COM MOTOR ELÉTRICO POTÊNCIA DE 5HP, COM COIFA PARA DISCO 10" - JUROS. AF_08/2015	H	1,00	0,01	0,01
COMPOSICAO	91690	SERRA CIRCULAR DE BANCADA COM MOTOR ELÉTRICO POTÊNCIA DE 5HP, COM COIFA PARA DISCO 10" - MANUTENÇÃO. AF_08/2015	H	1,00	0,06	0,06
COMPOSICAO	91691	SERRA CIRCULAR DE BANCADA COM MOTOR ELÉTRICO POTÊNCIA DE 5HP, COM COIFA PARA DISCO 10" - MATERIAIS NA OPERAÇÃO. AF_08/2015	H	1,00	1,21	1,21
TOTAL - 91692						27,66

CLASSE/TIPO	CÓDIGO	DESCRIÇÃO	UNID	COEFICIENTE	PREÇO UNIT	TOTAL (R\$)
CHOR	91693	SERRA CIRCULAR DE BANCADA COM MOTOR ELÉTRICO POTÊNCIA DE 5HP, COM COIFA PARA DISCO 10" - CHI DIURNO. AF_08/2015	CHI		26,39	
COMPOSICAO	88297	OPERADOR DE MÁQUINAS E EQUIPAMENTOS COM ENCARGOS COMPLEMENTARES	H	1,00	26,29	26,29



ESTADO DO PIAUÍ
PREFEITURA MUNICIPAL DE ARRAIAL
SECRETARIA MUNICIPAL DE INFRAESTRUTURA



COMPOSICAO	91688	SERRA CIRCULAR DE BANCADA COM MOTOR ELÉTRICO POTÊNCIA DE 5HP, COM COIFA PARA DISCO 10" - DEPRECIÇÃO. AF_08/2015	H	1,00	0,09	0,09
COMPOSICAO	91689	SERRA CIRCULAR DE BANCADA COM MOTOR ELÉTRICO POTÊNCIA DE 5HP, COM COIFA PARA DISCO 10" - JUROS. AF_08/2015	H	1,00	0,01	0,01
TOTAL - 91693						26,39

CLASSE/TIPO	CÓDIGO	DESCRIÇÃO	UNID	COEFICIENTE	PREÇO UNIT	TOTAL (R\$)
SEDI	88238	AJUDANTE DE ARMADOR COM ENCARGOS COMPLEMENTARES	H		18,84	
INSUMO	6114	AJUDANTE DE ARMADOR (HORISTA)	H	1,00	12,56	12,56
INSUMO	37370	ALIMENTACAO - HORISTA (COLETADO CAIXA - ENCARGOS COMPLEMENTARES)	H	1,00	2,26	2,26
INSUMO	37371	TRANSPORTE - HORISTA (COLETADO CAIXA - ENCARGOS COMPLEMENTARES)	H	1,00	0,65	0,65
INSUMO	37372	EXAMES - HORISTA (COLETADO CAIXA - ENCARGOS COMPLEMENTARES)	H	1,00	1,14	1,14
INSUMO	37373	SEGURO - HORISTA (COLETADO CAIXA - ENCARGOS COMPLEMENTARES)	H	1,00	0,07	0,07
INSUMO	43465	FERRAMENTAS - FAMILIA PEDREIRO - HORISTA (ENCARGOS COMPLEMENTARES - COLETADO CAIXA)	H	1,00	0,84	0,84
INSUMO	43489	EPI - FAMILIA PEDREIRO - HORISTA (ENCARGOS COMPLEMENTARES - COLETADO CAIXA)	H	1,00	1,17	1,17
COMPOSICAO	95308	CURSO DE CAPACITAÇÃO PARA AJUDANTE DE ARMADOR (ENCARGOS COMPLEMENTARES) - HORISTA	H	1,00	0,15	0,15
TOTAL - 88238						18,84

CLASSE/TIPO	CÓDIGO	DESCRIÇÃO	UNID	COEFICIENTE	PREÇO UNIT	TOTAL (R\$)
-------------	--------	-----------	------	-------------	------------	-------------



ESTADO DO PIAUÍ
PREFEITURA MUNICIPAL DE ARRAIAL
SECRETARIA MUNICIPAL DE INFRAESTRUTURA



SEDI	88245	ARMADOR COM ENCARGOS COMPLEMENTARES	H		24,06	
INSUMO	378	ARMADOR (HORISTA)	H	1,00	17,72	17,72
INSUMO	37370	ALIMENTACAO - HORISTA (COLETADO CAIXA - ENCARGOS COMPLEMENTARES)	H	1,00	2,26	2,26
INSUMO	37371	TRANSPORTE - HORISTA (COLETADO CAIXA - ENCARGOS COMPLEMENTARES)	H	1,00	0,65	0,65
INSUMO	37372	EXAMES - HORISTA (COLETADO CAIXA - ENCARGOS COMPLEMENTARES)	H	1,00	1,14	1,14
INSUMO	37373	SEGURO - HORISTA (COLETADO CAIXA - ENCARGOS COMPLEMENTARES)	H	1,00	0,07	0,07
INSUMO	43465	FERRAMENTAS - FAMILIA PEDREIRO - HORISTA (ENCARGOS COMPLEMENTARES - COLETADO CAIXA)	H	1,00	0,84	0,84
INSUMO	43489	EPI - FAMILIA PEDREIRO - HORISTA (ENCARGOS COMPLEMENTARES - COLETADO CAIXA)	H	1,00	1,17	1,17
COMPOSICAO	95314	CURSO DE CAPACITAÇÃO PARA ARMADOR (ENCARGOS COMPLEMENTARES) - HORISTA	H	1,00	0,21	0,21
TOTAL - 88245						24,06

CLASSE/TIPO	CÓDIGO	DESCRIÇÃO	UNID	COEFICIENTE	PREÇO UNIT	TOTAL (R\$)
SEDI	88316	SERVENTE COM ENCARGOS COMPLEMENTARES	H		18,85	
INSUMO	6111	SERVENTE DE OBRAS	H	1,00	12,61	12,61
INSUMO	37370	ALIMENTACAO - HORISTA (COLETADO CAIXA - ENCARGOS COMPLEMENTARES)	H	1,00	2,26	2,26
INSUMO	37371	TRANSPORTE - HORISTA (COLETADO CAIXA - ENCARGOS COMPLEMENTARES)	H	1,00	0,65	0,65
INSUMO	37372	EXAMES - HORISTA (COLETADO CAIXA - ENCARGOS COMPLEMENTARES)	H	1,00	1,14	1,14
INSUMO	37373	SEGURO - HORISTA (COLETADO CAIXA - ENCARGOS COMPLEMENTARES)	H	1,00	0,07	0,07



ESTADO DO PIAUÍ
PREFEITURA MUNICIPAL DE ARRAIAL
SECRETARIA MUNICIPAL DE INFRAESTRUTURA



INSUMO	43467	FERRAMENTAS - FAMILIA SERVENTE - HORISTA (ENCARGOS COMPLEMENTARES - COLETADO CAIXA)	H	1,00	0,59	0,59
INSUMO	43491	EPI - FAMILIA SERVENTE - HORISTA (ENCARGOS COMPLEMENTARES - COLETADO CAIXA)	H	1,00	1,25	1,25
COMPOSICAO	95378	CURSO DE CAPACITAÇÃO PARA SERVENTE (ENCARGOS COMPLEMENTARES) - HORISTA	H	1,00	0,28	0,28
TOTAL - 88316						18,85

CLASSE/TIPO	CÓDIGO	DESCRIÇÃO	UNID	COEFICIENTE	PREÇO UNIT	TOTAL (R\$)
CHOR	89225	BETONEIRA CAPACIDADE NOMINAL DE 600 L, CAPACIDADE DE MISTURA 360 L, MOTOR ELÉTRICO TRIFÁSICO POTÊNCIA DE 4 CV, SEM CARREGADOR - CHP DIURNO. AF_11/2014	CHP		5,66	
COMPOSICAO	89221	BETONEIRA CAPACIDADE NOMINAL DE 600 L, CAPACIDADE DE MISTURA 360 L, MOTOR ELÉTRICO TRIFÁSICO POTÊNCIA DE 4 CV, SEM CARREGADOR - DEPRECIÇÃO. AF_11/2014	H	1,00	1,56	1,56
COMPOSICAO	89222	BETONEIRA CAPACIDADE NOMINAL DE 600 L, CAPACIDADE DE MISTURA 360 L, MOTOR ELÉTRICO TRIFÁSICO POTÊNCIA DE 4 CV, SEM CARREGADOR - JUROS. AF_11/2014	H	1,00	0,18	0,18
COMPOSICAO	89223	BETONEIRA CAPACIDADE NOMINAL DE 600 L, CAPACIDADE DE MISTURA 360 L, MOTOR ELÉTRICO TRIFÁSICO POTÊNCIA DE 4 CV, SEM CARREGADOR - MANUTENÇÃO. AF_11/2014	H	1,00	1,70	1,70
COMPOSICAO	89224	BETONEIRA CAPACIDADE NOMINAL DE 600 L, CAPACIDADE DE MISTURA 360 L, MOTOR ELÉTRICO TRIFÁSICO POTÊNCIA DE 4 CV, SEM CARREGADOR - MATERIAIS NA OPERAÇÃO. AF_11/2014	H	1,00	2,22	2,22



ESTADO DO PIAUÍ
PREFEITURA MUNICIPAL DE ARRAIAL
SECRETARIA MUNICIPAL DE INFRAESTRUTURA



TOTAL - 89225	5,66
---------------	------

CLASSE/TIPO	CÓDIGO	DESCRIÇÃO	UNID	COEFICIENTE	PREÇO UNIT	TOTAL (R\$)
CHOR	89226	BETONEIRA CAPACIDADE NOMINAL DE 600 L, CAPACIDADE DE MISTURA 360 L, MOTOR ELÉTRICO TRIFÁSICO POTÊNCIA DE 4 CV, SEM CARREGADOR - CHI DIURNO. AF_11/2014	CHI		1,74	
COMPOSICAO	89221	BETONEIRA CAPACIDADE NOMINAL DE 600 L, CAPACIDADE DE MISTURA 360 L, MOTOR ELÉTRICO TRIFÁSICO POTÊNCIA DE 4 CV, SEM CARREGADOR - DEPRECIACÃO. AF_11/2014	H	1,00	1,56	1,56
COMPOSICAO	89222	BETONEIRA CAPACIDADE NOMINAL DE 600 L, CAPACIDADE DE MISTURA 360 L, MOTOR ELÉTRICO TRIFÁSICO POTÊNCIA DE 4 CV, SEM CARREGADOR - JUROS. AF_11/2014	H	1,00	0,18	0,18
TOTAL - 89226						1,74

CLASSE/TIPO	CÓDIGO	DESCRIÇÃO	UNID	COEFICIENTE	PREÇO UNIT	TOTAL (R\$)
CHOR	90582	VIBRADOR DE IMERSÃO, DIÂMETRO DE PONTEIRA 45MM, MOTOR ELÉTRICO TRIFÁSICO POTÊNCIA DE 2 CV - DEPRECIACÃO. AF_06/2015	H		0,44	
INSUMO	13896	VIBRADOR DE IMERSAO, DIAMETRO DA PONTEIRA DE *45* MM, COM MOTOR ELETRICO TRIFASICO DE 2 HP (2 CV)	UN	0,000128	3.498,64	0,44
TOTAL - 90582						0,44

CLASSE/TIPO	CÓDIGO	DESCRIÇÃO	UNID	COEFICIENTE	PREÇO UNIT	TOTAL (R\$)
-------------	--------	-----------	------	-------------	------------	-------------



ESTADO DO PIAUÍ
PREFEITURA MUNICIPAL DE ARRAIAL
SECRETARIA MUNICIPAL DE INFRAESTRUTURA



CHOR	90583	VIBRADOR DE IMERSÃO, DIÂMETRO DE PONTEIRA 45MM, MOTOR ELÉTRICO TRIFÁSICO POTÊNCIA DE 2 CV - JUROS. AF_06/2015	H		0,05	
INSUMO	13896	VIBRADOR DE IMERSAO, DIAMETRO DA PONTEIRA DE *45* MM, COM MOTOR ELETRICO TRIFASICO DE 2 HP (2 CV)	UN	0,0000151	3.498,64	0,05
TOTAL - 90583						0,05

CLASSE/TIPO	CÓDIGO	DESCRIÇÃO	UNID	COEFICIENTE	PREÇO UNIT	TOTAL (R\$)
CHOR	90584	VIBRADOR DE IMERSÃO, DIÂMETRO DE PONTEIRA 45MM, MOTOR ELÉTRICO TRIFÁSICO POTÊNCIA DE 2 CV - MANUTENÇÃO. AF_06/2015	H		0,34	
INSUMO	13896	VIBRADOR DE IMERSAO, DIAMETRO DA PONTEIRA DE *45* MM, COM MOTOR ELETRICO TRIFASICO DE 2 HP (2 CV)	UN	0,0001	3.498,64	0,34
TOTAL - 90584						0,34

CLASSE/TIPO	CÓDIGO	DESCRIÇÃO	UNID	COEFICIENTE	PREÇO UNIT	TOTAL (R\$)
CHOR	90585	VIBRADOR DE IMERSÃO, DIÂMETRO DE PONTEIRA 45MM, MOTOR ELÉTRICO TRIFÁSICO POTÊNCIA DE 2 CV - MATERIAIS NA OPERAÇÃO. AF_06/2015	H		0,46	
INSUMO	2705	ENERGIA ELETRICA ATE 2000 KWH INDUSTRIAL, SEM DEMANDA	KWH	0,52	0,89	0,46
TOTAL - 90585						0,46

CLASSE/TIPO	CÓDIGO	DESCRIÇÃO	UNID	COEFICIENTE	PREÇO UNIT	TOTAL (R\$)
-------------	--------	-----------	------	-------------	------------	-------------



ESTADO DO PIAUÍ
PREFEITURA MUNICIPAL DE ARRAIAL
SECRETARIA MUNICIPAL DE INFRAESTRUTURA



CHOR	88830	BETONEIRA CAPACIDADE NOMINAL DE 400 L, CAPACIDADE DE MISTURA 280 L, MOTOR ELÉTRICO TRIFÁSICO POTÊNCIA DE 2 CV, SEM CARREGADOR - CHP DIURNO. AF_10/2014	CHP		1,95	
COMPOSICAO	88826	BETONEIRA CAPACIDADE NOMINAL DE 400 L, CAPACIDADE DE MISTURA 280 L, MOTOR ELÉTRICO TRIFÁSICO POTÊNCIA DE 2 CV, SEM CARREGADOR - DEPRECIACÃO. AF_10/2014	H	1,00	0,38	0,38
COMPOSICAO	88827	BETONEIRA CAPACIDADE NOMINAL DE 400 L, CAPACIDADE DE MISTURA 280 L, MOTOR ELÉTRICO TRIFÁSICO POTÊNCIA DE 2 CV, SEM CARREGADOR - JUROS. AF_10/2014	H	1,00	0,04	0,04
COMPOSICAO	88828	BETONEIRA CAPACIDADE NOMINAL DE 400 L, CAPACIDADE DE MISTURA 280 L, MOTOR ELÉTRICO TRIFÁSICO POTÊNCIA DE 2 CV, SEM CARREGADOR - MANUTENÇÃO. AF_10/2014	H	1,00	0,42	0,42
COMPOSICAO	88829	BETONEIRA CAPACIDADE NOMINAL DE 400 L, CAPACIDADE DE MISTURA 280 L, MOTOR ELÉTRICO TRIFÁSICO POTÊNCIA DE 2 CV, SEM CARREGADOR - MATERIAIS NA OPERAÇÃO. AF_10/2014	H	1,00	1,11	1,11
TOTAL - 88830						1,95

CLASSE/TIPO	CÓDIGO	DESCRIÇÃO	UNID	COEFICIENTE	PREÇO UNIT	TOTAL (R\$)
CHOR	88831	BETONEIRA CAPACIDADE NOMINAL DE 400 L, CAPACIDADE DE MISTURA 280 L, MOTOR ELÉTRICO TRIFÁSICO POTÊNCIA DE 2 CV, SEM CARREGADOR - CHI DIURNO. AF_10/2014	CHI		0,42	



ESTADO DO PIAUÍ
PREFEITURA MUNICIPAL DE ARRAIAL
SECRETARIA MUNICIPAL DE INFRAESTRUTURA



COMPOSICAO	88826	BETONEIRA CAPACIDADE NOMINAL DE 400 L, CAPACIDADE DE MISTURA 280 L, MOTOR ELÉTRICO TRIFÁSICO POTÊNCIA DE 2 CV, SEM CARREGADOR - DEPRECIAÇÃO. AF_10/2014	H	1,00	0,38	0,38
COMPOSICAO	88827	BETONEIRA CAPACIDADE NOMINAL DE 400 L, CAPACIDADE DE MISTURA 280 L, MOTOR ELÉTRICO TRIFÁSICO POTÊNCIA DE 2 CV, SEM CARREGADOR - JUROS. AF_10/2014	H	1,00	0,04	0,04
TOTAL - 88831						0,42

CLASSE/TIPO	CÓDIGO	DESCRIÇÃO	UNID	COEFICIENTE	PREÇO UNIT	TOTAL (R\$)
FUES	92263	FABRICAÇÃO DE FÔRMA PARA PILARES E ESTRUTURAS SIMILARES, EM CHAPA DE MADEIRA COMPENSADA RESINADA, E = 17 MM. AF_09/2020	M2		196,23	
INSUMO	1358	CHAPA/PAINEL DE MADEIRA COMPENSADA RESINADA (MADEIRITE RESINADO ROSA) PARA FORMA DE CONCRETO, DE 2200 x 1100 MM, E = 17 MM	M2	1,336	68,87	92,01
INSUMO	4491	PONTALETE *7,5 X 7,5* CM EM PINUS, MISTA OU EQUIVALENTE DA REGIAO - BRUTA	M	2,308	10,51	24,25
INSUMO	4517	SARRAFO *2,5 X 7,5* CM EM PINUS, MISTA OU EQUIVALENTE DA REGIAO - BRUTA	M	9,237	3,68	33,99
INSUMO	5068	PREGO DE ACO POLIDO COM CABECA 17 X 21 (2 X 11)	KG	0,208	21,48	4,46
COMPOSICAO	88239	AJUDANTE DE CARPINTEIRO COM ENCARGOS COMPLEMENTARES	H	0,25	19,57	4,89
COMPOSICAO	88262	CARPINTEIRO DE FORMAS COM ENCARGOS COMPLEMENTARES	H	1,18	23,88	28,17



ESTADO DO PIAUÍ
PREFEITURA MUNICIPAL DE ARRAIAL
SECRETARIA MUNICIPAL DE INFRAESTRUTURA



COMPOSICAO	91692	SERRA CIRCULAR DE BANCADA COM MOTOR ELÉTRICO POTÊNCIA DE 5HP, COM COIFA PARA DISCO 10" - CHP DIURNO. AF_08/2015	CHP	0,063	27,66	1,74
COMPOSICAO	91693	SERRA CIRCULAR DE BANCADA COM MOTOR ELÉTRICO POTÊNCIA DE 5HP, COM COIFA PARA DISCO 10" - CHI DIURNO. AF_08/2015	CHI	0,255	26,39	6,72
TOTAL - 92263						196,23

CLASSE/TIPO	CÓDIGO	DESCRIÇÃO	UNID	COEFICIENTE	PREÇO UNIT	TOTAL (R\$)
FUES	92265	FABRICAÇÃO DE FÔRMA PARA VIGAS, EM CHAPA DE MADEIRA COMPENSADA RESINADA, E = 17 MM. AF_09/2020	M2		142,98	
INSUMO	1358	CHAPA/PAINEL DE MADEIRA COMPENSADA RESINADA (MADEIRITE RESINADO ROSA) PARA FORMA DE CONCRETO, DE 2200 x 1100 MM, E = 17 MM	M2	1,146	68,87	78,92
INSUMO	4491	PONTALETE *7,5 X 7,5* CM EM PINUS, MISTA OU EQUIVALENTE DA REGIAO - BRUTA	M	0,166	10,51	1,74
INSUMO	4517	SARRAFO *2,5 X 7,5* CM EM PINUS, MISTA OU EQUIVALENTE DA REGIAO - BRUTA	M	6,952	3,68	25,58
INSUMO	5068	PREGO DE ACO POLIDO COM CABECA 17 X 21 (2 X 11)	KG	0,159	21,48	3,41
COMPOSICAO	88239	AJUDANTE DE CARPINTEIRO COM ENCARGOS COMPLEMENTARES	H	0,202	19,57	3,95
COMPOSICAO	88262	CARPINTEIRO DE FORMAS COM ENCARGOS COMPLEMENTARES	H	0,911	23,88	21,75
COMPOSICAO	91692	SERRA CIRCULAR DE BANCADA COM MOTOR ELÉTRICO POTÊNCIA DE 5HP, COM COIFA PARA DISCO 10" - CHP DIURNO. AF_08/2015	CHP	0,05	27,66	1,38



ESTADO DO PIAUÍ
PREFEITURA MUNICIPAL DE ARRAIAL
SECRETARIA MUNICIPAL DE INFRAESTRUTURA



COMPOSICAO	91693	SERRA CIRCULAR DE BANCADA COM MOTOR ELÉTRICO POTÊNCIA DE 5HP, COM COIFA PARA DISCO 10" - CHI DIURNO. AF_08/2015	CHI	0,237	26,39	6,25
TOTAL - 92265						142,98

CLASSE/TIPO	CÓDIGO	DESCRIÇÃO	UNID	COEFICIENTE	PREÇO UNIT	TOTAL (R\$)
FUES	92272	FABRICAÇÃO DE ESCORAS DE VIGA DO TIPO GARFO, EM MADEIRA. AF_09/2020	M		46,24	
INSUMO	1345	CHAPA/PAINEL DE MADEIRA COMPENSADA PLASTIFICADA (MADEIRITE PLASTIFICADO) PARA FORMA DE CONCRETO, DE 2200 x 1100 MM, E = *17* MM	M2	0,136	116,63	15,86
INSUMO	4491	PONTALETE *7,5 X 7,5* CM EM PINUS, MISTA OU EQUIVALENTE DA REGIAO - BRUTA	M	2,342	10,51	24,61
INSUMO	5068	PREGO DE ACO POLIDO COM CABECA 17 X 21 (2 X 11)	KG	0,012	21,48	0,25
COMPOSICAO	88239	AJUDANTE DE CARPINTEIRO COM ENCARGOS COMPLEMENTARES	H	0,032	19,57	0,62
COMPOSICAO	88262	CARPINTEIRO DE FORMAS COM ENCARGOS COMPLEMENTARES	H	0,083	23,88	1,98
COMPOSICAO	91692	SERRA CIRCULAR DE BANCADA COM MOTOR ELÉTRICO POTÊNCIA DE 5HP, COM COIFA PARA DISCO 10" - CHP DIURNO. AF_08/2015	CHP	0,022	27,66	0,60
COMPOSICAO	91693	SERRA CIRCULAR DE BANCADA COM MOTOR ELÉTRICO POTÊNCIA DE 5HP, COM COIFA PARA DISCO 10" - CHI DIURNO. AF_08/2015	CHI	0,088	26,39	2,32
TOTAL - 92272						46,24

CLASSE/TIPO	CÓDIGO	DESCRIÇÃO	UNID	COEFICIENTE	PREÇO UNIT	TOTAL (R\$)
-------------	--------	-----------	------	-------------	------------	-------------



ESTADO DO PIAUÍ
PREFEITURA MUNICIPAL DE ARRAIAL
SECRETARIA MUNICIPAL DE INFRAESTRUTURA



FUES	92267	FABRICAÇÃO DE FÔRMA PARA LAJES, EM CHAPA DE MADEIRA COMPENSADA RESINADA, E = 17 MM. AF_09/2020	M2		73,22	
INSUMO	1358	CHAPA/PAINEL DE MADEIRA COMPENSADA RESINADA (MADEIRITE RESINADO ROSA) PARA FORMA DE CONCRETO, DE 2200 x 1100 MM, E = 17 MM	M2	1,05	68,87	72,31
COMPOSICAO	88239	AJUDANTE DE CARPINTEIRO COM ENCARGOS COMPLEMENTARES	H	0,005	19,57	0,09
COMPOSICAO	88262	CARPINTEIRO DE FORMAS COM ENCARGOS COMPLEMENTARES	H	0,005	23,88	0,11
COMPOSICAO	91692	SERRA CIRCULAR DE BANCADA COM MOTOR ELÉTRICO POTÊNCIA DE 5HP, COM COIFA PARA DISCO 10" - CHP DIURNO. AF_08/2015	CHP	0,005	27,66	0,13
COMPOSICAO	91693	SERRA CIRCULAR DE BANCADA COM MOTOR ELÉTRICO POTÊNCIA DE 5HP, COM COIFA PARA DISCO 10" - CHI DIURNO. AF_08/2015	CHI	0,022	26,39	0,58
TOTAL - 92267						73,22

CLASSE/TIPO	CÓDIGO	DESCRIÇÃO	UNID	COEFICIENTE	PREÇO UNIT	TOTAL (R\$)
FUES	92800	CORTE E DOBRA DE AÇO CA-60, DIÂMETRO DE 5,0 MM. AF_06/2022	KG		11,43	
INSUMO	43059	ACO CA-60, 4,2 MM, OU 5,0 MM, OU 6,0 MM, OU 7,0 MM, VERGALHAO	KG	1,07	9,23	9,87
COMPOSICAO	88238	AJUDANTE DE ARMADOR COM ENCARGOS COMPLEMENTARES	H	0,0095	18,84	0,17
COMPOSICAO	88245	ARMADOR COM ENCARGOS COMPLEMENTARES	H	0,0581	24,06	1,39
TOTAL - 92800						11,43

CLASSE/TIPO	CÓDIGO	DESCRIÇÃO	UNID	COEFICIENTE	PREÇO UNIT	TOTAL (R\$)
-------------	--------	-----------	------	-------------	------------	-------------



ESTADO DO PIAUÍ
PREFEITURA MUNICIPAL DE ARRAIAL
SECRETARIA MUNICIPAL DE INFRAESTRUTURA



FUES	92801	CORTE E DOBRA DE AÇO CA-50, DIÂMETRO DE 6,3 MM. AF_06/2022	KG		11,84	
INSUMO	32	ACO CA-50, 6,3 MM, VERGALHAO	KG	1,07	10,29	11,01
COMPOSICAO	88238	AJUDANTE DE ARMADOR COM ENCARGOS COMPLEMENTARES	H	0,0051	18,84	0,09
COMPOSICAO	88245	ARMADOR COM ENCARGOS COMPLEMENTARES	H	0,031	24,06	0,74
TOTAL - 92801						11,84

CLASSE/TIPO	CÓDIGO	DESCRIÇÃO	UNID	COEFICIENTE	PREÇO UNIT	TOTAL (R\$)
FUES	92802	CORTE E DOBRA DE AÇO CA-50, DIÂMETRO DE 8,0 MM. AF_06/2022	KG		11,90	
INSUMO	33	ACO CA-50, 8,0 MM, VERGALHAO	KG	1,11	10,35	11,48
COMPOSICAO	88238	AJUDANTE DE ARMADOR COM ENCARGOS COMPLEMENTARES	H	0,0026	18,84	0,04
COMPOSICAO	88245	ARMADOR COM ENCARGOS COMPLEMENTARES	H	0,0162	24,06	0,38
TOTAL - 92802						11,90

CLASSE/TIPO	CÓDIGO	DESCRIÇÃO	UNID	COEFICIENTE	PREÇO UNIT	TOTAL (R\$)
FUES	92803	CORTE E DOBRA DE AÇO CA-50, DIÂMETRO DE 10,0 MM. AF_06/2022	KG		11,05	
INSUMO	34	ACO CA-50, 10,0 MM, VERGALHAO	KG	1,11	9,75	10,82
COMPOSICAO	88238	AJUDANTE DE ARMADOR COM ENCARGOS COMPLEMENTARES	H	0,0014	18,84	0,02
COMPOSICAO	88245	ARMADOR COM ENCARGOS COMPLEMENTARES	H	0,0088	24,06	0,21
TOTAL - 92803						11,05

CLASSE/TIPO	CÓDIGO	DESCRIÇÃO	UNID	COEFICIENTE	PREÇO UNIT	TOTAL (R\$)
FUES	92804	CORTE E DOBRA DE AÇO CA-50, DIÂMETRO DE 12,5 MM. AF_06/2022	KG		9,49	



ESTADO DO PIAUÍ
PREFEITURA MUNICIPAL DE ARRAIAL
SECRETARIA MUNICIPAL DE INFRAESTRUTURA



INSUMO	43055	ACO CA-50, 12,5 MM OU 16,0 MM, VERGALHAO	KG	1,11	8,45	9,37
COMPOSICAO	88238	AJUDANTE DE ARMADOR COM ENCARGOS COMPLEMENTARES	H	0,0008	18,84	0,01
COMPOSICAO	88245	ARMADOR COM ENCARGOS COMPLEMENTARES	H	0,0048	24,06	0,11
TOTAL - 92804						9,49

CLASSE/TIPO	CÓDIGO	DESCRIÇÃO	UNID	COEFICIENTE	PREÇO UNIT	TOTAL (R\$)
FUES	92805	CORTE E DOBRA DE AÇO CA-50, DIÂMETRO DE 16,0 MM. AF_06/2022	KG		9,43	
INSUMO	43055	ACO CA-50, 12,5 MM OU 16,0 MM, VERGALHAO	KG	1,11	8,45	9,37
COMPOSICAO	88245	ARMADOR COM ENCARGOS COMPLEMENTARES	H	0,0025	24,06	0,06
TOTAL - 92805						9,43

CLASSE/TIPO	CÓDIGO	DESCRIÇÃO	UNID	COEFICIENTE	PREÇO UNIT	TOTAL (R\$)
FUES	92806	CORTE E DOBRA DE AÇO CA-50, DIÂMETRO DE 20,0 MM. AF_06/2022	KG		11,13	
INSUMO	43056	ACO CA-50, 20,0 MM OU 25,0 MM, VERGALHAO	KG	1,14	9,74	11,10
COMPOSICAO	88245	ARMADOR COM ENCARGOS COMPLEMENTARES	H	0,0013	24,06	0,03
TOTAL - 92806						11,13

CLASSE/TIPO	CÓDIGO	DESCRIÇÃO	UNID	COEFICIENTE	PREÇO UNIT	TOTAL (R\$)
SEDI	88309	PEDREIRO COM ENCARGOS COMPLEMENTARES	H		24,24	
INSUMO	4750	PEDREIRO (HORISTA)	H	1,00	17,72	17,72
INSUMO	37370	ALIMENTACAO - HORISTA (COLETADO CAIXA - ENCARGOS COMPLEMENTARES)	H	1,00	2,26	2,26
INSUMO	37371	TRANSPORTE - HORISTA (COLETADO CAIXA - ENCARGOS COMPLEMENTARES)	H	1,00	0,65	0,65
INSUMO	37372	EXAMES - HORISTA (COLETADO CAIXA - ENCARGOS COMPLEMENTARES)	H	1,00	1,14	1,14



ESTADO DO PIAUÍ
PREFEITURA MUNICIPAL DE ARRAIAL
SECRETARIA MUNICIPAL DE INFRAESTRUTURA



INSUMO	37373	SEGURO - HORISTA (COLETADO CAIXA - ENCARGOS COMPLEMENTARES)	H	1,00	0,07	0,07
INSUMO	43465	FERRAMENTAS - FAMILIA PEDREIRO - HORISTA (ENCARGOS COMPLEMENTARES - COLETADO CAIXA)	H	1,00	0,84	0,84
INSUMO	43489	EPI - FAMILIA PEDREIRO - HORISTA (ENCARGOS COMPLEMENTARES - COLETADO CAIXA)	H	1,00	1,17	1,17
COMPOSICAO	95371	CURSO DE CAPACITAÇÃO PARA PEDREIRO (ENCARGOS COMPLEMENTARES) - HORISTA	H	1,00	0,39	0,39
TOTAL - 88309						24,24

CLASSE/TIPO	CÓDIGO	DESCRIÇÃO	UNID	COEFICIENTE	PREÇO UNIT	TOTAL (R\$)
CHOR	90586	VIBRADOR DE IMERSÃO, DIÂMETRO DE PONTEIRA 45MM, MOTOR ELÉTRICO TRIFÁSICO POTÊNCIA DE 2 CV - CHP DIURNO. AF_06/2015	CHP		1,29	
COMPOSICAO	90582	VIBRADOR DE IMERSÃO, DIÂMETRO DE PONTEIRA 45MM, MOTOR ELÉTRICO TRIFÁSICO POTÊNCIA DE 2 CV - DEPRECIACÃO. AF_06/2015	H	1,00	0,44	0,44
COMPOSICAO	90583	VIBRADOR DE IMERSÃO, DIÂMETRO DE PONTEIRA 45MM, MOTOR ELÉTRICO TRIFÁSICO POTÊNCIA DE 2 CV - JUROS. AF_06/2015	H	1,00	0,05	0,05
COMPOSICAO	90584	VIBRADOR DE IMERSÃO, DIÂMETRO DE PONTEIRA 45MM, MOTOR ELÉTRICO TRIFÁSICO POTÊNCIA DE 2 CV - MANUTENÇÃO. AF_06/2015	H	1,00	0,34	0,34
COMPOSICAO	90585	VIBRADOR DE IMERSÃO, DIÂMETRO DE PONTEIRA 45MM, MOTOR ELÉTRICO TRIFÁSICO POTÊNCIA DE 2 CV - MATERIAIS NA OPERAÇÃO. AF_06/2015	H	1,00	0,46	0,46
TOTAL - 90586						1,29

CLASSE/TIPO	CÓDIGO	DESCRIÇÃO	UNID	COEFICIENTE	PREÇO UNIT	TOTAL (R\$)
-------------	--------	-----------	------	-------------	------------	-------------



ESTADO DO PIAUÍ
PREFEITURA MUNICIPAL DE ARRAIAL
SECRETARIA MUNICIPAL DE INFRAESTRUTURA



CHOR	90587	VIBRADOR DE IMERSÃO, DIÂMETRO DE PONTEIRA 45MM, MOTOR ELÉTRICO TRIFÁSICO POTÊNCIA DE 2 CV - CHI DIURNO. AF_06/2015	CHI		0,49	
COMPOSICAO	90582	VIBRADOR DE IMERSÃO, DIÂMETRO DE PONTEIRA 45MM, MOTOR ELÉTRICO TRIFÁSICO POTÊNCIA DE 2 CV - DEPRECIAÇÃO. AF_06/2015	H	1,00	0,44	0,44
COMPOSICAO	90583	VIBRADOR DE IMERSÃO, DIÂMETRO DE PONTEIRA 45MM, MOTOR ELÉTRICO TRIFÁSICO POTÊNCIA DE 2 CV - JUROS. AF_06/2015	H	1,00	0,05	0,05
TOTAL - 90587						0,49

CLASSE/TIPO	CÓDIGO	DESCRIÇÃO	UNID	COEFICIENTE	PREÇO UNIT	TOTAL (R\$)
	10549/ORSE	ENCARGOS COMPLEMENTARES - SERVENTE	H		3,70	
INSUMO	00158/ORSE	ALMOÇO (PARTICIPAÇÃO DO EMPREGADOR)	UN	0,1018	14,00	1,42
INSUMO	00941/ORSE	FARDAMENTO COM MANGAS CURTA	UN	0,0015	175,15	0,26
INSUMO	01651/ORSE	ÓCULOS BRANCO PROTEÇÃO	PR	0,0008	6,35	0,00
INSUMO	02378/ORSE	VALE TRANSPORTE	UN	0,0941	4,50	0,42
INSUMO	04728/ORSE	TALHADEIRA CHATA 10"	UN	0,0003	18,58	0,00
INSUMO	04729/ORSE	MARRETA 1 KG COM CABO	UN	0,0001	31,50	0,00
INSUMO	10362/ORSE	SEGURO DE VIDA E ACIDENTE EM GRUPO	UN	0,0045	12,54	0,05
INSUMO	10492/ORSE	CESTA BÁSICA	UN	0,0045	165,00	0,74
INSUMO	10517/ORSE	EXAMES ADMISSIONAIS/DEMISSIONAIS (CHECKUP)	CJ	0,0004	300,00	0,12
INSUMO	10596/ORSE	PROTETOR AURICULAR	UN	0,0045	4,90	0,02
INSUMO	10599/ORSE	PROTETOR SOLAR FPS 30 COM 120ML	UN	0,0018	35,90	0,06
INSUMO	10761/ORSE	REFEIÇÃO - CAFÉ DA MANHÃ (CAFÉ COM LEITE E DOIS PÃES COM MANTEIGA)	UN	0,1018	5,00	0,50
INSUMO	10788/ORSE	PÁ QUADRADA	UN	0,0002	36,90	0,00
INSUMO	2711	CARRINHO DE MAO DE ACO CAPACIDADE 50 A 60 L, PNEU COM CAMARA	UN	0,0002	230,00	0,04



ESTADO DO PIAUÍ
PREFEITURA MUNICIPAL DE ARRAIAL
SECRETARIA MUNICIPAL DE INFRAESTRUTURA



INSUMO	12892	LUVA RASPA DE COURO, CANO CURTO (PUNHO *7* CM)	PAR	0,0023	12,57	0,02
INSUMO	12893	BOTA DE SEGURANCA COM BIQUEIRA DE ACO E COLARINHO ACOLCHOADO	PAR	0,0008	67,05	0,05
INSUMO	12894	CAPA PARA CHUVA EM PVC COM FORRO DE POLIESTER, COM CAPUZ (AMARELA OU AZUL)	UN	0,0002	18,16	0,00
INSUMO	12895	CAPACETE DE SEGURANCA ABA FRONTAL COM SUSPENSAO DE POLIETILENO, SEM JUGULAR (CLASSE B)	UN	0,0006	13,97	0,00
TOTAL - 10549/ORSE						3,70

CLASSE/TIPO	CÓDIGO	DESCRIÇÃO	UNID	COEFICIENTE	PREÇO UNIT	TOTAL (R\$)
SEDI	95372	CURSO DE CAPACITAÇÃO PARA PINTOR (ENCARGOS COMPLEMENTARES) - HORISTA	H		0,27	
INSUMO	4783	PINTOR (HORISTA)	H	0,01549	17,72	0,27
TOTAL - 95372						0,27

CLASSE/TIPO	CÓDIGO	DESCRIÇÃO	UNID	COEFICIENTE	PREÇO UNIT	TOTAL (R\$)
SEDI	95379	CURSO DE CAPACITAÇÃO PARA SOLDADOR (ENCARGOS COMPLEMENTARES) - HORISTA	H		0,21	
INSUMO	6160	SOLDADOR (HORISTA)	H	0,01211	17,72	0,21
TOTAL - 95379						0,21

CLASSE/TIPO	CÓDIGO	DESCRIÇÃO	UNID	COEFICIENTE	PREÇO UNIT	TOTAL (R\$)
SEDI	88247	AUXILIAR DE ELETRICISTA COM ENCARGOS COMPLEMENTARES	H		20,06	
INSUMO	247	AJUDANTE DE ELETRICISTA (HORISTA)	H	1,00	13,42	13,42
INSUMO	37370	ALIMENTACAO - HORISTA (COLETADO CAIXA - ENCARGOS COMPLEMENTARES)	H	1,00	2,26	2,26



ESTADO DO PIAUÍ
PREFEITURA MUNICIPAL DE ARRAIAL
SECRETARIA MUNICIPAL DE INFRAESTRUTURA



INSUMO	37371	TRANSPORTE - HORISTA (COLETADO CAIXA - ENCARGOS COMPLEMENTARES)	H	1,00	0,65	0,65
INSUMO	37372	EXAMES - HORISTA (COLETADO CAIXA - ENCARGOS COMPLEMENTARES)	H	1,00	1,14	1,14
INSUMO	37373	SEGURO - HORISTA (COLETADO CAIXA - ENCARGOS COMPLEMENTARES)	H	1,00	0,07	0,07
INSUMO	43460	FERRAMENTAS - FAMILIA ELETRICISTA - HORISTA (ENCARGOS COMPLEMENTARES - COLETADO CAIXA)	H	1,00	0,86	0,86
INSUMO	43484	EPI - FAMILIA ELETRICISTA - HORISTA (ENCARGOS COMPLEMENTARES - COLETADO CAIXA)	H	1,00	1,14	1,14
COMPOSICAO	95316	CURSO DE CAPACITAÇÃO PARA AUXILIAR DE ELETRICISTA (ENCARGOS COMPLEMENTARES) - HORISTA	H	1,00	0,52	0,52
TOTAL - 88247						20,06

CLASSE/TIPO	CÓDIGO	DESCRIÇÃO	UNID	COEFICIENTE	PREÇO UNIT	TOTAL (R\$)
SEDI	88264	ELETRICISTA COM ENCARGOS COMPLEMENTARES	H		24,53	
INSUMO	2436	ELETRICISTA (HORISTA)	H	1,00	17,72	17,72
INSUMO	37370	ALIMENTACAO - HORISTA (COLETADO CAIXA - ENCARGOS COMPLEMENTARES)	H	1,00	2,26	2,26
INSUMO	37371	TRANSPORTE - HORISTA (COLETADO CAIXA - ENCARGOS COMPLEMENTARES)	H	1,00	0,65	0,65
INSUMO	37372	EXAMES - HORISTA (COLETADO CAIXA - ENCARGOS COMPLEMENTARES)	H	1,00	1,14	1,14
INSUMO	37373	SEGURO - HORISTA (COLETADO CAIXA - ENCARGOS COMPLEMENTARES)	H	1,00	0,07	0,07
INSUMO	43460	FERRAMENTAS - FAMILIA ELETRICISTA - HORISTA (ENCARGOS COMPLEMENTARES - COLETADO CAIXA)	H	1,00	0,86	0,86
INSUMO	43484	EPI - FAMILIA ELETRICISTA - HORISTA (ENCARGOS COMPLEMENTARES - COLETADO CAIXA)	H	1,00	1,14	1,14



ESTADO DO PIAUÍ
PREFEITURA MUNICIPAL DE ARRAIAL
SECRETARIA MUNICIPAL DE INFRAESTRUTURA



COMPOSICAO	95332	CURSO DE CAPACITAÇÃO PARA ELETRICISTA (ENCARGOS COMPLEMENTARES) - HORISTA	H	1,00	0,69	0,69
TOTAL - 88264						24,53

CLASSE/TIPO	CÓDIGO	DESCRIÇÃO	UNID	COEFICIENTE	PREÇO UNIT	TOTAL (R\$)
SEDI	88248	AUXILIAR DE ENCANADOR OU BOMBEIRO HIDRÁULICO COM ENCARGOS COMPLEMENTARES	H		19,12	
INSUMO	246	AUXILIAR DE ENCANADOR OU BOMBEIRO HIDRAULICO (HORISTA)	H	1,00	13,42	13,42
INSUMO	37370	ALIMENTACAO - HORISTA (COLETADO CAIXA - ENCARGOS COMPLEMENTARES)	H	1,00	2,26	2,26
INSUMO	37371	TRANSPORTE - HORISTA (COLETADO CAIXA - ENCARGOS COMPLEMENTARES)	H	1,00	0,65	0,65
INSUMO	37372	EXAMES - HORISTA (COLETADO CAIXA - ENCARGOS COMPLEMENTARES)	H	1,00	1,14	1,14
INSUMO	37373	SEGURO - HORISTA (COLETADO CAIXA - ENCARGOS COMPLEMENTARES)	H	1,00	0,07	0,07
INSUMO	43461	FERRAMENTAS - FAMILIA ENCANADOR - HORISTA (ENCARGOS COMPLEMENTARES - COLETADO CAIXA)	H	1,00	0,32	0,32
INSUMO	43485	EPI - FAMILIA ENCANADOR - HORISTA (ENCARGOS COMPLEMENTARES - COLETADO CAIXA)	H	1,00	1,01	1,01
COMPOSICAO	95317	CURSO DE CAPACITAÇÃO PARA AUXILIAR DE ENCANADOR OU BOMBEIRO HIDRÁULICO (ENCARGOS COMPLEMENTARES) - HORISTA	H	1,00	0,25	0,25
TOTAL - 88248						19,12

CLASSE/TIPO	CÓDIGO	DESCRIÇÃO	UNID	COEFICIENTE	PREÇO UNIT	TOTAL (R\$)
SEDI	88267	ENCANADOR OU BOMBEIRO HIDRÁULICO COM ENCARGOS COMPLEMENTARES	H		23,50	



ESTADO DO PIAUÍ
PREFEITURA MUNICIPAL DE ARRAIAL
SECRETARIA MUNICIPAL DE INFRAESTRUTURA



INSUMO	2696	ENCANADOR OU BOMBEIRO HIDRAULICO (HORISTA)	H	1,00	17,72	17,72
INSUMO	37370	ALIMENTACAO - HORISTA (COLETADO CAIXA - ENCARGOS COMPLEMENTARES)	H	1,00	2,26	2,26
INSUMO	37371	TRANSPORTE - HORISTA (COLETADO CAIXA - ENCARGOS COMPLEMENTARES)	H	1,00	0,65	0,65
INSUMO	37372	EXAMES - HORISTA (COLETADO CAIXA - ENCARGOS COMPLEMENTARES)	H	1,00	1,14	1,14
INSUMO	37373	SEGURO - HORISTA (COLETADO CAIXA - ENCARGOS COMPLEMENTARES)	H	1,00	0,07	0,07
INSUMO	43461	FERRAMENTAS - FAMILIA ENCANADOR - HORISTA (ENCARGOS COMPLEMENTARES - COLETADO CAIXA)	H	1,00	0,32	0,32
INSUMO	43485	EPI - FAMILIA ENCANADOR - HORISTA (ENCARGOS COMPLEMENTARES - COLETADO CAIXA)	H	1,00	1,01	1,01
COMPOSICAO	95335	CURSO DE CAPACITAÇÃO PARA ENCANADOR OU BOMBEIRO HIDRÁULICO (ENCARGOS COMPLEMENTARES) - HORISTA	H	1,00	0,33	0,33
TOTAL - 88267						23,50

CLASSE/TIPO	CÓDIGO	DESCRIÇÃO	UNID	COEFICIENTE	PREÇO UNIT	TOTAL (R\$)
SEDI	88629	ARGAMASSA TRAÇO 1:3 (EM VOLUME DE CIMENTO E AREIA MÉDIA ÚMIDA), PREPARO MANUAL. AF_08/2019	M3		721,48	
INSUMO	370	AREIA MEDIA - POSTO JAZIDA/FORNECEDOR (RETIRADO NA JAZIDA, SEM TRANSPORTE)	M3	1,07	90,00	96,30
INSUMO	1379	CIMENTO PORTLAND COMPOSTO CP II-32	KG	482,96	0,96	463,64
COMPOSICAO	88316	SERVENTE COM ENCARGOS COMPLEMENTARES	H	8,57	18,85	161,54
TOTAL - 88629						721,48

CLASSE/TIPO	CÓDIGO	DESCRIÇÃO	UNID	COEFICIENTE	PREÇO UNIT	TOTAL (R\$)
-------------	--------	-----------	------	-------------	------------	-------------



ESTADO DO PIAUÍ
PREFEITURA MUNICIPAL DE ARRAIAL
SECRETARIA MUNICIPAL DE INFRAESTRUTURA



INEL	91946	SUPORE PARAFUSADO COM PLACA DE ENCAIXE 4" X 2" MÉDIO (1,30 M DO PISO) PARA PONTO ELÉTRICO - FORNECIMENTO E INSTALAÇÃO. AF_12/2015	UN		8,02	
INSUMO	38094	ESPELHO / PLACA DE 3 POSTOS 4" X 2", PARA INSTALACAO DE TOMADAS E INTERRUPTORES	UN	1,00	3,28	3,28
INSUMO	38099	SUPORE DE FIXACAO PARA ESPELHO / PLACA 4" X 2", PARA 3 MODULOS, PARA INSTALACAO DE TOMADAS E INTERRUPTORES (SOMENTE SUPORE)	UN	1,00	1,70	1,70
COMPOSICAO	88264	ELETRICISTA COM ENCARGOS COMPLEMENTARES	H	0,124	24,53	3,04
TOTAL - 91946						8,02

CLASSE/TIPO	CÓDIGO	DESCRIÇÃO	UNID	COEFICIENTE	PREÇO UNIT	TOTAL (R\$)
INEL	91998	TOMADA BAIXA DE EMBUTIR (1 MÓDULO), 2P+T 10 A, SEM SUPORE E SEM PLACA - FORNECIMENTO E INSTALAÇÃO. AF_12/2015	UN		19,28	
INSUMO	38101	TOMADA 2P+T 10A, 250V (APENAS MODULO)	UN	1,00	8,81	8,81
COMPOSICAO	88247	AUXILIAR DE ELETRICISTA COM ENCARGOS COMPLEMENTARES	H	0,235	20,06	4,71
COMPOSICAO	88264	ELETRICISTA COM ENCARGOS COMPLEMENTARES	H	0,235	24,53	5,76
TOTAL - 91998						19,28

CLASSE/TIPO	CÓDIGO	DESCRIÇÃO	UNID	COEFICIENTE	PREÇO UNIT	TOTAL (R\$)
SEDI	95316	CURSO DE CAPACITAÇÃO PARA AUXILIAR DE ELETRICISTA (ENCARGOS COMPLEMENTARES) - HORISTA	H		0,52	
INSUMO	247	AJUDANTE DE ELETRICISTA (HORISTA)	H	0,03916	13,42	0,52
TOTAL - 95316						0,52

CLASSE/TIPO	CÓDIGO	DESCRIÇÃO	UNID	COEFICIENTE	PREÇO UNIT	TOTAL (R\$)
-------------	--------	-----------	------	-------------	------------	-------------



ESTADO DO PIAUÍ
PREFEITURA MUNICIPAL DE ARRAIAL
SECRETARIA MUNICIPAL DE INFRAESTRUTURA



SEDI	95332	CURSO DE CAPACITAÇÃO PARA ELETRICISTA (ENCARGOS COMPLEMENTARES) - HORISTA	H		0,69	
INSUMO	2436	ELETRICISTA (HORISTA)	H	0,03916	17,72	0,69
TOTAL - 95332						0,69

CLASSE/TIPO	CÓDIGO	DESCRIÇÃO	UNID	COEFICIENTE	PREÇO UNIT	TOTAL (R\$)
SEDI	95317	CURSO DE CAPACITAÇÃO PARA AUXILIAR DE ENCANADOR OU BOMBEIRO HIDRÁULICO (ENCARGOS COMPLEMENTARES) - HORISTA	H		0,25	
INSUMO	246	AUXILIAR DE ENCANADOR OU BOMBEIRO HIDRAULICO (HORISTA)	H	0,01887	13,42	0,25
TOTAL - 95317						0,25

CLASSE/TIPO	CÓDIGO	DESCRIÇÃO	UNID	COEFICIENTE	PREÇO UNIT	TOTAL (R\$)
SEDI	95335	CURSO DE CAPACITAÇÃO PARA ENCANADOR OU BOMBEIRO HIDRÁULICO (ENCARGOS COMPLEMENTARES) - HORISTA	H		0,33	
INSUMO	2696	ENCANADOR OU BOMBEIRO HIDRAULICO (HORISTA)	H	0,01887	17,72	0,33
TOTAL - 95335						0,33

CLASSE/TIPO	CÓDIGO	DESCRIÇÃO	UNID	COEFICIENTE	PREÇO UNIT	TOTAL (R\$)
CHOR	5795	MARTELETE OU ROMPEDOR PNEUMÁTICO MANUAL, 28 KG, COM SILENCIADOR - CHP DIURNO. AF_07/2016	CHP		27,34	
COMPOSICAO	53863	MARTELETE OU ROMPEDOR PNEUMÁTICO MANUAL, 28 KG, COM SILENCIADOR - MANUTENÇÃO. AF_07/2016	H	1,00	1,67	1,67
COMPOSICAO	88298	OPERADOR DE MARTELETE OU MARTELETEIRO COM ENCARGOS COMPLEMENTARES	H	1,00	24,19	24,19



ESTADO DO PIAUÍ
PREFEITURA MUNICIPAL DE ARRAIAL
SECRETARIA MUNICIPAL DE INFRAESTRUTURA



COMPOSICAO	95114	MARTELETE OU ROMPEDOR PNEUMÁTICO MANUAL, 28 KG, COM SILENCIADOR - DEPRECIÇÃO. AF_07/2016	H	1,00	1,33	1,33
COMPOSICAO	95115	MARTELETE OU ROMPEDOR PNEUMÁTICO MANUAL, 28 KG, COM SILENCIADOR - JUROS. AF_07/2016	H	1,00	0,15	0,15
TOTAL - 5795						27,34

CLASSE/TIPO	CÓDIGO	DESCRIÇÃO	UNID	COEFICIENTE	PREÇO UNIT	TOTAL (R\$)
CHOR	5952	MARTELETE OU ROMPEDOR PNEUMÁTICO MANUAL, 28 KG, COM SILENCIADOR - CHI DIURNO. AF_07/2016	CHI		25,67	
COMPOSICAO	88298	OPERADOR DE MARTELETE OU MARTELETEIRO COM ENCARGOS COMPLEMENTARES	H	1,00	24,19	24,19
COMPOSICAO	95114	MARTELETE OU ROMPEDOR PNEUMÁTICO MANUAL, 28 KG, COM SILENCIADOR - DEPRECIÇÃO. AF_07/2016	H	1,00	1,33	1,33
COMPOSICAO	95115	MARTELETE OU ROMPEDOR PNEUMÁTICO MANUAL, 28 KG, COM SILENCIADOR - JUROS. AF_07/2016	H	1,00	0,15	0,15
TOTAL - 5952						25,67

CLASSE/TIPO	CÓDIGO	DESCRIÇÃO	UNID	COEFICIENTE	PREÇO UNIT	TOTAL (R\$)
SEDI	87301	ARGAMASSA TRAÇO 1:4 (EM VOLUME DE CIMENTO E AREIA MÉDIA ÚMIDA) PARA CONTRAPISO, PREPARO MECÂNICO COM BETONEIRA 400 L. AF_08/2019	M3		669,41	
INSUMO	370	AREIA MEDIA - POSTO JAZIDA/FORNECEDOR (RETIRADO NA JAZIDA, SEM TRANSPORTE)	M3	1,36	90,00	122,40
INSUMO	1379	CIMENTO PORTLAND COMPOSTO CP II-32	KG	459,85	0,96	441,45
COMPOSICAO	88377	OPERADOR DE BETONEIRA ESTACIONÁRIA/MISTURADOR COM ENCARGOS COMPLEMENTARES	H	4,85	20,99	101,80



ESTADO DO PIAUÍ
PREFEITURA MUNICIPAL DE ARRAIAL
SECRETARIA MUNICIPAL DE INFRAESTRUTURA



COMPOSICAO	88830	BETONEIRA CAPACIDADE NOMINAL DE 400 L, CAPACIDADE DE MISTURA 280 L, MOTOR ELÉTRICO TRIFÁSICO POTÊNCIA DE 2 CV, SEM CARREGADOR - CHP DIURNO. AF_10/2014	CHP	1,13	1,95	2,20
COMPOSICAO	88831	BETONEIRA CAPACIDADE NOMINAL DE 400 L, CAPACIDADE DE MISTURA 280 L, MOTOR ELÉTRICO TRIFÁSICO POTÊNCIA DE 2 CV, SEM CARREGADOR - CHI DIURNO. AF_10/2014	CHI	3,72	0,42	1,56
TOTAL - 87301						669,41

CLASSE/TIPO	CÓDIGO	DESCRIÇÃO	UNID	COEFICIENTE	PREÇO UNIT	TOTAL (R\$)
SEDI	95324	CURSO DE CAPACITAÇÃO PARA AZULEJISTA OU LADRILHISTA (ENCARGOS COMPLEMENTARES) - HORISTA	H		0,27	
INSUMO	4760	AZULEJISTA OU LADRILHEIRO (HORISTA)	H	0,01549	17,72	0,27
TOTAL - 95324						0,27

CLASSE/TIPO	CÓDIGO	DESCRIÇÃO	UNID	COEFICIENTE	PREÇO UNIT	TOTAL (R\$)
SEDI	95344	CURSO DE CAPACITAÇÃO PARA MONTADOR DE ESTRUTURA METÁLICA (ENCARGOS COMPLEMENTARES) - HORISTA	H		0,20	
INSUMO	44497	MONTADOR DE ESTRUTURAS METALICAS HORISTA	H	0,01211	16,83	0,20
TOTAL - 95344						0,20

CLASSE/TIPO	CÓDIGO	DESCRIÇÃO	UNID	COEFICIENTE	PREÇO UNIT	TOTAL (R\$)
SEDI	88286	MOTORISTA OPERADOR DE MUNCK COM ENCARGOS COMPLEMENTARES	H		26,42	
INSUMO	4096	MOTORISTA OPERADOR DE CAMINHAO COM MUNCK	H	1,00	21,11	21,11
INSUMO	37370	ALIMENTACAO - HORISTA (COLETADO CAIXA - ENCARGOS COMPLEMENTARES)	H	1,00	2,26	2,26



ESTADO DO PIAUÍ
PREFEITURA MUNICIPAL DE ARRAIAL
SECRETARIA MUNICIPAL DE INFRAESTRUTURA



INSUMO	37371	TRANSPORTE - HORISTA (COLETADO CAIXA - ENCARGOS COMPLEMENTARES)	H	1,00	0,65	0,65
INSUMO	37372	EXAMES - HORISTA (COLETADO CAIXA - ENCARGOS COMPLEMENTARES)	H	1,00	1,14	1,14
INSUMO	37373	SEGURO - HORISTA (COLETADO CAIXA - ENCARGOS COMPLEMENTARES)	H	1,00	0,07	0,07
INSUMO	43464	FERRAMENTAS - FAMILIA OPERADOR ESCAVADEIRA - HORISTA (ENCARGOS COMPLEMENTARES - COLETADO CAIXA)	H	1,00	0,01	0,01
INSUMO	43488	EPI - FAMILIA OPERADOR ESCAVADEIRA - HORISTA (ENCARGOS COMPLEMENTARES - COLETADO CAIXA)	H	1,00	0,82	0,82
COMPOSICAO	95351	CURSO DE CAPACITAÇÃO PARA MOTORISTA OPERADOR DE MUNCK (ENCARGOS COMPLEMENTARES) - HORISTA	H	1,00	0,36	0,36
TOTAL - 88286						26,42

CLASSE/TIPO	CÓDIGO	DESCRIÇÃO	UNID	COEFICIENTE	PREÇO UNIT	TOTAL (R\$)
CHOR	89259	GUINDAUTO HIDRÁULICO, CAPACIDADE MÁXIMA DE CARGA 6200 KG, MOMENTO MÁXIMO DE CARGA 11,7 TM, ALCANCE MÁXIMO HORIZONTAL 9,70 M, INCLUSIVE CAMINHÃO TOCO PBT 16.000 KG, POTÊNCIA DE 189 CV - DEPRECIÇÃO. AF_06/2014	H		26,18	
INSUMO	3363	GUINDAUTO HIDRAULICO, CAPACIDADE MAXIMA DE CARGA 6200 KG, MOMENTO MAXIMO DE CARGA 11,7 TM , ALCANCE MAXIMO HORIZONTAL 9,70 M, PARA MONTAGEM SOBRE CHASSI DE CAMINHAO PBT MINIMO 13000 KG (INCLUI MONTAGEM, NAO INCLUI CAMINHAO)	UN	0,0000551	139.625,00	7,69



ESTADO DO PIAUÍ
PREFEITURA MUNICIPAL DE ARRAIAL
SECRETARIA MUNICIPAL DE INFRAESTRUTURA



INSUMO	37752	CAMINHAO TOCO, PESO BRUTO TOTAL 16000 KG, CARGA UTIL MAXIMA 11030 KG, DISTANCIA ENTRE EIXOS 5,41 M, POTENCIA 185 CV (INCLUI CABINE E CHASSI, NAO INCLUI CARROCERIA)	UN	0,0000343	539.189,17	18,49
TOTAL - 89259						26,18

CLASSE/TIPO	CÓDIGO	DESCRIÇÃO	UNID	COEFICIENTE	PREÇO UNIT	TOTAL (R\$)
CHOR	89260	GUINDAUTO HIDRÁULICO, CAPACIDADE MÁXIMA DE CARGA 6200 KG, MOMENTO MÁXIMO DE CARGA 11,7 TM, ALCANCE MÁXIMO HORIZONTAL 9,70 M, INCLUSIVE CAMINHÃO TOCO PBT 16.000 KG, POTÊNCIA DE 189 CV - JUROS. AF_06/2014	H		4,89	
INSUMO	3363	GUINDAUTO HIDRAULICO, CAPACIDADE MAXIMA DE CARGA 6200 KG, MOMENTO MAXIMO DE CARGA 11,7 TM , ALCANCE MAXIMO HORIZONTAL 9,70 M, PARA MONTAGEM SOBRE CHASSI DE CAMINHAO PBT MINIMO 13000 KG (INCLUI MONTAGEM, NAO INCLUI CAMINHAO)	UN	0,0000073	139.625,00	1,01
INSUMO	37752	CAMINHAO TOCO, PESO BRUTO TOTAL 16000 KG, CARGA UTIL MAXIMA 11030 KG, DISTANCIA ENTRE EIXOS 5,41 M, POTENCIA 185 CV (INCLUI CABINE E CHASSI, NAO INCLUI CARROCERIA)	UN	0,0000072	539.189,17	3,88
TOTAL - 89260						4,89

CLASSE/TIPO	CÓDIGO	DESCRIÇÃO	UNID	COEFICIENTE	PREÇO UNIT	TOTAL (R\$)
CHOR	89262	GUINDAUTO HIDRÁULICO, CAPACIDADE MÁXIMA DE CARGA 6200 KG, MOMENTO MÁXIMO DE CARGA 11,7 TM, ALCANCE MÁXIMO HORIZONTAL 9,70 M, INCLUSIVE CAMINHÃO TOCO PBT 16.000 KG, POTÊNCIA DE 189 CV - MANUTENÇÃO. AF_06/2014	H		44,28	



ESTADO DO PIAUÍ
PREFEITURA MUNICIPAL DE ARRAIAL
SECRETARIA MUNICIPAL DE INFRAESTRUTURA



INSUMO	3363	GUINDAUTO HIDRAULICO, CAPACIDADE MAXIMA DE CARGA 6200 KG, MOMENTO MAXIMO DE CARGA 11,7 TM , ALCANCE MAXIMO HORIZONTAL 9,70 M, PARA MONTAGEM SOBRE CHASSI DE CAMINHAO PBT MINIMO 13000 KG (INCLUI MONTAGEM, NAO INCLUI CAMINHAO)	UN	0,0000689	139.625,00	9,62
INSUMO	37752	CAMINHAO TOCO, PESO BRUTO TOTAL 16000 KG, CARGA UTIL MAXIMA 11030 KG, DISTANCIA ENTRE EIXOS 5,41 M, POTENCIA 185 CV (INCLUI CABINE E CHASSI, NAO INCLUI CARROCERIA)	UN	0,0000643	539.189,17	34,66
TOTAL - 89262						44,28

CLASSE/TIPO	CÓDIGO	DESCRIÇÃO	UNID	COEFICIENTE	PREÇO UNIT	TOTAL (R\$)
CHOR	91466	GUINDAUTO HIDRÁULICO, CAPACIDADE MÁXIMA DE CARGA 6200 KG, MOMENTO MÁXIMO DE CARGA 11,7 TM, ALCANCE MÁXIMO HORIZONTAL 9,70 M, INCLUSIVE CAMINHÃO TOCO PBT 16.000 KG, POTÊNCIA DE 189 CV - IMPOSTOS E SEGUROS. AF_08/2015	H		3,87	
INSUMO	3363	GUINDAUTO HIDRAULICO, CAPACIDADE MAXIMA DE CARGA 6200 KG, MOMENTO MAXIMO DE CARGA 11,7 TM , ALCANCE MAXIMO HORIZONTAL 9,70 M, PARA MONTAGEM SOBRE CHASSI DE CAMINHAO PBT MINIMO 13000 KG (INCLUI MONTAGEM, NAO INCLUI CAMINHAO)	UN	0,0000058	139.625,00	0,80
INSUMO	37752	CAMINHAO TOCO, PESO BRUTO TOTAL 16000 KG, CARGA UTIL MAXIMA 11030 KG, DISTANCIA ENTRE EIXOS 5,41 M, POTENCIA 185 CV (INCLUI CABINE E CHASSI, NAO INCLUI CARROCERIA)	UN	0,0000057	539.189,17	3,07
TOTAL - 91466						3,87

CLASSE/TIPO	CÓDIGO	DESCRIÇÃO	UNID	COEFICIENTE	PREÇO UNIT	TOTAL (R\$)
-------------	--------	-----------	------	-------------	------------	-------------



ESTADO DO PIAUÍ
PREFEITURA MUNICIPAL DE ARRAIAL
SECRETARIA MUNICIPAL DE INFRAESTRUTURA



CHOR	91467	GUINDAUTO HIDRÁULICO, CAPACIDADE MÁXIMA DE CARGA 6200 KG, MOMENTO MÁXIMO DE CARGA 11,7 TM, ALCANCE MÁXIMO HORIZONTAL 9,70 M, INCLUSIVE CAMINHÃO TOCO PBT 16.000 KG, POTÊNCIA DE 189 CV - MATERIAIS NA OPERAÇÃO. AF_08/2015	H		173,11	
INSUMO	4221	OLEO DIESEL COMBUSTIVEL COMUM	L	26,43	6,55	173,11
TOTAL - 91467						173,11



ESTADO DO PIAUÍ
PREFEITURA MUNICIPAL DE ARRAIAL
SECRETARIA MUNICIPAL DE INFRAESTRUTURA



MUNICÍPIO DE ARRAIAL - PI
REFORMA DA ESCOLA MUNICIPAL RAIMUNDO LOPES DE SOUSA
PLANILHA DE COMPOSIÇÕES ANALÍTICAS AUXILIARES - NÍVEL 3

DATA BASE: SINAPI PI-01/2023, SEINFRA 27, ORSE-11/2022, SEM DESONERAÇÃO

LEIS SOCIAIS (%):

113,05

BDI (%): 21,15

CLASSE/TIPO	CÓDIGO	DESCRIÇÃO	UNID	COEFICIENTE	PREÇO UNIT	TOTAL (R\$)
SEDI	95359	CURSO DE CAPACITAÇÃO PARA OPERADOR DE GUINDASTE (ENCARGOS COMPLEMENTARES) - HORISTA	H		0,33	
INSUMO	4254	OPERADOR DE GUINDASTE	H	0,01718	19,66	0,33
TOTAL - 95359						0,33

CLASSE/TIPO	CÓDIGO	DESCRIÇÃO	UNID	COEFICIENTE	PREÇO UNIT	TOTAL (R\$)
SEDI	95357	CURSO DE CAPACITAÇÃO PARA OPERADOR DE ESCAVADEIRA (ENCARGOS COMPLEMENTARES) - HORISTA	H		0,26	
INSUMO	4234	OPERADOR DE ESCAVADEIRA	H	0,01211	22,26	0,26
TOTAL - 95357						0,26

CLASSE/TIPO	CÓDIGO	DESCRIÇÃO	UNID	COEFICIENTE	PREÇO UNIT	TOTAL (R\$)
SEDI	95346	CURSO DE CAPACITAÇÃO PARA MOTORISTA DE BASCULANTE (ENCARGOS COMPLEMENTARES) - HORISTA	H		0,09	
INSUMO	20020	MOTORISTA DE CAMINHAO-BASCULANTE	H	0,00534	17,25	0,09
TOTAL - 95346						0,09

CLASSE/TIPO	CÓDIGO	DESCRIÇÃO	UNID	COEFICIENTE	PREÇO UNIT	TOTAL (R\$)
SEDI	95358	CURSO DE CAPACITAÇÃO PARA OPERADOR DE GUINCHO (ENCARGOS COMPLEMENTARES) - HORISTA	H		0,32	
INSUMO	4253	OPERADOR DE GUINCHO OU GUINCHEIRO	H	0,01718	19,08	0,32
TOTAL - 95358						0,32



ESTADO DO PIAUÍ
PREFEITURA MUNICIPAL DE ARRAIAL
SECRETARIA MUNICIPAL DE INFRAESTRUTURA



CLASSE/TIPO	CÓDIGO	DESCRIÇÃO	UNID	COEFICIENTE	PREÇO UNIT	TOTAL (R\$)
SEDI	95389	CURSO DE CAPACITAÇÃO PARA OPERADOR DE BETONEIRA ESTACIONÁRIA/MISTURADOR (ENCARGOS COMPLEMENTARES) - HORISTA	H		0,13	
INSUMO	37666	OPERADOR DE BETONEIRA ESTACIONARIA / MISTURADOR	H	0,00872	15,91	0,13
TOTAL - 95389						0,13

CLASSE/TIPO	CÓDIGO	DESCRIÇÃO	UNID	COEFICIENTE	PREÇO UNIT	TOTAL (R\$)
CHOR	88387	MISTURADOR DE ARGAMASSA, EIXO HORIZONTAL, CAPACIDADE DE MISTURA 300 KG, MOTOR ELÉTRICO POTÊNCIA 5 CV - DEPRECIAÇÃO. AF_06/2014	H		1,01	
INSUMO	37544	MISTURADOR DE ARGAMASSA, EIXO HORIZONTAL, CAPACIDADE DE MISTURA 300 KG, MOTOR ELETRICO TRIFASICO 220/380 V, POTENCIA 5 CV	UN	0,000064	15.902,91	1,01
TOTAL - 88387						1,01

CLASSE/TIPO	CÓDIGO	DESCRIÇÃO	UNID	COEFICIENTE	PREÇO UNIT	TOTAL (R\$)
CHOR	88389	MISTURADOR DE ARGAMASSA, EIXO HORIZONTAL, CAPACIDADE DE MISTURA 300 KG, MOTOR ELÉTRICO POTÊNCIA 5 CV - JUROS. AF_06/2014	H		0,12	
INSUMO	37544	MISTURADOR DE ARGAMASSA, EIXO HORIZONTAL, CAPACIDADE DE MISTURA 300 KG, MOTOR ELETRICO TRIFASICO 220/380 V, POTENCIA 5 CV	UN	0,0000076	15.902,91	0,12
TOTAL - 88389						0,12

CLASSE/TIPO	CÓDIGO	DESCRIÇÃO	UNID	COEFICIENTE	PREÇO UNIT	TOTAL (R\$)
-------------	--------	-----------	------	-------------	------------	-------------



ESTADO DO PIAUÍ
PREFEITURA MUNICIPAL DE ARRAIAL
SECRETARIA MUNICIPAL DE INFRAESTRUTURA



CHOR	88390	MISTURADOR DE ARGAMASSA, EIXO HORIZONTAL, CAPACIDADE DE MISTURA 300 KG, MOTOR ELÉTRICO POTÊNCIA 5 CV - MANUTENÇÃO. AF_06/2014	H		1,11	
INSUMO	37544	MISTURADOR DE ARGAMASSA, EIXO HORIZONTAL, CAPACIDADE DE MISTURA 300 KG, MOTOR ELETRICO TRIFASICO 220/380 V, POTENCIA 5 CV	UN	0,00007	15.902,91	1,11
TOTAL - 88390						1,11

CLASSE/TIPO	CÓDIGO	DESCRIÇÃO	UNID	COEFICIENTE	PREÇO UNIT	TOTAL (R\$)
CHOR	88391	MISTURADOR DE ARGAMASSA, EIXO HORIZONTAL, CAPACIDADE DE MISTURA 300 KG, MOTOR ELÉTRICO POTÊNCIA 5 CV - MATERIAIS NA OPERAÇÃO. AF_06/2014	H		2,78	
INSUMO	2705	ENERGIA ELETRICA ATE 2000 KWH INDUSTRIAL, SEM DEMANDA	KWH	3,13	0,89	2,78
TOTAL - 88391						2,78

CLASSE/TIPO	CÓDIGO	DESCRIÇÃO	UNID	COEFICIENTE	PREÇO UNIT	TOTAL (R\$)
SEDI	95309	CURSO DE CAPACITAÇÃO PARA AJUDANTE DE CARPINTEIRO (ENCARGOS COMPLEMENTARES) - HORISTA	H		0,20	
INSUMO	6117	CARPINTEIRO AUXILIAR (HORISTA)	H	0,01549	13,42	0,20
TOTAL - 95309						0,20

CLASSE/TIPO	CÓDIGO	DESCRIÇÃO	UNID	COEFICIENTE	PREÇO UNIT	TOTAL (R\$)
SEDI	95330	CURSO DE CAPACITAÇÃO PARA CARPINTEIRO DE FÔRMAS (ENCARGOS COMPLEMENTARES) - HORISTA	H		0,21	
INSUMO	1213	CARPINTEIRO DE FORMAS (HORISTA)	H	0,01211	17,72	0,21
TOTAL - 95330						0,21



ESTADO DO PIAUÍ
PREFEITURA MUNICIPAL DE ARRAIAL
SECRETARIA MUNICIPAL DE INFRAESTRUTURA



CLASSE/TIPO	CÓDIGO	DESCRIÇÃO	UNID	COEFICIENTE	PREÇO UNIT	TOTAL (R\$)
SEDI	88297	OPERADOR DE MÁQUINAS E EQUIPAMENTOS COM ENCARGOS COMPLEMENTARES	H		26,29	
INSUMO	4230	OPERADOR DE MAQUINAS E TRATORES DIVERSOS (TERRAPLANAGEM)	H	1,00	21,09	21,09
INSUMO	37370	ALIMENTACAO - HORISTA (COLETADO CAIXA - ENCARGOS COMPLEMENTARES)	H	1,00	2,26	2,26
INSUMO	37371	TRANSPORTE - HORISTA (COLETADO CAIXA - ENCARGOS COMPLEMENTARES)	H	1,00	0,65	0,65
INSUMO	37372	EXAMES - HORISTA (COLETADO CAIXA - ENCARGOS COMPLEMENTARES)	H	1,00	1,14	1,14
INSUMO	37373	SEGURO - HORISTA (COLETADO CAIXA - ENCARGOS COMPLEMENTARES)	H	1,00	0,07	0,07
INSUMO	43464	FERRAMENTAS - FAMILIA OPERADOR ESCAVADEIRA - HORISTA (ENCARGOS COMPLEMENTARES - COLETADO CAIXA)	H	1,00	0,01	0,01
INSUMO	43488	EPI - FAMILIA OPERADOR ESCAVADEIRA - HORISTA (ENCARGOS COMPLEMENTARES - COLETADO CAIXA)	H	1,00	0,82	0,82
COMPOSICAO	95360	CURSO DE CAPACITAÇÃO PARA OPERADOR DE MÁQUINAS E EQUIPAMENTOS (ENCARGOS COMPLEMENTARES) - HORISTA	H	1,00	0,25	0,25
TOTAL - 88297						26,29

CLASSE/TIPO	CÓDIGO	DESCRIÇÃO	UNID	COEFICIENTE	PREÇO UNIT	TOTAL (R\$)
CHOR	91688	SERRA CIRCULAR DE BANCADA COM MOTOR ELÉTRICO POTÊNCIA DE 5HP, COM COIFA PARA DISCO 10" - DEPRECIÇÃO. AF_08/2015	H		0,09	



ESTADO DO PIAUÍ
PREFEITURA MUNICIPAL DE ARRAIAL
SECRETARIA MUNICIPAL DE INFRAESTRUTURA



INSUMO	14618	SERRA CIRCULAR DE BANCADA COM MOTOR ELETRICO, POTENCIA DE *1600* W, PARA DISCO DE DIAMETRO DE 10" (250 MM)	UN	0,000072	1.375,17	0,09
TOTAL - 91688						0,09

CLASSE/TIPO	CÓDIGO	DESCRIÇÃO	UNID	COEFICIENTE	PREÇO UNIT	TOTAL (R\$)
CHOR	91689	SERRA CIRCULAR DE BANCADA COM MOTOR ELÉTRICO POTÊNCIA DE 5HP, COM COIFA PARA DISCO 10" - JUROS. AF_08/2015	H		0,01	
INSUMO	14618	SERRA CIRCULAR DE BANCADA COM MOTOR ELETRICO, POTENCIA DE *1600* W, PARA DISCO DE DIAMETRO DE 10" (250 MM)	UN	0,0000075	1.375,17	0,01
TOTAL - 91689						0,01

CLASSE/TIPO	CÓDIGO	DESCRIÇÃO	UNID	COEFICIENTE	PREÇO UNIT	TOTAL (R\$)
CHOR	91690	SERRA CIRCULAR DE BANCADA COM MOTOR ELÉTRICO POTÊNCIA DE 5HP, COM COIFA PARA DISCO 10" - MANUTENÇÃO. AF_08/2015	H		0,06	
INSUMO	14618	SERRA CIRCULAR DE BANCADA COM MOTOR ELETRICO, POTENCIA DE *1600* W, PARA DISCO DE DIAMETRO DE 10" (250 MM)	UN	0,00005	1.375,17	0,06
TOTAL - 91690						0,06

CLASSE/TIPO	CÓDIGO	DESCRIÇÃO	UNID	COEFICIENTE	PREÇO UNIT	TOTAL (R\$)
CHOR	91691	SERRA CIRCULAR DE BANCADA COM MOTOR ELÉTRICO POTÊNCIA DE 5HP, COM COIFA PARA DISCO 10" - MATERIAIS NA OPERAÇÃO. AF_08/2015	H		1,21	
INSUMO	2705	ENERGIA ELETRICA ATE 2000 KWH INDUSTRIAL, SEM DEMANDA	KWH	1,36	0,89	1,21



ESTADO DO PIAUÍ
PREFEITURA MUNICIPAL DE ARRAIAL
SECRETARIA MUNICIPAL DE INFRAESTRUTURA



TOTAL - 91691	1,21
---------------	------

CLASSE/TIPO	CÓDIGO	DESCRIÇÃO	UNID	COEFICIENTE	PREÇO UNIT	TOTAL (R\$)
SEDI	95308	CURSO DE CAPACITAÇÃO PARA AJUDANTE DE ARMADOR (ENCARGOS COMPLEMENTARES) - HORISTA	H		0,15	
INSUMO	6114	AJUDANTE DE ARMADOR (HORISTA)	H	0,01211	12,56	0,15
TOTAL - 95308						0,15

CLASSE/TIPO	CÓDIGO	DESCRIÇÃO	UNID	COEFICIENTE	PREÇO UNIT	TOTAL (R\$)
SEDI	95314	CURSO DE CAPACITAÇÃO PARA ARMADOR (ENCARGOS COMPLEMENTARES) - HORISTA	H		0,21	
INSUMO	378	ARMADOR (HORISTA)	H	0,01211	17,72	0,21
TOTAL - 95314						0,21

CLASSE/TIPO	CÓDIGO	DESCRIÇÃO	UNID	COEFICIENTE	PREÇO UNIT	TOTAL (R\$)
SEDI	95378	CURSO DE CAPACITAÇÃO PARA SERVENTE (ENCARGOS COMPLEMENTARES) - HORISTA	H		0,28	
INSUMO	6111	SERVENTE DE OBRAS	H	0,02225	12,61	0,28
TOTAL - 95378						0,28

CLASSE/TIPO	CÓDIGO	DESCRIÇÃO	UNID	COEFICIENTE	PREÇO UNIT	TOTAL (R\$)
CHOR	89221	BETONEIRA CAPACIDADE NOMINAL DE 600 L, CAPACIDADE DE MISTURA 360 L, MOTOR ELÉTRICO TRIFÁSICO POTÊNCIA DE 4 CV, SEM CARREGADOR - DEPRECIÇÃO. AF_11/2014	H		1,56	
INSUMO	36397	BETONEIRA, CAPACIDADE NOMINAL 600 L, CAPACIDADE DE MISTURA 360L, MOTOR ELETRICO TRIFASICO 220/380V, POTENCIA 4CV, EXCLUSO CARREGADOR	UN	0,000064	24.406,77	1,56
TOTAL - 89221						1,56



ESTADO DO PIAUÍ
PREFEITURA MUNICIPAL DE ARRAIAL
SECRETARIA MUNICIPAL DE INFRAESTRUTURA



CLASSE/TIPO	CÓDIGO	DESCRIÇÃO	UNID	COEFICIENTE	PREÇO UNIT	TOTAL (R\$)
CHOR	89222	BETONEIRA CAPACIDADE NOMINAL DE 600 L, CAPACIDADE DE MISTURA 360 L, MOTOR ELÉTRICO TRIFÁSICO POTÊNCIA DE 4 CV, SEM CARREGADOR - JUROS. AF_11/2014	H		0,18	
INSUMO	36397	BETONEIRA, CAPACIDADE NOMINAL 600 L, CAPACIDADE DE MISTURA 360L, MOTOR ELETRICO TRIFASICO 220/380V, POTENCIA 4CV, EXCLUSO CARREGADOR	UN	0,0000076	24.406,77	0,18
TOTAL - 89222						0,18

CLASSE/TIPO	CÓDIGO	DESCRIÇÃO	UNID	COEFICIENTE	PREÇO UNIT	TOTAL (R\$)
CHOR	89223	BETONEIRA CAPACIDADE NOMINAL DE 600 L, CAPACIDADE DE MISTURA 360 L, MOTOR ELÉTRICO TRIFÁSICO POTÊNCIA DE 4 CV, SEM CARREGADOR - MANUTENÇÃO. AF_11/2014	H		1,70	
INSUMO	36397	BETONEIRA, CAPACIDADE NOMINAL 600 L, CAPACIDADE DE MISTURA 360L, MOTOR ELETRICO TRIFASICO 220/380V, POTENCIA 4CV, EXCLUSO CARREGADOR	UN	0,00007	24.406,77	1,70
TOTAL - 89223						1,70

CLASSE/TIPO	CÓDIGO	DESCRIÇÃO	UNID	COEFICIENTE	PREÇO UNIT	TOTAL (R\$)
CHOR	89224	BETONEIRA CAPACIDADE NOMINAL DE 600 L, CAPACIDADE DE MISTURA 360 L, MOTOR ELÉTRICO TRIFÁSICO POTÊNCIA DE 4 CV, SEM CARREGADOR - MATERIAIS NA OPERAÇÃO. AF_11/2014	H		2,22	
INSUMO	2705	ENERGIA ELETRICA ATE 2000 KWH INDUSTRIAL, SEM DEMANDA	KWH	2,50	0,89	2,22
TOTAL - 89224						2,22



ESTADO DO PIAUÍ
PREFEITURA MUNICIPAL DE ARRAIAL
SECRETARIA MUNICIPAL DE INFRAESTRUTURA



CLASSE/TIPO	CÓDIGO	DESCRIÇÃO	UNID	COEFICIENTE	PREÇO UNIT	TOTAL (R\$)
CHOR	88826	BETONEIRA CAPACIDADE NOMINAL DE 400 L, CAPACIDADE DE MISTURA 280 L, MOTOR ELÉTRICO TRIFÁSICO POTÊNCIA DE 2 CV, SEM CARREGADOR - DEPRECIAÇÃO. AF_10/2014	H		0,38	
INSUMO	10535	BETONEIRA CAPACIDADE NOMINAL 400 L, CAPACIDADE DE MISTURA 280 L, MOTOR ELETRICO TRIFASICO 220/380 V POTENCIA 2 CV, SEM CARREGADOR	UN	0,000064	6.000,00	0,38
TOTAL - 88826						0,38

CLASSE/TIPO	CÓDIGO	DESCRIÇÃO	UNID	COEFICIENTE	PREÇO UNIT	TOTAL (R\$)
CHOR	88827	BETONEIRA CAPACIDADE NOMINAL DE 400 L, CAPACIDADE DE MISTURA 280 L, MOTOR ELÉTRICO TRIFÁSICO POTÊNCIA DE 2 CV, SEM CARREGADOR - JUROS. AF_10/2014	H		0,04	
INSUMO	10535	BETONEIRA CAPACIDADE NOMINAL 400 L, CAPACIDADE DE MISTURA 280 L, MOTOR ELETRICO TRIFASICO 220/380 V POTENCIA 2 CV, SEM CARREGADOR	UN	0,0000076	6.000,00	0,04
TOTAL - 88827						0,04

CLASSE/TIPO	CÓDIGO	DESCRIÇÃO	UNID	COEFICIENTE	PREÇO UNIT	TOTAL (R\$)
CHOR	88828	BETONEIRA CAPACIDADE NOMINAL DE 400 L, CAPACIDADE DE MISTURA 280 L, MOTOR ELÉTRICO TRIFÁSICO POTÊNCIA DE 2 CV, SEM CARREGADOR - MANUTENÇÃO. AF_10/2014	H		0,42	
INSUMO	10535	BETONEIRA CAPACIDADE NOMINAL 400 L, CAPACIDADE DE MISTURA 280 L, MOTOR ELETRICO TRIFASICO 220/380 V POTENCIA 2 CV, SEM CARREGADOR	UN	0,00007	6.000,00	0,42



ESTADO DO PIAUÍ
PREFEITURA MUNICIPAL DE ARRAIAL
SECRETARIA MUNICIPAL DE INFRAESTRUTURA



TOTAL - 88828	0,42
---------------	------

CLASSE/TIPO	CÓDIGO	DESCRIÇÃO	UNID	COEFICIENTE	PREÇO UNIT	TOTAL (R\$)
CHOR	88829	BETONEIRA CAPACIDADE NOMINAL DE 400 L, CAPACIDADE DE MISTURA 280 L, MOTOR ELÉTRICO TRIFÁSICO POTÊNCIA DE 2 CV, SEM CARREGADOR - MATERIAIS NA OPERAÇÃO. AF_10/2014	H		1,11	
INSUMO	2705	ENERGIA ELETRICA ATE 2000 KWH INDUSTRIAL, SEM DEMANDA	KWH	1,25	0,89	1,11
TOTAL - 88829						1,11

CLASSE/TIPO	CÓDIGO	DESCRIÇÃO	UNID	COEFICIENTE	PREÇO UNIT	TOTAL (R\$)
SEDI	88239	AJUDANTE DE CARPINTEIRO COM ENCARGOS COMPLEMENTARES	H		19,57	
INSUMO	6117	CARPINTEIRO AUXILIAR (HORISTA)	H	1,00	13,42	13,42
INSUMO	37370	ALIMENTACAO - HORISTA (COLETADO CAIXA - ENCARGOS COMPLEMENTARES)	H	1,00	2,26	2,26
INSUMO	37371	TRANSPORTE - HORISTA (COLETADO CAIXA - ENCARGOS COMPLEMENTARES)	H	1,00	0,65	0,65
INSUMO	37372	EXAMES - HORISTA (COLETADO CAIXA - ENCARGOS COMPLEMENTARES)	H	1,00	1,14	1,14
INSUMO	37373	SEGURO - HORISTA (COLETADO CAIXA - ENCARGOS COMPLEMENTARES)	H	1,00	0,07	0,07
INSUMO	43459	FERRAMENTAS - FAMILIA CARPINTEIRO DE FORMAS - HORISTA (ENCARGOS COMPLEMENTARES - COLETADO CAIXA)	H	1,00	0,49	0,49
INSUMO	43483	EPI - FAMILIA CARPINTEIRO DE FORMAS - HORISTA (ENCARGOS COMPLEMENTARES - COLETADO CAIXA)	H	1,00	1,34	1,34



ESTADO DO PIAUÍ
PREFEITURA MUNICIPAL DE ARRAIAL
SECRETARIA MUNICIPAL DE INFRAESTRUTURA



COMPOSICAO	95309	CURSO DE CAPACITAÇÃO PARA AJUDANTE DE CARPINTEIRO (ENCARGOS COMPLEMENTARES) - HORISTA	H	1,00	0,20	0,20
TOTAL - 88239						19,57

CLASSE/TIPO	CÓDIGO	DESCRIÇÃO	UNID	COEFICIENTE	PREÇO UNIT	TOTAL (R\$)
SEDI	88262	CARPINTEIRO DE FORMAS COM ENCARGOS COMPLEMENTARES	H		23,88	
INSUMO	1213	CARPINTEIRO DE FORMAS (HORISTA)	H	1,00	17,72	17,72
INSUMO	37370	ALIMENTACAO - HORISTA (COLETADO CAIXA - ENCARGOS COMPLEMENTARES)	H	1,00	2,26	2,26
INSUMO	37371	TRANSPORTE - HORISTA (COLETADO CAIXA - ENCARGOS COMPLEMENTARES)	H	1,00	0,65	0,65
INSUMO	37372	EXAMES - HORISTA (COLETADO CAIXA - ENCARGOS COMPLEMENTARES)	H	1,00	1,14	1,14
INSUMO	37373	SEGURO - HORISTA (COLETADO CAIXA - ENCARGOS COMPLEMENTARES)	H	1,00	0,07	0,07
INSUMO	43459	FERRAMENTAS - FAMILIA CARPINTEIRO DE FORMAS - HORISTA (ENCARGOS COMPLEMENTARES - COLETADO CAIXA)	H	1,00	0,49	0,49
INSUMO	43483	EPI - FAMILIA CARPINTEIRO DE FORMAS - HORISTA (ENCARGOS COMPLEMENTARES - COLETADO CAIXA)	H	1,00	1,34	1,34
COMPOSICAO	95330	CURSO DE CAPACITAÇÃO PARA CARPINTEIRO DE FÔRMAS (ENCARGOS COMPLEMENTARES) - HORISTA	H	1,00	0,21	0,21
TOTAL - 88262						23,88

CLASSE/TIPO	CÓDIGO	DESCRIÇÃO	UNID	COEFICIENTE	PREÇO UNIT	TOTAL (R\$)
CHOR	91692	SERRA CIRCULAR DE BANCADA COM MOTOR ELÉTRICO POTÊNCIA DE 5HP, COM COIFA PARA DISCO 10" - CHP DIURNO. AF_08/2015	CHP		27,66	



ESTADO DO PIAUÍ
PREFEITURA MUNICIPAL DE ARRAIAL
SECRETARIA MUNICIPAL DE INFRAESTRUTURA



COMPOSICAO	88297	OPERADOR DE MÁQUINAS E EQUIPAMENTOS COM ENCARGOS COMPLEMENTARES	H	1,00	26,29	26,29
COMPOSICAO	91688	SERRA CIRCULAR DE BANCADA COM MOTOR ELÉTRICO POTÊNCIA DE 5HP, COM COIFA PARA DISCO 10" - DEPRECIÇÃO. AF_08/2015	H	1,00	0,09	0,09
COMPOSICAO	91689	SERRA CIRCULAR DE BANCADA COM MOTOR ELÉTRICO POTÊNCIA DE 5HP, COM COIFA PARA DISCO 10" - JUROS. AF_08/2015	H	1,00	0,01	0,01
COMPOSICAO	91690	SERRA CIRCULAR DE BANCADA COM MOTOR ELÉTRICO POTÊNCIA DE 5HP, COM COIFA PARA DISCO 10" - MANUTENÇÃO. AF_08/2015	H	1,00	0,06	0,06
COMPOSICAO	91691	SERRA CIRCULAR DE BANCADA COM MOTOR ELÉTRICO POTÊNCIA DE 5HP, COM COIFA PARA DISCO 10" - MATERIAIS NA OPERAÇÃO. AF_08/2015	H	1,00	1,21	1,21
TOTAL - 91692						27,66

CLASSE/TIPO	CÓDIGO	DESCRIÇÃO	UNID	COEFICIENTE	PREÇO UNIT	TOTAL (R\$)
CHOR	91693	SERRA CIRCULAR DE BANCADA COM MOTOR ELÉTRICO POTÊNCIA DE 5HP, COM COIFA PARA DISCO 10" - CHI DIURNO. AF_08/2015	CHI		26,39	
COMPOSICAO	88297	OPERADOR DE MÁQUINAS E EQUIPAMENTOS COM ENCARGOS COMPLEMENTARES	H	1,00	26,29	26,29
COMPOSICAO	91688	SERRA CIRCULAR DE BANCADA COM MOTOR ELÉTRICO POTÊNCIA DE 5HP, COM COIFA PARA DISCO 10" - DEPRECIÇÃO. AF_08/2015	H	1,00	0,09	0,09
COMPOSICAO	91689	SERRA CIRCULAR DE BANCADA COM MOTOR ELÉTRICO POTÊNCIA DE 5HP, COM COIFA PARA DISCO 10" - JUROS. AF_08/2015	H	1,00	0,01	0,01
TOTAL - 91693						26,39



ESTADO DO PIAUÍ
PREFEITURA MUNICIPAL DE ARRAIAL
SECRETARIA MUNICIPAL DE INFRAESTRUTURA



CLASSE/TIPO	CÓDIGO	DESCRIÇÃO	UNID	COEFICIENTE	PREÇO UNIT	TOTAL (R\$)
SEDI	88238	AJUDANTE DE ARMADOR COM ENCARGOS COMPLEMENTARES	H		18,84	
INSUMO	6114	AJUDANTE DE ARMADOR (HORISTA)	H	1,00	12,56	12,56
INSUMO	37370	ALIMENTACAO - HORISTA (COLETADO CAIXA - ENCARGOS COMPLEMENTARES)	H	1,00	2,26	2,26
INSUMO	37371	TRANSPORTE - HORISTA (COLETADO CAIXA - ENCARGOS COMPLEMENTARES)	H	1,00	0,65	0,65
INSUMO	37372	EXAMES - HORISTA (COLETADO CAIXA - ENCARGOS COMPLEMENTARES)	H	1,00	1,14	1,14
INSUMO	37373	SEGURO - HORISTA (COLETADO CAIXA - ENCARGOS COMPLEMENTARES)	H	1,00	0,07	0,07
INSUMO	43465	FERRAMENTAS - FAMILIA PEDREIRO - HORISTA (ENCARGOS COMPLEMENTARES - COLETADO CAIXA)	H	1,00	0,84	0,84
INSUMO	43489	EPI - FAMILIA PEDREIRO - HORISTA (ENCARGOS COMPLEMENTARES - COLETADO CAIXA)	H	1,00	1,17	1,17
COMPOSICAO	95308	CURSO DE CAPACITAÇÃO PARA AJUDANTE DE ARMADOR (ENCARGOS COMPLEMENTARES) - HORISTA	H	1,00	0,15	0,15
TOTAL - 88238						18,84

CLASSE/TIPO	CÓDIGO	DESCRIÇÃO	UNID	COEFICIENTE	PREÇO UNIT	TOTAL (R\$)
SEDI	88245	ARMADOR COM ENCARGOS COMPLEMENTARES	H		24,06	
INSUMO	378	ARMADOR (HORISTA)	H	1,00	17,72	17,72
INSUMO	37370	ALIMENTACAO - HORISTA (COLETADO CAIXA - ENCARGOS COMPLEMENTARES)	H	1,00	2,26	2,26
INSUMO	37371	TRANSPORTE - HORISTA (COLETADO CAIXA - ENCARGOS COMPLEMENTARES)	H	1,00	0,65	0,65



ESTADO DO PIAUÍ
PREFEITURA MUNICIPAL DE ARRAIAL
SECRETARIA MUNICIPAL DE INFRAESTRUTURA



INSUMO	37372	EXAMES - HORISTA (COLETADO CAIXA - ENCARGOS COMPLEMENTARES)	H	1,00	1,14	1,14
INSUMO	37373	SEGURO - HORISTA (COLETADO CAIXA - ENCARGOS COMPLEMENTARES)	H	1,00	0,07	0,07
INSUMO	43465	FERRAMENTAS - FAMILIA PEDREIRO - HORISTA (ENCARGOS COMPLEMENTARES - COLETADO CAIXA)	H	1,00	0,84	0,84
INSUMO	43489	EPI - FAMILIA PEDREIRO - HORISTA (ENCARGOS COMPLEMENTARES - COLETADO CAIXA)	H	1,00	1,17	1,17
COMPOSICAO	95314	CURSO DE CAPACITAÇÃO PARA ARMADOR (ENCARGOS COMPLEMENTARES) - HORISTA	H	1,00	0,21	0,21
TOTAL - 88245						24,06

CLASSE/TIPO	CÓDIGO	DESCRIÇÃO	UNID	COEFICIENTE	PREÇO UNIT	TOTAL (R\$)
SEDI	95371	CURSO DE CAPACITAÇÃO PARA PEDREIRO (ENCARGOS COMPLEMENTARES) - HORISTA	H		0,39	
INSUMO	4750	PEDREIRO (HORISTA)	H	0,02225	17,72	0,39
TOTAL - 95371						0,39

CLASSE/TIPO	CÓDIGO	DESCRIÇÃO	UNID	COEFICIENTE	PREÇO UNIT	TOTAL (R\$)
CHOR	90582	VIBRADOR DE IMERSÃO, DIÂMETRO DE PONTEIRA 45MM, MOTOR ELÉTRICO TRIFÁSICO POTÊNCIA DE 2 CV - DEPRECIAÇÃO. AF_06/2015	H		0,44	
INSUMO	13896	VIBRADOR DE IMERSAO, DIAMETRO DA PONTEIRA DE *45* MM, COM MOTOR ELETTRICO TRIFASICO DE 2 HP (2 CV)	UN	0,000128	3.498,64	0,44
TOTAL - 90582						0,44

CLASSE/TIPO	CÓDIGO	DESCRIÇÃO	UNID	COEFICIENTE	PREÇO UNIT	TOTAL (R\$)
-------------	--------	-----------	------	-------------	------------	-------------



ESTADO DO PIAUÍ
PREFEITURA MUNICIPAL DE ARRAIAL
SECRETARIA MUNICIPAL DE INFRAESTRUTURA



CHOR	90583	VIBRADOR DE IMERSÃO, DIÂMETRO DE PONTEIRA 45MM, MOTOR ELÉTRICO TRIFÁSICO POTÊNCIA DE 2 CV - JUROS. AF_06/2015	H		0,05	
INSUMO	13896	VIBRADOR DE IMERSAO, DIAMETRO DA PONTEIRA DE *45* MM, COM MOTOR ELETRICO TRIFASICO DE 2 HP (2 CV)	UN	0,0000151	3.498,64	0,05
TOTAL - 90583						0,05

CLASSE/TIPO	CÓDIGO	DESCRIÇÃO	UNID	COEFICIENTE	PREÇO UNIT	TOTAL (R\$)
CHOR	90584	VIBRADOR DE IMERSÃO, DIÂMETRO DE PONTEIRA 45MM, MOTOR ELÉTRICO TRIFÁSICO POTÊNCIA DE 2 CV - MANUTENÇÃO. AF_06/2015	H		0,34	
INSUMO	13896	VIBRADOR DE IMERSAO, DIAMETRO DA PONTEIRA DE *45* MM, COM MOTOR ELETRICO TRIFASICO DE 2 HP (2 CV)	UN	0,0001	3.498,64	0,34
TOTAL - 90584						0,34

CLASSE/TIPO	CÓDIGO	DESCRIÇÃO	UNID	COEFICIENTE	PREÇO UNIT	TOTAL (R\$)
CHOR	90585	VIBRADOR DE IMERSÃO, DIÂMETRO DE PONTEIRA 45MM, MOTOR ELÉTRICO TRIFÁSICO POTÊNCIA DE 2 CV - MATERIAIS NA OPERAÇÃO. AF_06/2015	H		0,46	
INSUMO	2705	ENERGIA ELETRICA ATE 2000 KWH INDUSTRIAL, SEM DEMANDA	KWH	0,52	0,89	0,46
TOTAL - 90585						0,46

CLASSE/TIPO	CÓDIGO	DESCRIÇÃO	UNID	COEFICIENTE	PREÇO UNIT	TOTAL (R\$)
SEDI	95316	CURSO DE CAPACITAÇÃO PARA AUXILIAR DE ELETRICISTA (ENCARGOS COMPLEMENTARES) - HORISTA	H		0,52	
INSUMO	247	AJUDANTE DE ELETRICISTA (HORISTA)	H	0,03916	13,42	0,52



ESTADO DO PIAUÍ
PREFEITURA MUNICIPAL DE ARRAIAL
SECRETARIA MUNICIPAL DE INFRAESTRUTURA



TOTAL - 95316	0,52
---------------	------

CLASSE/TIPO	CÓDIGO	DESCRIÇÃO	UNID	COEFICIENTE	PREÇO UNIT	TOTAL (R\$)
SEDI	95332	CURSO DE CAPACITAÇÃO PARA ELETRICISTA (ENCARGOS COMPLEMENTARES) - HORISTA	H		0,69	
INSUMO	2436	ELETRICISTA (HORISTA)	H	0,03916	17,72	0,69
TOTAL - 95332						0,69

CLASSE/TIPO	CÓDIGO	DESCRIÇÃO	UNID	COEFICIENTE	PREÇO UNIT	TOTAL (R\$)
SEDI	95317	CURSO DE CAPACITAÇÃO PARA AUXILIAR DE ENCANADOR OU BOMBEIRO HIDRÁULICO (ENCARGOS COMPLEMENTARES) - HORISTA	H		0,25	
INSUMO	246	AUXILIAR DE ENCANADOR OU BOMBEIRO HIDRAULICO (HORISTA)	H	0,01887	13,42	0,25
TOTAL - 95317						0,25

CLASSE/TIPO	CÓDIGO	DESCRIÇÃO	UNID	COEFICIENTE	PREÇO UNIT	TOTAL (R\$)
SEDI	95335	CURSO DE CAPACITAÇÃO PARA ENCANADOR OU BOMBEIRO HIDRÁULICO (ENCARGOS COMPLEMENTARES) - HORISTA	H		0,33	
INSUMO	2696	ENCANADOR OU BOMBEIRO HIDRAULICO (HORISTA)	H	0,01887	17,72	0,33
TOTAL - 95335						0,33

CLASSE/TIPO	CÓDIGO	DESCRIÇÃO	UNID	COEFICIENTE	PREÇO UNIT	TOTAL (R\$)
SEDI	88316	SERVENTE COM ENCARGOS COMPLEMENTARES	H		18,85	
INSUMO	6111	SERVENTE DE OBRAS	H	1,00	12,61	12,61
INSUMO	37370	ALIMENTACAO - HORISTA (COLETADO CAIXA - ENCARGOS COMPLEMENTARES)	H	1,00	2,26	2,26



ESTADO DO PIAUÍ
PREFEITURA MUNICIPAL DE ARRAIAL
SECRETARIA MUNICIPAL DE INFRAESTRUTURA



INSUMO	37371	TRANSPORTE - HORISTA (COLETADO CAIXA - ENCARGOS COMPLEMENTARES)	H	1,00	0,65	0,65
INSUMO	37372	EXAMES - HORISTA (COLETADO CAIXA - ENCARGOS COMPLEMENTARES)	H	1,00	1,14	1,14
INSUMO	37373	SEGURO - HORISTA (COLETADO CAIXA - ENCARGOS COMPLEMENTARES)	H	1,00	0,07	0,07
INSUMO	43467	FERRAMENTAS - FAMILIA SERVENTE - HORISTA (ENCARGOS COMPLEMENTARES - COLETADO CAIXA)	H	1,00	0,59	0,59
INSUMO	43491	EPI - FAMILIA SERVENTE - HORISTA (ENCARGOS COMPLEMENTARES - COLETADO CAIXA)	H	1,00	1,25	1,25
COMPOSICAO	95378	CURSO DE CAPACITAÇÃO PARA SERVENTE (ENCARGOS COMPLEMENTARES) - HORISTA	H	1,00	0,28	0,28
TOTAL - 88316						18,85

CLASSE/TIPO	CÓDIGO	DESCRIÇÃO	UNID	COEFICIENTE	PREÇO UNIT	TOTAL (R\$)
SEDI	88264	ELETRICISTA COM ENCARGOS COMPLEMENTARES	H		24,53	
INSUMO	2436	ELETRICISTA (HORISTA)	H	1,00	17,72	17,72
INSUMO	37370	ALIMENTACAO - HORISTA (COLETADO CAIXA - ENCARGOS COMPLEMENTARES)	H	1,00	2,26	2,26
INSUMO	37371	TRANSPORTE - HORISTA (COLETADO CAIXA - ENCARGOS COMPLEMENTARES)	H	1,00	0,65	0,65
INSUMO	37372	EXAMES - HORISTA (COLETADO CAIXA - ENCARGOS COMPLEMENTARES)	H	1,00	1,14	1,14
INSUMO	37373	SEGURO - HORISTA (COLETADO CAIXA - ENCARGOS COMPLEMENTARES)	H	1,00	0,07	0,07
INSUMO	43460	FERRAMENTAS - FAMILIA ELETRICISTA - HORISTA (ENCARGOS COMPLEMENTARES - COLETADO CAIXA)	H	1,00	0,86	0,86
INSUMO	43484	EPI - FAMILIA ELETRICISTA - HORISTA (ENCARGOS COMPLEMENTARES - COLETADO CAIXA)	H	1,00	1,14	1,14



ESTADO DO PIAUÍ
PREFEITURA MUNICIPAL DE ARRAIAL
SECRETARIA MUNICIPAL DE INFRAESTRUTURA



COMPOSICAO	95332	CURSO DE CAPACITAÇÃO PARA ELETRICISTA (ENCARGOS COMPLEMENTARES) - HORISTA	H	1,00	0,69	0,69
TOTAL - 88264						24,53

CLASSE/TIPO	CÓDIGO	DESCRIÇÃO	UNID	COEFICIENTE	PREÇO UNIT	TOTAL (R\$)
SEDI	88247	AUXILIAR DE ELETRICISTA COM ENCARGOS COMPLEMENTARES	H		20,06	
INSUMO	247	AJUDANTE DE ELETRICISTA (HORISTA)	H	1,00	13,42	13,42
INSUMO	37370	ALIMENTACAO - HORISTA (COLETADO CAIXA - ENCARGOS COMPLEMENTARES)	H	1,00	2,26	2,26
INSUMO	37371	TRANSPORTE - HORISTA (COLETADO CAIXA - ENCARGOS COMPLEMENTARES)	H	1,00	0,65	0,65
INSUMO	37372	EXAMES - HORISTA (COLETADO CAIXA - ENCARGOS COMPLEMENTARES)	H	1,00	1,14	1,14
INSUMO	37373	SEGURO - HORISTA (COLETADO CAIXA - ENCARGOS COMPLEMENTARES)	H	1,00	0,07	0,07
INSUMO	43460	FERRAMENTAS - FAMILIA ELETRICISTA - HORISTA (ENCARGOS COMPLEMENTARES - COLETADO CAIXA)	H	1,00	0,86	0,86
INSUMO	43484	EPI - FAMILIA ELETRICISTA - HORISTA (ENCARGOS COMPLEMENTARES - COLETADO CAIXA)	H	1,00	1,14	1,14
COMPOSICAO	95316	CURSO DE CAPACITAÇÃO PARA AUXILIAR DE ELETRICISTA (ENCARGOS COMPLEMENTARES) - HORISTA	H	1,00	0,52	0,52
TOTAL - 88247						20,06

CLASSE/TIPO	CÓDIGO	DESCRIÇÃO	UNID	COEFICIENTE	PREÇO UNIT	TOTAL (R\$)
CHOR	53863	MARTELETE OU ROMPEDOR PNEUMÁTICO MANUAL, 28 KG, COM SILENCIADOR - MANUTENÇÃO. AF_07/2016	H		1,67	



ESTADO DO PIAUÍ
PREFEITURA MUNICIPAL DE ARRAIAL
SECRETARIA MUNICIPAL DE INFRAESTRUTURA



INSUMO	41898	MARTELO DEMOLIDOR PNEUMATICO MANUAL, PESO DE 28 KG, COM SILENCIADOR	UN	0,00008	20.937,02	1,67
TOTAL - 53863						1,67

CLASSE/TIPO	CÓDIGO	DESCRIÇÃO	UNID	COEFICIENTE	PREÇO UNIT	TOTAL (R\$)
SEDI	88298	OPERADOR DE MARTELETE OU MARTELETEIRO COM ENCARGOS COMPLEMENTARES	H		24,19	
INSUMO	4257	OPERADOR DE MARTELETE OU MARTELETEIRO	H	1,00	19,08	19,08
INSUMO	37370	ALIMENTACAO - HORISTA (COLETADO CAIXA - ENCARGOS COMPLEMENTARES)	H	1,00	2,26	2,26
INSUMO	37371	TRANSPORTE - HORISTA (COLETADO CAIXA - ENCARGOS COMPLEMENTARES)	H	1,00	0,65	0,65
INSUMO	37372	EXAMES - HORISTA (COLETADO CAIXA - ENCARGOS COMPLEMENTARES)	H	1,00	1,14	1,14
INSUMO	37373	SEGURO - HORISTA (COLETADO CAIXA - ENCARGOS COMPLEMENTARES)	H	1,00	0,07	0,07
INSUMO	43464	FERRAMENTAS - FAMILIA OPERADOR ESCAVADEIRA - HORISTA (ENCARGOS COMPLEMENTARES - COLETADO CAIXA)	H	1,00	0,01	0,01
INSUMO	43488	EPI - FAMILIA OPERADOR ESCAVADEIRA - HORISTA (ENCARGOS COMPLEMENTARES - COLETADO CAIXA)	H	1,00	0,82	0,82
COMPOSICAO	95361	CURSO DE CAPACITAÇÃO PARA OPERADOR DE MARTELETE OU MARTELETEIRO (ENCARGOS COMPLEMENTARES) - HORISTA	H	1,00	0,16	0,16
TOTAL - 88298						24,19

CLASSE/TIPO	CÓDIGO	DESCRIÇÃO	UNID	COEFICIENTE	PREÇO UNIT	TOTAL (R\$)
-------------	--------	-----------	------	-------------	------------	-------------



ESTADO DO PIAUÍ
PREFEITURA MUNICIPAL DE ARRAIAL
SECRETARIA MUNICIPAL DE INFRAESTRUTURA



CHOR	95114	MARTELETE OU ROMPEDOR PNEUMÁTICO MANUAL, 28 KG, COM SILENCIADOR - DEPRECIAÇÃO. AF_07/2016	H		1,33	
INSUMO	41898	MARTELO DEMOLIDOR PNEUMATICO MANUAL, PESO DE 28 KG, COM SILENCIADOR	UN	0,000064	20.937,02	1,33
TOTAL - 95114						1,33

CLASSE/TIPO	CÓDIGO	DESCRIÇÃO	UNID	COEFICIENTE	PREÇO UNIT	TOTAL (R\$)
CHOR	95115	MARTELETE OU ROMPEDOR PNEUMÁTICO MANUAL, 28 KG, COM SILENCIADOR - JUROS. AF_07/2016	H		0,15	
INSUMO	41898	MARTELO DEMOLIDOR PNEUMATICO MANUAL, PESO DE 28 KG, COM SILENCIADOR	UN	0,0000076	20.937,02	0,15
TOTAL - 95115						0,15

CLASSE/TIPO	CÓDIGO	DESCRIÇÃO	UNID	COEFICIENTE	PREÇO UNIT	TOTAL (R\$)
SEDI	88377	OPERADOR DE BETONEIRA ESTACIONÁRIA/MISTURADOR COM ENCARGOS COMPLEMENTARES	H		20,99	
INSUMO	37370	ALIMENTACAO - HORISTA (COLETADO CAIXA - ENCARGOS COMPLEMENTARES)	H	1,00	2,26	2,26
INSUMO	37371	TRANSPORTE - HORISTA (COLETADO CAIXA - ENCARGOS COMPLEMENTARES)	H	1,00	0,65	0,65
INSUMO	37372	EXAMES - HORISTA (COLETADO CAIXA - ENCARGOS COMPLEMENTARES)	H	1,00	1,14	1,14
INSUMO	37373	SEGURO - HORISTA (COLETADO CAIXA - ENCARGOS COMPLEMENTARES)	H	1,00	0,07	0,07
INSUMO	37666	OPERADOR DE BETONEIRA ESTACIONARIA / MISTURADOR	H	1,00	15,91	15,91



ESTADO DO PIAUÍ
PREFEITURA MUNICIPAL DE ARRAIAL
SECRETARIA MUNICIPAL DE INFRAESTRUTURA



INSUMO	43464	FERRAMENTAS - FAMILIA OPERADOR ESCAVADEIRA - HORISTA (ENCARGOS COMPLEMENTARES - COLETADO CAIXA)	H	1,00	0,01	0,01
INSUMO	43488	EPI - FAMILIA OPERADOR ESCAVADEIRA - HORISTA (ENCARGOS COMPLEMENTARES - COLETADO CAIXA)	H	1,00	0,82	0,82
COMPOSICAO	95389	CURSO DE CAPACITAÇÃO PARA OPERADOR DE BETONEIRA ESTACIONÁRIA/MISTURADOR (ENCARGOS COMPLEMENTARES) - HORISTA	H	1,00	0,13	0,13
TOTAL - 88377						20,99

CLASSE/TIPO	CÓDIGO	DESCRIÇÃO	UNID	COEFICIENTE	PREÇO UNIT	TOTAL (R\$)
CHOR	88830	BETONEIRA CAPACIDADE NOMINAL DE 400 L, CAPACIDADE DE MISTURA 280 L, MOTOR ELÉTRICO TRIFÁSICO POTÊNCIA DE 2 CV, SEM CARREGADOR - CHP DIURNO. AF_10/2014	CHP		1,95	
COMPOSICAO	88826	BETONEIRA CAPACIDADE NOMINAL DE 400 L, CAPACIDADE DE MISTURA 280 L, MOTOR ELÉTRICO TRIFÁSICO POTÊNCIA DE 2 CV, SEM CARREGADOR - DEPRECIÇÃO. AF_10/2014	H	1,00	0,38	0,38
COMPOSICAO	88827	BETONEIRA CAPACIDADE NOMINAL DE 400 L, CAPACIDADE DE MISTURA 280 L, MOTOR ELÉTRICO TRIFÁSICO POTÊNCIA DE 2 CV, SEM CARREGADOR - JUROS. AF_10/2014	H	1,00	0,04	0,04
COMPOSICAO	88828	BETONEIRA CAPACIDADE NOMINAL DE 400 L, CAPACIDADE DE MISTURA 280 L, MOTOR ELÉTRICO TRIFÁSICO POTÊNCIA DE 2 CV, SEM CARREGADOR - MANUTENÇÃO. AF_10/2014	H	1,00	0,42	0,42



ESTADO DO PIAUÍ
PREFEITURA MUNICIPAL DE ARRAIAL
SECRETARIA MUNICIPAL DE INFRAESTRUTURA



COMPOSICAO	88829	BETONEIRA CAPACIDADE NOMINAL DE 400 L, CAPACIDADE DE MISTURA 280 L, MOTOR ELÉTRICO TRIFÁSICO POTÊNCIA DE 2 CV, SEM CARREGADOR - MATERIAIS NA OPERAÇÃO. AF_10/2014	H	1,00	1,11	1,11
TOTAL - 88830						1,95

CLASSE/TIPO	CÓDIGO	DESCRIÇÃO	UNID	COEFICIENTE	PREÇO UNIT	TOTAL (R\$)
CHOR	88831	BETONEIRA CAPACIDADE NOMINAL DE 400 L, CAPACIDADE DE MISTURA 280 L, MOTOR ELÉTRICO TRIFÁSICO POTÊNCIA DE 2 CV, SEM CARREGADOR - CHI DIURNO. AF_10/2014	CHI		0,42	
COMPOSICAO	88826	BETONEIRA CAPACIDADE NOMINAL DE 400 L, CAPACIDADE DE MISTURA 280 L, MOTOR ELÉTRICO TRIFÁSICO POTÊNCIA DE 2 CV, SEM CARREGADOR - DEPRECIÇÃO. AF_10/2014	H	1,00	0,38	0,38
COMPOSICAO	88827	BETONEIRA CAPACIDADE NOMINAL DE 400 L, CAPACIDADE DE MISTURA 280 L, MOTOR ELÉTRICO TRIFÁSICO POTÊNCIA DE 2 CV, SEM CARREGADOR - JUROS. AF_10/2014	H	1,00	0,04	0,04
TOTAL - 88831						0,42

CLASSE/TIPO	CÓDIGO	DESCRIÇÃO	UNID	COEFICIENTE	PREÇO UNIT	TOTAL (R\$)
SEDI	95351	CURSO DE CAPACITAÇÃO PARA MOTORISTA OPERADOR DE MUNCK (ENCARGOS COMPLEMENTARES) - HORISTA	H		0,36	
INSUMO	4096	MOTORISTA OPERADOR DE CAMINHAO COM MUNCK	H	0,01718	21,11	0,36
TOTAL - 95351						0,36



ESTADO DO PIAUÍ
PREFEITURA MUNICIPAL DE ARRAIAL
SECRETARIA MUNICIPAL DE INFRAESTRUTURA



MUNICÍPIO DE ARRAIAL - PI
REFORMA DA ESCOLA MUNICIPAL RAIMUNDO LOPES DE SOUSA
PLANILHA DE COMPOSIÇÕES ANALÍTICAS AUXILIARES - NÍVEL 4

DATA BASE: SINAPI PI-01/2023, SEINFRA 27, ORSE-11/2022, SEM DESONERAÇÃO

LEIS SOCIAIS (%):

113,05

BDI (%): 21,15

CLASSE/TIPO	CÓDIGO	DESCRIÇÃO	UNID	COEFICIENTE	PREÇO UNIT	TOTAL (R\$)
SEDI	95360	CURSO DE CAPACITAÇÃO PARA OPERADOR DE MÁQUINAS E EQUIPAMENTOS (ENCARGOS COMPLEMENTARES) - HORISTA	H		0,25	
INSUMO	4230	OPERADOR DE MAQUINAS E TRATORES DIVERSOS (TERRAPLANAGEM)	H	0,01211	21,09	0,25
TOTAL - 95360						0,25

CLASSE/TIPO	CÓDIGO	DESCRIÇÃO	UNID	COEFICIENTE	PREÇO UNIT	TOTAL (R\$)
SEDI	95309	CURSO DE CAPACITAÇÃO PARA AJUDANTE DE CARPINTEIRO (ENCARGOS COMPLEMENTARES) - HORISTA	H		0,20	
INSUMO	6117	CARPINTEIRO AUXILIAR (HORISTA)	H	0,01549	13,42	0,20
TOTAL - 95309						0,20

CLASSE/TIPO	CÓDIGO	DESCRIÇÃO	UNID	COEFICIENTE	PREÇO UNIT	TOTAL (R\$)
SEDI	95330	CURSO DE CAPACITAÇÃO PARA CARPINTEIRO DE FÔRMAS (ENCARGOS COMPLEMENTARES) - HORISTA	H		0,21	
INSUMO	1213	CARPINTEIRO DE FORMAS (HORISTA)	H	0,01211	17,72	0,21
TOTAL - 95330						0,21

CLASSE/TIPO	CÓDIGO	DESCRIÇÃO	UNID	COEFICIENTE	PREÇO UNIT	TOTAL (R\$)
SEDI	88297	OPERADOR DE MÁQUINAS E EQUIPAMENTOS COM ENCARGOS COMPLEMENTARES	H		26,29	



ESTADO DO PIAUÍ
PREFEITURA MUNICIPAL DE ARRAIAL
SECRETARIA MUNICIPAL DE INFRAESTRUTURA



INSUMO	4230	OPERADOR DE MAQUINAS E TRATORES DIVERSOS (TERRAPLANAGEM)	H	1,00	21,09	21,09
INSUMO	37370	ALIMENTACAO - HORISTA (COLETADO CAIXA - ENCARGOS COMPLEMENTARES)	H	1,00	2,26	2,26
INSUMO	37371	TRANSPORTE - HORISTA (COLETADO CAIXA - ENCARGOS COMPLEMENTARES)	H	1,00	0,65	0,65
INSUMO	37372	EXAMES - HORISTA (COLETADO CAIXA - ENCARGOS COMPLEMENTARES)	H	1,00	1,14	1,14
INSUMO	37373	SEGURO - HORISTA (COLETADO CAIXA - ENCARGOS COMPLEMENTARES)	H	1,00	0,07	0,07
INSUMO	43464	FERRAMENTAS - FAMILIA OPERADOR ESCAVADEIRA - HORISTA (ENCARGOS COMPLEMENTARES - COLETADO CAIXA)	H	1,00	0,01	0,01
INSUMO	43488	EPI - FAMILIA OPERADOR ESCAVADEIRA - HORISTA (ENCARGOS COMPLEMENTARES - COLETADO CAIXA)	H	1,00	0,82	0,82
COMPOSICAO	95360	CURSO DE CAPACITAÇÃO PARA OPERADOR DE MÁQUINAS E EQUIPAMENTOS (ENCARGOS COMPLEMENTARES) - HORISTA	H	1,00	0,25	0,25
TOTAL - 88297						26,29

CLASSE/TIPO	CÓDIGO	DESCRIÇÃO	UNID	COEFICIENTE	PREÇO UNIT	TOTAL (R\$)
CHOR	91688	SERRA CIRCULAR DE BANCADA COM MOTOR ELÉTRICO POTÊNCIA DE 5HP, COM COIFA PARA DISCO 10" - DEPRECIÇÃO. AF_08/2015	H		0,09	
INSUMO	14618	SERRA CIRCULAR DE BANCADA COM MOTOR ELETRICO, POTENCIA DE *1600* W, PARA DISCO DE DIAMETRO DE 10" (250 MM)	UN	0,000072	1.375,17	0,09
TOTAL - 91688						0,09



ESTADO DO PIAUÍ
PREFEITURA MUNICIPAL DE ARRAIAL
SECRETARIA MUNICIPAL DE INFRAESTRUTURA



CLASSE/TIPO	CÓDIGO	DESCRIÇÃO	UNID	COEFICIENTE	PREÇO UNIT	TOTAL (R\$)
CHOR	91689	SERRA CIRCULAR DE BANCADA COM MOTOR ELÉTRICO POTÊNCIA DE 5HP, COM COIFA PARA DISCO 10" - JUROS. AF_08/2015	H		0,01	
INSUMO	14618	SERRA CIRCULAR DE BANCADA COM MOTOR ELETRICO, POTENCIA DE *1600* W, PARA DISCO DE DIAMETRO DE 10" (250 MM)	UN	0,0000075	1.375,17	0,01
TOTAL - 91689						0,01

CLASSE/TIPO	CÓDIGO	DESCRIÇÃO	UNID	COEFICIENTE	PREÇO UNIT	TOTAL (R\$)
CHOR	91690	SERRA CIRCULAR DE BANCADA COM MOTOR ELÉTRICO POTÊNCIA DE 5HP, COM COIFA PARA DISCO 10" - MANUTENÇÃO. AF_08/2015	H		0,06	
INSUMO	14618	SERRA CIRCULAR DE BANCADA COM MOTOR ELETRICO, POTENCIA DE *1600* W, PARA DISCO DE DIAMETRO DE 10" (250 MM)	UN	0,00005	1.375,17	0,06
TOTAL - 91690						0,06

CLASSE/TIPO	CÓDIGO	DESCRIÇÃO	UNID	COEFICIENTE	PREÇO UNIT	TOTAL (R\$)
CHOR	91691	SERRA CIRCULAR DE BANCADA COM MOTOR ELÉTRICO POTÊNCIA DE 5HP, COM COIFA PARA DISCO 10" - MATERIAIS NA OPERAÇÃO. AF_08/2015	H		1,21	
INSUMO	2705	ENERGIA ELETRICA ATE 2000 KWH INDUSTRIAL, SEM DEMANDA	KWH	1,36	0,89	1,21
TOTAL - 91691						1,21

CLASSE/TIPO	CÓDIGO	DESCRIÇÃO	UNID	COEFICIENTE	PREÇO UNIT	TOTAL (R\$)
SEDI	95308	CURSO DE CAPACITAÇÃO PARA AJUDANTE DE ARMADOR (ENCARGOS COMPLEMENTARES) - HORISTA	H		0,15	



ESTADO DO PIAUÍ
PREFEITURA MUNICIPAL DE ARRAIAL
SECRETARIA MUNICIPAL DE INFRAESTRUTURA



INSUMO	6114	AJUDANTE DE ARMADOR (HORISTA)	H	0,01211	12,56	0,15
TOTAL - 95308						0,15

CLASSE/TIPO	CÓDIGO	DESCRIÇÃO	UNID	COEFICIENTE	PREÇO UNIT	TOTAL (R\$)
SEDI	95314	CURSO DE CAPACITAÇÃO PARA ARMADOR (ENCARGOS COMPLEMENTARES) - HORISTA	H		0,21	
INSUMO	378	ARMADOR (HORISTA)	H	0,01211	17,72	0,21
TOTAL - 95314						0,21

CLASSE/TIPO	CÓDIGO	DESCRIÇÃO	UNID	COEFICIENTE	PREÇO UNIT	TOTAL (R\$)
SEDI	95378	CURSO DE CAPACITAÇÃO PARA SERVENTE (ENCARGOS COMPLEMENTARES) - HORISTA	H		0,28	
INSUMO	6111	SERVENTE DE OBRAS	H	0,02225	12,61	0,28
TOTAL - 95378						0,28

CLASSE/TIPO	CÓDIGO	DESCRIÇÃO	UNID	COEFICIENTE	PREÇO UNIT	TOTAL (R\$)
SEDI	95332	CURSO DE CAPACITAÇÃO PARA ELETRICISTA (ENCARGOS COMPLEMENTARES) - HORISTA	H		0,69	
INSUMO	2436	ELETRICISTA (HORISTA)	H	0,03916	17,72	0,69
TOTAL - 95332						0,69

CLASSE/TIPO	CÓDIGO	DESCRIÇÃO	UNID	COEFICIENTE	PREÇO UNIT	TOTAL (R\$)
SEDI	95316	CURSO DE CAPACITAÇÃO PARA AUXILIAR DE ELETRICISTA (ENCARGOS COMPLEMENTARES) - HORISTA	H		0,52	
INSUMO	247	AJUDANTE DE ELETRICISTA (HORISTA)	H	0,03916	13,42	0,52
TOTAL - 95316						0,52

CLASSE/TIPO	CÓDIGO	DESCRIÇÃO	UNID	COEFICIENTE	PREÇO UNIT	TOTAL (R\$)
-------------	--------	-----------	------	-------------	------------	-------------



ESTADO DO PIAUÍ
PREFEITURA MUNICIPAL DE ARRAIAL
SECRETARIA MUNICIPAL DE INFRAESTRUTURA



SEDI	95361	CURSO DE CAPACITAÇÃO PARA OPERADOR DE MARTELETE OU MARTELETEIRO (ENCARGOS COMPLEMENTARES) - HORISTA	H		0,16	
INSUMO	4257	OPERADOR DE MARTELETE OU MARTELETEIRO	H	0,00872	19,08	0,16
TOTAL - 95361						0,16

CLASSE/TIPO	CÓDIGO	DESCRIÇÃO	UNID	COEFICIENTE	PREÇO UNIT	TOTAL (R\$)
SEDI	95389	CURSO DE CAPACITAÇÃO PARA OPERADOR DE BETONEIRA ESTACIONÁRIA/MISTURADOR (ENCARGOS COMPLEMENTARES) - HORISTA	H		0,13	
INSUMO	37666	OPERADOR DE BETONEIRA ESTACIONARIA / MISTURADOR	H	0,00872	15,91	0,13
TOTAL - 95389						0,13

CLASSE/TIPO	CÓDIGO	DESCRIÇÃO	UNID	COEFICIENTE	PREÇO UNIT	TOTAL (R\$)
CHOR	88826	BETONEIRA CAPACIDADE NOMINAL DE 400 L, CAPACIDADE DE MISTURA 280 L, MOTOR ELÉTRICO TRIFÁSICO POTÊNCIA DE 2 CV, SEM CARREGADOR - DEPRECIÇÃO. AF_10/2014	H		0,38	
INSUMO	10535	BETONEIRA CAPACIDADE NOMINAL 400 L, CAPACIDADE DE MISTURA 280 L, MOTOR ELETRICO TRIFASICO 220/380 V POTENCIA 2 CV, SEM CARREGADOR	UN	0,000064	6.000,00	0,38
TOTAL - 88826						0,38

CLASSE/TIPO	CÓDIGO	DESCRIÇÃO	UNID	COEFICIENTE	PREÇO UNIT	TOTAL (R\$)
CHOR	88827	BETONEIRA CAPACIDADE NOMINAL DE 400 L, CAPACIDADE DE MISTURA 280 L, MOTOR ELÉTRICO TRIFÁSICO POTÊNCIA DE 2 CV, SEM CARREGADOR - JUROS. AF_10/2014	H		0,04	



ESTADO DO PIAUÍ
PREFEITURA MUNICIPAL DE ARRAIAL
SECRETARIA MUNICIPAL DE INFRAESTRUTURA



INSUMO	10535	BETONEIRA CAPACIDADE NOMINAL 400 L, CAPACIDADE DE MISTURA 280 L, MOTOR ELETRICO TRIFASICO 220/380 V POTENCIA 2 CV, SEM CARREGADOR	UN	0,0000076	6.000,00	0,04
TOTAL - 88827						0,04

CLASSE/TIPO	CÓDIGO	DESCRIÇÃO	UNID	COEFICIENTE	PREÇO UNIT	TOTAL (R\$)
CHOR	88828	BETONEIRA CAPACIDADE NOMINAL DE 400 L, CAPACIDADE DE MISTURA 280 L, MOTOR ELÉTRICO TRIFÁSICO POTÊNCIA DE 2 CV, SEM CARREGADOR - MANUTENÇÃO. AF_10/2014	H		0,42	
INSUMO	10535	BETONEIRA CAPACIDADE NOMINAL 400 L, CAPACIDADE DE MISTURA 280 L, MOTOR ELETRICO TRIFASICO 220/380 V POTENCIA 2 CV, SEM CARREGADOR	UN	0,00007	6.000,00	0,42
TOTAL - 88828						0,42

CLASSE/TIPO	CÓDIGO	DESCRIÇÃO	UNID	COEFICIENTE	PREÇO UNIT	TOTAL (R\$)
CHOR	88829	BETONEIRA CAPACIDADE NOMINAL DE 400 L, CAPACIDADE DE MISTURA 280 L, MOTOR ELÉTRICO TRIFÁSICO POTÊNCIA DE 2 CV, SEM CARREGADOR - MATERIAIS NA OPERAÇÃO. AF_10/2014	H		1,11	
INSUMO	2705	ENERGIA ELETRICA ATE 2000 KWH INDUSTRIAL, SEM DEMANDA	KWH	1,25	0,89	1,11
TOTAL - 88829						1,11



ESTADO DO PIAUÍ
PREFEITURA MUNICIPAL DE ARRAIAL
SECRETARIA MUNICIPAL DE INFRAESTRUTURA



MUNICÍPIO DE ARRAIAL - PI
REFORMA DA ESCOLA MUNICIPAL RAIMUNDO LOPES DE SOUSA
PLANILHA DE COMPOSIÇÕES ANALÍTICAS AUXILIARES - NÍVEL 5

DATA BASE: SINAPI PI-01/2023, SEINFRA 27, ORSE-11/2022, SEM DESONERAÇÃO

LEIS SOCIAIS (%): 113,05

BDI (%): 21,15

CLASSE/TIPO	CÓDIGO	DESCRIÇÃO	UNID	COEFICIENTE	PREÇO UNIT	TOTAL (R\$)
SEDI	95360	CURSO DE CAPACITAÇÃO PARA OPERADOR DE MÁQUINAS E EQUIPAMENTOS (ENCARGOS COMPLEMENTARES) - HORISTA	H		0,25	
INSUMO	4230	OPERADOR DE MAQUINAS E TRATORES DIVERSOS (TERRAPLANAGEM)	H	0,01211	21,09	0,25
TOTAL - 95360						0,25



ESTADO DO PIAUÍ
PREFEITURA MUNICIPAL DE ARRAIAL
SECRETARIA MUNICIPAL DE INFRAESTRUTURA



MUNICÍPIO DE ARRAIAL - PI
REFORMA DA ESCOLA MUNICIPAL RAIMUNDO LOPES DE SOUSA
COMPOSIÇÃO DA TAXA DE BDI

DATA BASE: SINAPI PI-01/2023, SEINFRA 27, ORSE-11/2022, SEM DESONERAÇÃO LEIS SOCIAIS (%): 113,05 BDI (%): 21,15

ITEM	DESCRIÇÃO	TOTAL (%)
AC	ADMINISTRAÇÃO CENTRAL	3,000%
SG	SEGURO E GARANTIA	0,800%
R	RISCOS	0,970%
DF	DESPESA FINANCEIRA	0,590%
L	LUCRO	6,160%
I	TRIBUTOS E IMPOSTOS	7,650%
PIS	PROGRAMA DE INTEGRAÇÃO SOCIAL	0,650%
COFINS	CONTRIBUIÇÃO SOCIAL PARA FINANCIAMENTO DA SEGURIDADE SOCIAL	3,000%
ISS	IMPOSTO SOBRE SERVIÇOS DE QUALQUER NATUREZA (5% x 60%)	4,000%
CPRB	CONTRIBUIÇÃO PREVIDENCIÁRIA SOBRE A RECEITA BRUTA	0,000%
BDI	TAXA DE BENEFÍCIOS E DESPESAS INDIRETAS	21,15%

$$BDI = \{ [(1 + AC + SG + R) \times (1 + DF) \times (1 + L)] / [1 - (PIS + COFINS + ISS + CPRB)] \} - 1$$

Cálculo em conformidade com o acórdão nº 2622/2013-TCU e Lei nº 13.161 de 31 de agosto de 2015.



ESTADO DO PIAUÍ
PREFEITURA MUNICIPAL DE ARRAIAL
SECRETARIA MUNICIPAL DE INFRAESTRUTURA



MUNICÍPIO DE ARRAIAL - PI
REFORMA DA ESCOLA MUNICIPAL RAIMUNDO LOPES DE SOUSA
PLANILHA DE ENCARGOS SOCIAIS

DATA BASE: SINAPI PI-01/2023, SEINFRA 27, ORSE-11/2022, SEM DESONERAÇÃO

LEIS SOCIAIS (%): 113,05

BDI (%): 21,15

CÓDIGO	DESCRIÇÃO	COM DESONERAÇÃO		SEM DESONERAÇÃO	
		HORISTA	MENSALISTA	HORISTA	MENSALISTA
GRUPO A					
A1	INSS	0,00%	0,00%	20,00%	20,00%
A2	SESI	1,50%	1,50%	1,50%	1,50%
A3	SENAI	1,00%	1,00%	1,00%	1,00%
A4	INCRA	0,20%	0,20%	0,20%	0,20%
A5	SEBRAE	0,60%	0,60%	0,60%	0,60%
A6	SALÁRIO EDUCAÇÃO	2,50%	2,50%	2,50%	2,50%
A7	SEGURO CONTRA ACIDENTES DE TRABALHO	3,00%	3,00%	3,00%	3,00%
A8	FGTS	8,00%	8,00%	8,00%	8,00%
A9	SECONCI	0,00%	0,00%	0,00%	0,00%
A	TOTAL	16,80%	16,80%	36,80%	36,80%
GRUPO B					
B1	REPOUSO SEMANAL REMUNERADO	17,82%	Não incide	17,82%	Não incide
B2	FERIADOS	3,95%	Não incide	3,95%	Não incide
B3	AUXÍLIO - ENFERMIDADE	0,87%	0,66%	0,87%	0,66%
B4	13º SALÁRIO	10,95%	8,33%	10,95%	8,33%
B5	LICENÇA PATERNIDADE	0,07%	0,05%	0,07%	0,05%
B6	FALTAS JUSTIFICADAS	0,73%	0,56%	0,73%	0,56%
B7	DIAS DE CHUVAS	1,19%	Não incide	1,19%	Não incide
B8	AUXÍLIO ACIDENTE DE TRABALHO	0,10%	0,08%	0,10%	0,08%
B9	FÉRIAS GOZADAS	11,47%	8,72%	11,47%	8,72%
B10	SALÁRIO MATERNIDADE	0,04%	0,03%	0,04%	0,03%
B	TOTAL	47,19%	18,43%	47,19%	18,43%



ESTADO DO PIAUÍ
PREFEITURA MUNICIPAL DE ARRAIAL
SECRETARIA MUNICIPAL DE INFRAESTRUTURA



GRUPO C					
C1	AVISO PRÉVIO INDENIZADO	5,30%	4,03%	5,30%	4,03%
C2	AVISO PRÉVIO TRABALHADO	0,12%	0,09%	0,12%	0,09%
C3	FÉRIAS INDENIZADAS	2,40%	1,83%	2,40%	1,83%
C4	DEPÓSITO RESCISÃO SEM JUSTA CAUSA	2,95%	2,24%	2,95%	2,24%
C5	INDENIZAÇÃO ADICIONAL	0,45%	0,34%	0,45%	0,34%
C	TOTAL	11,22%	8,53%	11,22%	8,53%
GRUPO D					
D1	REINCIDÊNCIA DE GRUPO A SOBRE GRUPO B	7,93%	3,10%	17,37%	6,78%
D2	REINCIDÊNCIA DE GRUPO A SOBRE AVISO PRÉVIO TRABALHADO E REINCIDÊNCIA DO FGTS SOBRE AVISO PRÉVIO INDENIZADO	0,44%	0,34%	0,47%	0,36%
D	TOTAL	8,37%	3,44%	17,84%	7,14%
TOTAL A + B + C + D					
TOTAL		83,58%	47,20%	113,05%	70,90%

FONTE: <http://www.caixa.gov.br/site/paginas/downloads.aspx>